

Adreßbuch



Stadt Grottkau



Stadt Ottmachau

Einwohnerbuch des

Kreises Grottkau

mit den Städten und Gemeinden

Herausgeber und Verlag:
F. K. Kleinjung, Liegnitz.

Alle Rechte vorbehalten!

1929

Brückner & Co., Grottkau

Breslauer Str. 39

Fernsprecher 125

**Spezialgeschäft
für Pelzwaren und Auto-Bekleidung**

Hüte, Mützen

Herren-Artikel



**Größte Auswahl in Herren-Anzug- und -Mantelstoffen
in jeder Preislage.**

54925

Fritz Waluszczyk

Photographische Anstalt

Zeitgemäße Aufnahmen

Speziell Vergrößerungen jeder Art

Grottkau / Am Schießhausplatz

Postcheckkonto Breslau Nr. 27214

5

Giesmannsdorfer Fabriken

Spiritus-, Preßhefe-, Brauerei - Gesellschaft m. b. H.
Friedenthal-Giesmannsdorf, Kr. Neisse

Spezialität: „ff. Alter Giesmannsdorfer“

Jamaika-Rum o Weinbrand o Verschnitte o Edelliköre

Bestgebrannte Ziegelei-Erzeugnisse

Mauersteine o Dachsteine o Drainrohre o Eisenklinker
Pflasterplatten o Rinnsteine usw.

Kartoffelflockenfabrik / Futtermittel-Verkauf

47

Bankhaus Eichborn & Co. Filiale Neisse

Berliner Straße

Kulante Ausführung

aller bankmäßigen Geschäfte

41

K 116 088

849857 II

Stadtsparkasse Grottkau

(Ortsgirokasse)

Geschäftsräume im Rathaus, Ring
Fernsprecher Nr. 77 und 29

Postscheckkonto Breslau Nr. 833
Reichsbankgirokonto Nelsse
Konto bei der Provinzialbank Ober-
schlesien in Ratibor

58-2000/164/12



19.02.

50,-

Annahme von

Spareinlagen, Mündelgeldern und De-
positen zu angemessenen Zinssätzen
Konto-Korrentverkehr

An- und Verkauf von Wertpapieren

Einziehung von Schecks, Dokumenten
usw. Diskontierung von Wechseln
Ausstellung von Reisekreditbriefen

Gewährung von Hypotheken und Darlehen sowie
Vermittlung von Hypotheken
Vermietung von Schrankfächern

19

Paul Kahls jr. Grottkau OS.

Fernruf 63

Breslauer Vorstadt Nr. 5

Fernruf 63

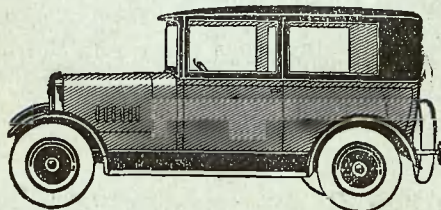

Autoverleihgeschäft für Nah- u. Fernfahrten

Hochzeits-, Geschäfts- und Gesellschaftsfahrten

Zu erreichen zu jeder Tages- und Nachtzeit

8

Kreissparkasse Grottkau

Mündelsicher :: Geschäftslokal: Kreishaus (Bahnhofstraße)

Bankkonto: Provinzialbank Oberschlesien in Ratibor
Reichsbank in Neisse

Postscheckkonto: Breslau Nr. 14542 / Fernruf Nr. 14 u. 91

Annahme von Spareinlagen, Mündelgeldern und Depositen,
Eröffnung von Konten in laufender Rechnung, Giro- und Scheck-
verkehr, Gewährung von Wechsel- und Schuldschein-Darlehen,
An- und Verkauf von Wertpapieren, Ausgabe von Heimspar-
büchern, Aufbewahrung von Wertpapieren und Sparbüchern,
Vermietung von Schrankfächern, Reisekreditbrief- und Eil-
überweisungsverkehr

Kreiskommunalkasse Grottkau

Geschäftslokal: Kreishaus / Postscheckkonto Breslau Nr. 3935

20

P. SCHOLZ Ww.

Bankkonto: Stadtspar

kasse / Konto Nr. 616

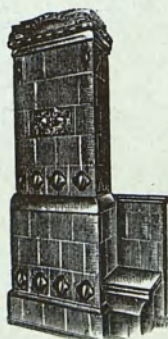

Ofenbau geschäft

Junkernstraße 15 **Grottkau** Junkernstraße 15

69

1929

Adreßbuch/Einwohnerbuch

Kreis Grottkau OS.
einschl. der Stadt Otmachau

Herausgegeben

auf Grund amtlicher Quellen und privater Mitteilungen
vom Verlag F. A. Kleinjung, Liegnitz

Für etwaige Fehler, Irrtümer und Auslassungen über-
nimmt der Verlag keine Verantwortlichkeit
Nachdruck, auch einzelner Teile, verboten lt. Reichsgesetz
vom 19. Juni 1901 in der Fassung des Gesetzes
vom 22. Mai 1910

Alle Rechte vorbehalten!

Verlag des Adreßbuches vom Kreis Grottkau OS., Inh.: Franz Richard Kleinjung
Verlagsanstalt, Liegnitz

Druck von Oscar Heinze, Buchdruckerei und Verlagsanstalt, Liegnitz

Franz Wolff

Neisse, Ring Nr. 45



Gegründet 1830

Gold- u. Silberwaren :: Uhren

Eigene Werkstatt
Neuarbeiten / Reparaturen / Gravieren

38

Grottkauer Volksbank

— Eingetragene Genossenschaft mit beschränkter Haftung —

Grottkau O.-S.

**Annahme von Spareinlagen bei höchster
Sicherheit und Zinsen / Gewährung von
Wechsel sowie Schuldschein-Darlehen
Ausführung sämtl. bankmäßigen Geschäfte**

Der Vorstand

Güttler, Kartscher

Hermann Dierschke, Grottkau

Maschinenbau-Werkstatt

Breslauer Vorstadt 4

Landwirtschaftliche Maschinen und Geräte / Autogenische Schweißerei
Wasserleitungen / Pumpen aller Art / Reparaturwerkstatt
Stalleinrichtungen / Hauswasserversorgung / Drahtzäune

71

1936 K IV 563





Inhaltsverzeichnis.

1. Grottkau OS.			
Zum Geleit	VII	Giersdorf	43
Stadtbehörden, Verwaltungen von Grottkau OS.	1	Gläsendorf	44
Alphabetisches Namensverzeichnis der Einwohner von Grottkau	7	Grüdig	46
Verzeichnis der Gewerbetreibenden	27	Graschwitz	46
Verzeichnis der Gemeinden aus dem Kreise Grottkau OS.		Altgrottkau	46
Bittendorf	35	Gübrau	47
Boitmannsdorf	35	Groß Guhlau	48
Groß Briejen	35	Halbendorf	48
Groß Carlowitz	36	Hennersdorf	48
Klein Carlowitz	37	Herzogswalde	52
Ekwertsheide	38	Hönigsdorf	53
Ellguth	38	Johnsdorf	54
Endersdorf	39	Kamnig	54
Falkenau	40	Klobebach	55
Friedewalde	41	Koppendorf	56
Gours	42	Koppitz	56
Geltendorf	43	Koschpendorf	58
		Kroschen	58
		Kühlschmalz	59
		Laskowitz	59
		Latzwitz	60
		Deutsch Leippe	60
		Leuppufsch	61
		Lichtenberg	61
		Lindenau	62
		Lobebau	63
		Märzdorf	64
		Klein Mahlenborn	65
		Mahwitz	65
		Mogwitz	66
		Klein Neudorf	67
		Niklasdorf	67
		Nitterwitz	68
		Ogen	68
		Oßeg	69
		Pertschenstein	69
		Petersheide	70
		Pillwätsche	71
		Reisendorf	71
		Reisewitz	71
		Rogau	72
		Sarlowitz	72
		Satteldorf	72
		Schönheide	72
		Schlügenborn	73
		Seiffersdorf bei Grottkau	73
		Seiffersdorf bei Ottmachau	74
		Starrwitz	75
		Striegenborn	75
		Tharnau bei Grottkau	76
		Tharnau bei Ottmachau	77
		Tiefensee	77
		Tschaußwitz	77
		Tschesdorf	78
		Ullersdorf	79
		Voigtsdorf	79
		Weidich	79
		Wingenberg	79
		Woißelsdorf	80
		Woiß	81
		Würben	82
		Zaurig	82
		Zebitz	82
		Klein Zindel	82
		2. Ottmachau i. Schl.	
		Verzeichnis der Behörden, Kirchen, Schulen usw. der Stadt Ottmachau	85
		Alphabetisches Namensverzeichnis der Einwohner der Stadt Ottmachau	87

Ernst Hoenke / Grottkau i. Schl.

Spediteur der Preussischen Staats-Eisenbahn (Reichsbahn-Gesellschaft)

Mitglied der Zentralstelle des deutschen Möbeltransportes

Postcheck-Konto Nr. 282 98 Amt Breslau. Giro-Konto 93 der städt. Sparkasse Grottkau

Fernsprecher 19 / Telegramm-Adresse: Bahnspediteur Grottkau

Uebernahme von Möbeltransporten von und nach allen Richtungen per Bahn ohne Umladung oder per Achse

Verpackung von Glas, Porzellan etc. / Aufbewahrt von Möbeln und Gütern aller Art
Trockene Lagerräume

Centralgenossenschaft des Landbundes Neissegau

Ein- und Verkauf von

Getreide
Futtermitteln
Fischmehl
sämtl. Düngemitteln
Sämereien
Kohlen
Kartoffeln
Heu und Stroh

Hauptgeschäftsstelle: Neisse, Bahnhofstraße 3
Telegramm-Adresse: Centrallandbund
Fernruf Neisse 522/523

Zweigstellen:

Groß Carlowitz, Fernruf Bechau 14
Grottkau, Fernruf 40
Bischofswalde,
Fernruf Gr. Kunzendorf 16

Zum Geleit.

Nachdem sich das Adreßbuch von 1926 für die heutigen Zeitverhältnisse als unzureichend erwiesen hat, tritt hiermit eine neue Ausgabe vom gesamten Kreise Grottkau seinen Weg in die Öffentlichkeit an. Es braucht nicht unerwähnt zu bleiben, wie schwierig die Zusammenstellung des Materials für diese Ausgabe wurde, nachdem in den letzten Jahren große Veränderungen stattgefunden hatten.

Es bleibt uns Pflicht, festzustellen, daß alle Behörden die Herausgabe des Adreßbuches bereitwilligt unterstützten; nur so war es zum Teil möglich, das umfangreiche Material zusammenzutragen, und wenn diese Ausgabe trotz sorgfältigster Mühewaltung Lücken und Unvollkommenheiten aufweisen sollte, so wolle man diese den Schwierigkeiten bei der Sichtung eines so umfangreichen, die verschiedensten Gebiete behandelnden Stoffes zugute halten. Alle während des Druckes noch bekannt gewordenen Veränderungen sind jedoch berücksichtigt worden. Für Berichtigungen und Ergänzungen sind wir zu besonderem Dank verpflichtet und werden diese bei einer späteren Auflage gewissenhaft verwerten.

Wir möchten hoffen, daß diese Ausgabe des Kreisadreßbuches den Beifall der Einwohnerschaft von Stadt und Land finden und daß sie ihren Zweck, der Allgemeinheit und Gemeinnützigkeit zu dienen, vollauf erfüllen möchte; sie gibt ein zuverlässiges Bild vom ganzen Kreise. Möchte sie auch das Verhältnis von Stadt und Land fördern helfen und dazu beitragen, daß sich das Bild eines weiteren wirtschaftlichen und kulturellen Aufschwunges des Kreises Grottkau auf allen Gebieten zu höchster Blüte entwickelt.

Die beigegebenen Reklamen aller Art geben mancherlei Auskünfte über die Bedeutung und Leistungsfähigkeit jener Firmen und werden ohne Zweifel dazu beitragen, ihren geschäftlichen Ruf zu fördern.

Indem wir allen an der Zusammenstellung des Buches beteiligten Stellen nochmals verbindlichst danken, knüpfen wir hieran die Bitte, uns irgendwelche Wünsche und dergleichen für spätere Ausgaben schriftlich zukommen zu lassen.

Ut virtus civium, sic floreat urbis fortuna!

Das sei unser Wunsch, mit dem wir die vorliegende Ausgabe ihrer Bestimmung übergeben.

Liegnitz, im April 1929.

Der Verlag
des Adreßbuches für Stadt u. Kreis Grottkau OS.

F. R. Kleinjung, Liegnitz-Lennep

Verlagsanstalt.

Grottkauer Leder - Appretur- und Lackfabrik

Paul Biehler, Inhaber: Biehler & Kuntscher

Gegründet 1883 Grottkau, Breslauer Str. 32 Fernruf Nr. 106
Postscheckkonto Breslau 46 746



Herstellung von Lederpflegemitteln

Leder-Appretur / Brillant-Perl-Lederlack (gesetzl. geschützte Spezialmarke) / Sattlerlack PB

Peerless-Gloss
Dressing oder Boxkalf-Glanz

Blitz-Schwärze Ia
(tiefschwarze Moment-
schwärze)

Kaltpoliertinte
Modifarben-Lederglanz
(Strandschuh-Lack)

Leder-Schwärz-Oel
Kantenschwärze „Universal“

Holzsohlen-Schwärze
Geschirr-Wichse



Lederfett „Extra wasser-
dicht“

Brillant-Schwärzfett
Wagenfett „Superior“
Staufferfett / Huffett car-
bolisiert

Bohner-Wachs (prima
Terpentinware)

Schuh-Creme „Extra-
Prima“, Marke „Bi-Kü
mit dem Dackel“
(gesetzl. gesch. Waren-
zeichen Nr. 350249)

Flüssiger Lederglanz „Marke Dackel“ in schwarz, braun, rot und blau, macht
das Bürsten vollständig überflüssig.

7

Arbeitsamt Neisse

Fernruf Nr. 155 u. 721
umfassend die Kreise
Neisse Stadt
Neisse Land
und **Grottkau**

62

vermittelt unparteiisch und unentgeltlich!!

**Stadtbehörden und Verwaltungen,
Reichs-, Staats-, Provinzial- und ständische Behörden,
Kirchen, Schulen und sonstige Anstalten,
Straßenverzeichnis von Grottkau OS.**

Städtische Verwaltung.

Fernsprecher 29.
Magistrat Grottkau. (Rathaus 1. Stock,
Zimmer 2/4).
Magistratsdirigent: Bötkel Rich., Bürger-
meister, Bresl. Vorstadt Nr. 8

1. Allgemeine Verwaltung.

Hübner Eduard, Stadtssekretär, Reißer
Straße 137.
Seeltiger Otto, Magistratsassistent und Re-
gistrator.
Brahm Wilhelm, Verwaltungsassistent.
Grofa Kurt, Supernumerar.

2. Polizeiverwaltung.

Fernsprecher 69.
(Rathaus 1. Stock, Zimmer 9).
Fuß Paul, Stadt- und Polizeisekretär.
Kostorz Peter, Polizei-Hauptwachtmeister
(Polizeiwache, Erdgeschoh).
Heinze, Polizei-Hauptwachtmeister (Pol-
zeiwache, Erdgeschoh).
Hoffmann, Polizei = Hauptwachtmeister
(Polizeiwache, Erdgeschoh).

3. Einwohnermeldeamt.

(Rathaus, Erdgeschoh).
Lunsch Karl, Expedient.

4. Stadthaupt- und Kämmererkasse.

(Rathaus 1. Stock, Zimmer 6). Fernspr. 77.
Hentschel Rich., Rendant, Münsterberger
Straße 178.

5. Steueramt.

In der Kämmererkassenverwaltung ein-
geschlossen.

6. Aufwertung.

In der Kämmererkassenverwaltung ein-
geschlossen.

7. Stadtparkasse.

Fernspr. 77.
(Rathaus, Erdgeschoh rechts.)
Vogel Josef, Rendant, Reißer Vorstadt 37

8. Buchhaltung der städt. Betriebswerke.

Zimmer 6 (Kasse) und 7.
Sticher, Betriebssekretär.

9. Städtische Betriebswerke.

a) Gasanstalt:
Hübner Karl, Betriebsinspektor, Gas-
anstalt, Fernspr. 47.
b) Wasserwerk (Fernspr. 136):
Walter Paul, Wasserwerkswärter, Wasser-
werk.
c) Schlachthof (Fernspr. 92):
Knöfel Karl, Schlachthofmeister, Schlacht-
hof.
d) Stadtwald:
Appel Max, Stadtförster, Stadtförsterei,
Fernspr. 68.

10. Städtisches Bauamt.

(Rathaus, I. Stock).
Young, Diplomingenieur.

Städtische Körperschaften.

A. Magistrat.

Bötkel, Bürgermeister, Magistratsdirigent.
Galle Joh., Beigeordneter.
Kuhnert Josef, Bäckermeister, Ratsherr.
Neumann Kreisoberl., Ratsherr.
Reichelt Max, Lehrer, Ratsherr.
Triebebel, Dr. med., prakt. Arzt, Ratsherr.

B. Stadtverordnetenversammlung.

Stadtverordnetenvorsteher: Rippchen.
Stadtverordnete: Dierschke, Flemming,
Heinze, Junek, Klawisch, Kroker, La-
risch, Melcher, A. Paul, Frau Pflaume,
Styra, Vielhauer, Wenske.

C. Deputationen bezw. Kommissionen.

1. Wohlfahrtsausschuß.
Vorsitzender: Ratsherr Kuhnert.
Mitglieder: die Stadtverordneten Heinze,
Melcher, Vielhauer, Frau Buchmann,
Frau Hentschel, Frau Karte, Herm.
Kahlert, Frau Pflaume, Frau Speng-
ler, Ratsherr Dr. Triebebel.

2. Badekommission.

Vorsitzender: Ratsherr Dr. Triebebel.
Mitglieder: die Stadtverordneten Heinze,
Melcher, Frau Pflaume, Brauerei-
besitzer Scheffler und Fräulein Mar-
teffa.

3. Baudeputation.

Vorsitzender: Galle, Beigeordneter.
Mitglieder: die Stadtverordneten Jüneck,
Klawisch, Larisch, Benzke und der
Stadtv.-Vorsteher Rippchen.

4. Besoldungskommission.

Vorsitzender: Bürgermeister.
Mitglieder: die Stadtverordneten Heinze,
Klawisch, Larisch, Benzke und der
Stadtv.-Vorsteher Rippchen.

5. Betriebsdeputation.

Vorsitzender: Bürgermeister.
Mitglieder: die Stadtverordneten Dierschke,
Flemming, Betr.-Insp. Hübner, Ju-
neck, Klawisch, Rentner Knoch, Stadt-
verordnetenvorsteher Rippchen, Styra
und Benzke.

Hierzu für Schlachthoffragen: Veterinär-
rat Dr. Wittstodt, Fleischerobermstr. Zim-
mer und Scholz.

6. Finanzdeputation.

Vorsitzender: Bürgermeister.
Mitglieder: die Stadtverordneten Klawisch,
Melcher und der Stadtverordn.-Vor-
steher Rippchen.

7. Forstdeputation.

Vorsitzender: Rats Herr Reichelt.
Mitglieder: die Stadtverordneten Flem-
ming, Jüneck, Styra und Vielhauer.

8. Gesundheitskommission.

Vorsitzender: Rats Herr Dr. Triebel.
Mitglieder: Med.-Rat Dr. Schleier und
die Stadtverordneten Dierschke und
Frau Pflaume.

9. Grenz-, Wege- und Graben-
schaukommission.

Vorsitzender: Rats Herr Reichelt.
Mitglieder: die Stadtverordneten Jüneck,
Krofer und Larisch.

10. Promenadenkommission.

Vorsitzender: Rats Herr Dr. Triebel.
Mitglieder: die Stadtverordneten Larisch,
Vielhauer, Benzke und Stadtfürster
Appel.

11. Preisprüfungsstelle.

Vorsitzender: Stadtverordnetenvorsteher
B. Rippchen.
Stellvert. Vorsitzende: Hauptlehrer Sroka
und Arbeiter Tilsch.

Sachverständiger: Schuhmachermstr. Körner.
Mitglieder: Rentant Hentschel, Steuer-
inspektor Romer, Kreismedizinal-Rat
Dr. Schleier, Steuerassistent Schneider,
Oberbahnmeister Pittlik, Schneider-
obermeister Vielhauer, Bäckerober-
meister Johann Kuhnert, Fleischer-
obermeister Adolf Zimmer, Kaufmann
Eduard Glowik, Kaufmann Karl John
jun., Kaufmann Wilhelm Hantke,
Kaufm. Karl Matschke, Bodenarbeiter
Krofer, Paul Hanke, Junkernstr. 20.

12. Schuldeputation.

Vorsitzender: Rats Herr Neumann.
Mitglieder: Beigeordneter Galle, Rats-
herr Kuhnert, Stadtverordn.-Vorsteher
Rippchen, Stadtv. Gerichke, Klawisch,
und folgende des Erziehungs- und
Volksschulwesens kundige Personen:
Rektor Scholz, Schulleiter Dr. Schell-
hammer, Hauptlehrer Sroka, Konrek-
tor Kartte, Erzprieester Hartmann,
Pastor Kirchner, Kaufmann Alois Paul
und Chauffeur Schmidt.

13. Verwaltungsrat der städt.
Sparkasse.

Vorsitzender: Bürgermeister.
Mitglieder: Stadtv.-Vorst. Rippchen, Rats-
herr Reichelt, Maurermeister Klose,
Kaufmann John, Stadtv. A. Paul,
Paul, Beigeordneter Galle.

Kreisbehörden und Verwaltungen.

Landratsamt.

Landrat: Dr. Martinius.
Kreisdeputierte: Rittergutsbesitzer u. Öko-
nomierat Pohl, Gühran, und Ritterguts-
besitzer Sterz, Rammig.

Büroleitung: Kreisinspektor Sfasa.
Dienststunden in allen Büros: Montag,
Dienstag und Freitag von 7 bis 1
und von ½3 bis 5 Uhr. Mittwoch und
Sonntag von 7 bis ½2 Uhr. Don-
nerstag von 7 bis 1 und von ½3 bis
6 Uhr.

Staatliches Versicherungsamt.

Vorsitzender: Landrat Dr. Martinius.
Vertreter: Kreisinspektor Sfasa.

Kreischulamt

zur Zeit unbesetzt.
Vertreter: Schulrat Grosske, Netke.

Staatlicher Kreisarzt.

Medizinalrat Dr. Schleier. Sprechstund.:
8 bis 9 Uhr vormittags.

Staatlicher Kreis Tierarzt.

Veterinär rat Dr. Wittstodt.

Staatliche Kreiskasse (und Schulkasse).

Ober-Rentmeister Glodny.
Kassenstunden: Mittwoch und Sonnabend
von 7 bis 1 Uhr, an den übrigen
Wochentagen von 7 bis 1 Uhr und von
3 bis 6 Uhr.

Katasteramt.

Katasterdirektor Reklaff.

Kreis tag.

Vorsitzender: Landrat Dr. Martinius.
Mitglieder:

1. Bauergutsbesitzer Fritz Henkel, Glä-
fendorf,

2. Wirtschaftsbesitzer Julius Brückner, Winzenberg,
3. Schmiedemeister Gustav Albrecht, Koppitz,
4. Freigutbesitzer Alfred Blaschke, Lindenau,
5. Arbeiter Karl Wenzke, Grottkau,
6. Wirtschaftsbesitzer Josef Langner, Tiefensee,
7. Arbeiter Aug. Fieber, Klein Mahlen-dorf,
8. Stellmachermeister Berthold Förster, Ottmachau,
9. Bauergutsbesitzer Alois Leder, Weidich,
10. Bauergutsbesitzer Paul Kunze, Woitz,
11. Rittergutsbesitzer Dr. Wilhelm Zimmer, Hönigsdorf,
12. Kaufmann und Landwirt Albert Gloger, Herzogswalde,
13. Wirtschaftsbesitzer Johann Hansel, Mahwitz,
14. Wirtschaftsbesitzer Albert Christoph, Giersdorf,
15. Kaufmann Johann Galle, Grottkau,
16. Rentner Florian Friedt, Koppitz,
17. Landarbeitersekretär Paul Klawitsch, Grottkau,
18. Schuhmachermeister und Gemeindegewerkschäfte Josef Steber, Woitz,
19. Bauergutsbesitzer August Hillebrand, Hennemersdorf,
20. Stellenbesitzer Paul Müller II, Petersheide,
21. Rittergutsbesitzer Wilhelm Rectman, Striegendorf,
22. Lehrer Karl Varisch, Grottkau,
23. Bauergutsbes. Paul Zimmer, Graschwitz.

Kreisausschuß.

Vorsitzender: Landrat Dr. Martinius.

Mitglieder:

1. Bürgermeister Wolff, Ottmachau,
2. Bezirkschornsteinfegermstr. Rippchen, Grottkau,
3. Wirtschaftsbesitzer August Brückner, Winzenberg,
4. Bauergutsbesitzer Freund, Perschkenstein,
5. Pfarrer Ihmann, Deutsch-Leippe,
6. Rittergutsbesitzer, Oberregierungsrat a. D. Freiherr von Hundt, Voitzmannsdorf.

Kreisausschußbüro.

Oberleitung: Kreisausschuß-Obersekretär Peter.
 Bezirksfürsorgeverband: Kreisausschuß-Obersekretär Eigendorf.
 Landwirtschaftliche Berufsgenossenschaft: Sektionsassistent Kuschel.
 Fürsorgestelle für Kriegsgeschädigte und Kriegshinterbliebene: Geschäftsführer Kreisobersekretär Neumann.
 Arbeitsnachweis und Berufsberatung: Arbeitsnachweisleiter Urmachermeister Henschel, Grottkau, Ring.

Kreisbauamt.

Kreisbaumeister Stähler.

Kreiswohlfahrtsamt.

Leitung: Kreisinspektor Skafa.
 Kreisfürsorgerin: Schwester Grund.
 Jugendamt: Vorsitzender: Landrat Dr. Martinius.
 Kreisjugendpfleger: Erster Lehrer Ungrad, Herzogswalde, Lehrerin Markeska.

Krankenkassen.

Allgemeine Ortsfrankenasse: Vorsitzend.: Maschinenbaumeister Dierschke, Grottkau.
 Landfrankenasse: Vorsitzender: Freiherr v. d. Anesebeck, Fideikommißbes., Döseg.

Kreispar- und Kreisgirotkasse

(Postcheckkonto 14 542 Breslau).

Verwaltungsrat: Vorsitzender: Landrat Dr. Martinius.

Mitglieder: Rittergutsbesitzer, Landgerat a. D. Dr. Zimmer, Hönigsdorf, Maurermeister Reugebauer, Tharnau bei Grottkau.

Rendant: Huhn.

Kreislokkommunalkasse

(Postcheckkonto 8935 Breslau).

Rendant: Huhn.

Rassenstunden für den Publikumsverkehr: vermittags von 7 bis 1 Uhr; nachmittags von ½3 bis 4 Uhr. — Mittwoch und Sonntag abend nachmittags geschlossen.

Oberschlesische Provinzial-Feuerlozietät.

Kreisdirektor: Landrat Dr. Martinius.

Geschäftsführer: Kreisversicherungs-kommissar Kuschel.

Kreisfeuerlozietätskasse: Rendant Huhn.

Verzeichnis der Aerzte des Aerztlichen Kreisvereins Grottkau.

1. Geh. Rat Dr. med. Grittner, Grottkau.
2. Dr. med. Fshirnt, Grottkau.
3. Dr. med. Schubert, Grottkau.
4. Dr. med. Kiemer, Grottkau.
5. Dr. med. Triebel, Grottkau.
6. Med.-Rat Dr. med. Schleier, Grottkau.
7. Sanitätsrat Dr. med. Wolff, Koppitz.
8. Dr. med. Grünner, Mogwitz.

9. Dr. med. Dukif, Rühlschmalz.
10. Dr. med. Nawrath, Groß Carlowitz.
11. Dr. med. Radig, Lindenau.
12. Sanitätsrat Dr. med. Wodarz, Ottmachau.
13. Dr. med. Rinne, Ottmachau.
14. Dr. med. Sieger, Ottmachau.
15. Dr. med. Wohlfarth, Ottmachau.

Landjägerabteilung Grottkau.

Abteilungsleiter: Oberlandjägermeister Groß, Grottkau.

Die Landjägerabteilung ist in vier Landjägerämter mit 13 Landjägerposten eingeteilt.

Einteilung der Landjägerämter:

I. Landjägeramt Grottkau.Amtsleiter: Landjägermeister Hoppe,
Grottkau,mit den Landjägerposten: 1. Grottkau,
2. Halbendorf, 3. Biersdorf, 4. Seiffersdorf.**II. Landjägeramt Friedewalde.**Amtsleiter: Landjägermeister Seeliger,
Friedewalde,mit den Landjägerposten: 1. Friedewalde,
2. Koppitz, 3. Sennersdorf, 4. Rühshmalz.**III. Landjägeramt Dttmachau.**Amtsleiter: Landjägermeister Frier,
Dttmachau,mit den Landjägerposten: 1. Dttmachau I,
2. Dttmachau II, 3. Ellguth I, 4. Ellguth II.**IV. Landjägeramt Groß Carlowitz.**Amtsleiter: Landjägermeister Pföhner,
Groß Carlowitz,mit den Landjägerposten: 1. Groß Carlo-
witz, 2. Rannig, 3. Gläsendorf.**Georg Spachowsky**

Lackierermeister

Brieger Straße 54

Grottkau

Brieger Straße 54

Lackierwerkstatt
für Auto, Wagen und Möbel

18

**Pianos ♦ Flügel ♦ Harmoniums
Kunstspielinstrumente**in höchster Vollendung und in seit 59 Jahren
bewährter nur hochwertigster QualitätBequeme RatenzahlungenOfferte u. Vertreterbesuch
jederzeit unverbindlichStimmungen : Reparaturen
jeder ArtEintausch alter Instrumente
gebrauchte Pianos pp.**A. Schütz & Co., Pianofortefabrik**

Fernruf Nr. 210

Brieg, Bezirk Breslau

Gegründet 1870

Paul Neumann

Dampfsägewerk und Nutzholzhandlung

Eigener
Gleisanschluß

Grottkau OS.

Geschäftsgründung
1869

Sämtliche Hölzer

rund und geschnitten

Spezialität: **Laubhölzer**

Fernruf Grottkau 59 / Telegr.-Adr.: Neumann Sägewerk Grottkau
Bankkonten:

Hugo Gloger, Bankgeschäft, Neisse / Stadt-Sparkasse Grottkau
Postscheckkonto Breslau 17406

Willi Schwarz

Grottkau

Junkerstraße (Kaserne)

Stein- und Tiefbaugeschäft

DER TREFF ●

DIE KONDITOREI / DAS KAFFEE

am Ring 70/71 **Grottkau** Inh. Georg Duttke

Angenehmer Aufenthalt

Gutgepflegte Biere, Weine, div. Liköre
ff. Bestellgeschäft für Torten und Backwaren

32

MILDE & FLECHTNER

Maschinenbauanstalt, Grottkau a. Bahnhof
Fernsprecher Nr. 116



Alfa - Laval - Separatoren

Alfa - Milchkammern

Alfa - Butterfertiger

Alfa - Milchkühler

Alfa - Melkmaschinen



Bezirksvertreter der Alfa - Laval - Separatoren
Landwirtschaftl. Maschinen aller Art, Ersatzteile

14

Paul Hohlbaum, Grottkau

Bedachungsgeschäft / Vertreter der Freiwaldbauer Dachsteinwerke

Empfehle mich zur Uebernahme jeder Art

Bedachung in Schiefer, Ziegel und Eternit / Lager von englischem,
deutschem und französischem Dachschiefer / Anlage von Blitzableitern
nach der neuesten Konstruktion / Anstrich von Türmen und Häusern
in Oel- und Leimfarben mittels Fahrstuhls

Reparaturen werden schnell, sauber und billig ausgeführt

75

Alphabetisches Namenverzeichnis der Einwohner der Stadt Grottkau OS.

A., St., Ug., P. u. Eij. Grottkau.

A.

Abrahamczik Johann, Wirtsch.-Inspektor,
Brieger Straße 54
Aclermann Pauline, Wwe., Königstr. 101
— Karl, Arbeiter, Bischoffstr. 161 d
— Martha, Putzmacherin, Löwener Str. 84
— Paul, Friseurgehilfe, Bischoffstr. 157
Adam Theresia, Wwe., Königstr. 108
— Maria, Witwe, Hospital
— Robert, Hausbesitzer, Königstr. 110
Adolf Alois, Weichenwärt., Vorstadt 50
Adolph Margarete, Schneiderin, Ring 95
Alder Flor., Eisenb.-Pension., Ring 45/46
Altmann Anna, verw. Verw.-Oberinsp.,
Provinzial-Erziehungsanstalt
Amst Mar, Gastw., Ring 41, Fernspr. 71
Anders May, Kaufmann, Ring 45/46
Andree Maria, Wwe., Bischoffstr. 157
Appel May, Stadtförster, Stadtförsterei
Arbeiter August, Bahnarb., Königstr. 109
Arzt Johann, Arbeiter, Vorstadt 62
Arndt Emil, Zigarrenmacher, Löwener
Straße 80
— Waldemar, Brunnenbauer, Vorstadt
Artek Anna, Rentnerin, Münsterberger
Straße 181
— Agnes, Bedienungsfrau, Judenstr. 14
— Helene, Arbeiterin, Löwener Str. 83 a
— Josef, Kutsher, Judenstr. 141
— Paul, Stellmachermstr., Judenstr. 141
Auer Karl, Hospitalit, Hospital
Aust Marg., Wwe., Breslauer Str. 36 a

B.

Baaz Olga, Kleinrentnerin, Ring 47
Badura Artur, Maschinemeister, Prov.-
Erziehungsanstalt
Bänich Josef, Schlosser, Kaserne
Bahr Julius, Hausbes., Königstr. 112
Balzer Kasimir, Fahrradhl., Ring 95
Barth Wilhelm, Kass.-Sekr.-Anw., Mün-
sterberger Vorstadt 63
Bartilla D., Schuhmacher, Münsterberger
Straße 180
— Maria, Zigarrenarbeiterin, Münster-
berger Straße 186
Bartke Emilie, Wwe., Neißer Vorst. 22/23
Bartos Rob., Handlungsgeh., Ring 118
Bartsch Eduard, Arb., Königstr. 108
— Anna, Rentnerin, Königstr. 108
— Julius, Arbeiter, Ring 75

Bajan Gottlieb, Pensionär, Königstr. 109
Bajan Klara, Schneiderin, Ring 120
Bednara Maria, verw. Erzieher, Prov.-
Erziehungsanstalt
— Binzenz, Erzieher, Prov.-Erz.-Anstalt
Beier August, Kreisausch.-Obersekretär,
Ring 73
Bendis Walter, Ob.-Steuerssekretär, Bres-
lauer Str. 36
Berbig Alfred, Arb., Münsterberger Vor-
stadt 66
Bergel Gertrud, Fachlehrerin, Neißer Vor-
stadt 37 a
Berger Franz, Dr., Oberstabsveterinär,
Neißer Vorstadt 68, Fernspr. 55
— Jos., Schuhmachermstr., Löwener Str. 83
— Maria, Rentnerin, Königstr. 105
— Paul, Hilfszerzieher, Prov.-Erz.-Anstalt
Bernarb Paul, Kaufmann, Ring 41
Bernert Anna, Wwe., Vorstadt 50
— Rosina, Rentnerin, Brieger Str. 60/61
— Karl, Schuhmachermeister, Ring 6
— Jen. Karl, Rentner, Ring 115
— Karl, Fleischermeister, Ring 115
Biehler Oskar, Rentn., Breslauer Str. 32
— Elisabeth, Geschäftsinh., Ring 91
— Maria, Geschäftsinh., Ring 91
Bieler Maria, Schneiderin, Ring 7
Biewald Artur, Stauerssekretär, Breslauer-
Vorstadt 8 a—c
Bindig Gustab, Arb., Breslauer Str. 35 b
Birchholz Eli., Rentn., Neißer Vorstadt 25
Birkner Josef, Sattlermstr., Münsterberger
Straße 180
— Maria, Rentnerin, Breslauer Str. 25
— Else, Kontoristin, Ring 50
— Paul, Wirtschaftsbef., Breslauer Vor-
stadt 10
Bittner Bernh., Rfm., Breslauer Str. 24
Blochel Jos., Ob.-Postkassirr., Schloßstr. 66
Blut Anna, Rentnerin, Ring 73
Bober Ernst, Arbeiter, Ring 41
Blusch August, Oberzollsekretär, Kaserne
Bodle Maria, Witwe, Königstr. 102
Böhm Martha, Wädereinh., Münster-
berger Straße 179
— Theresia, Rentnerin, Königstr. 112
— Helene, verw. Stadtkämmerer, Löwener
Vorstadt 16
— Hans, Dr., Zahnarzt, Löwener Vor-
stadt 16, Fernspr. 52
— Karl, Bahnwärt., Breslauer Vorst. 6 a
— Karl, Arbeiter, Ring 114
— Martha, Arbeiterin, Ring 114

Böhm Paul, Arbeiter, Königstr. 111
 Boehnke Anna, Rentnerin, Bischoffstr. 162
 Bönisch Hermann, Arb., Junkernstr. 19
 — Max, Arbeiter, Königstr. 101
 Böhnisch Martha, Judenstr. 140
 — Rudolf, Dachbeder, Löwener Str. 83
 Boeser Heinr., Justizwachtmstr., Ring 171
 Borjusz Anton, Mittelschullehr., Neißer
 Vorstadt 67
 Braha Wilh., Verw.-Geh., Löwener Str. 80
 Brandt Fritz, Kfm., Judenstr. 144/5
 Braun Anna, Witwe, Hospital
 Brauner Alfred, Kaufmann, Junkern-
 straße 16, Fernspr. 62
 Brauner August, Krankenwärter, Königs-
 dorferstraße
 Bresler Ernst, Malermstr., Bischoffstr. 162
 Brier Josef, Bäckerstr., Neißer Str. 150
 — Pauline, Witwe, Neißer Str. 150
 Brinischmiz Helia, barmherzige Schwester,
 Augustahaus
 Brosig Karl, Bürogeh., Neißer Vorst. 32
 — Robert, Gastwirt, Breslauer Vorst. 12,
 Fernspr. 90
 Broj Karl, Schneidermstr., Münsterberger
 Straße 176
 Brückner Maria, Witwe
 — Bernhard, Arbeiter, Junkernstr. 17 a
 — Martha, Werkstattschreib., Breslauer
 Straße 40

Bernhard Brückner

Grottkau, Münsterberger Straße 175

Spezial - Zigarren - Geschäft

en gros — en detail

Billigste Bezugsquelle
 für Wiederverkäufer.

73

Buchali Franz, Hilfsbahnw., Vorstadt 37
 Buchmann August, Schuhmacher, Neißer
 Straße 147
 — Josef, Steinmetz, Junkernstr. 14 a
 Buchs Ernst, Arbeiter, Bischoffstr. 156
 Buchs Paul, Zimmermann, Anstalt
 Bude Heribalda, Schwester, Augustahaus
 Bujara Ludwig, Zollassistent, Ring 44
 Bulitz Franz, Scholdiener, Bischoffstr. 161a
 Buske Paul, Musiker, Kaserne
 Byroslawsk Otto, Lehrer, Prov.-Erz.-
 Anstalt

C.

Cebulla Anton, Büroassistent, Prov.-Erz.-
 Anstalt
 Chaloupka Rudolf, Monteur, Münster-
 berger Vorstadt 56
 Christoph Josef, Chauffeur, Ring 121
 — Fritz, Werkmeister, Münsterberger
 Straße 175

Cohn Walter, Kaufmann, Ring 1, Fern-
 sprecher 69
 Czernekhy Max, Expedient, Ring
 Czhibil Johanna, verw. Bahnw., Münster-
 berger Straße 177

D.

Danisch Jol., Fleischergeh., Neißer Str. 153
 Daumann Johann, Verwalt.-Obersekretär,
 Königstr. 100
 — Paul, Arbeiter, Junkernstr. 23
 — Johann, Registrator, Königstr. 102
 Deus Alfred, Maschinist, Münsterberger
 Vorstadt 67
 — Ottilie, Witwe, Kaserneplatz
 Diersche Hermann, Schlossermstr., Bres-
 lauer Vorstadt 4
 Dietrich Richard, Kfm., Bischoffstr. 157
 Dinter Jda, Witwe, Königstr. 98
 — Rud., Organist, Münsterb. Str. 179
 Ditche Karl, Tischler, Bischoffstr. 156
 — Martha, Rentnerin, Schloßstr. 66 a
 Dittrich Jol., Gerber, Löwener Str. 87
 Dlugosch Franziska, Arb., Königstr. 107
 Drahtschmidt-Neische Martha, Witwe,
 Neißer Str. 128
 Dreja Paul, Postanw., Ring 76
 Drieschner Ernst, Postbetr.-Assist., Neißer
 Straße 138
 Drozmann Paul, Schuhmacher, Neißer
 Straße 150
 Duttke Georg, Konditormstr., Ring 10/11
 Dzierzon Rudolf, Aufseher, Bischoffstr. 155
 Dziuba Alois, Erz., Prov.-Erz.-Anstalt

E.

Ebert Leopold, Braumeister, Breslauer
 Straße 35 a
 Edekt Paul, Eisenb.-Arb., Münsterberger
 Straße 182/83
 Edekt Josef, Invalide, Löwener Str. 83
 — Josef, Arbeiter, Junkernstr. 14 e
 — Kurt, Landw. Buchprüfer, Neißer Vor-
 stadt 37
 — Paul, Arbeiter, Ring 70/71
 Ehrlich Karoline, Rentnerin, Altersheim
 Eigendorf Kurt, Kreisausch.-Sekr., Bres-
 lauer Vorstadt 8 a
 Enguth Jol., Kleinrentn., Neißer Vorst. 25
 Elsner Max, Bäckerstr., Ring 118
 Emmler Jda, Rentnerin, Ring 70/71
 Engel Paul, Postschaffner, Königstr. 102
 Englsch Luise, Arbeiterin, Ring 120
 Epstein Geschwister, Hausbesitzer, Neißer
 Straße 134/35
 Ernst Franz, Arbeiter, Ring 75
 Exner Franz, Pension., Neißer Vorst. 20
 — Fritz, Kanzleisekr., Breslauer Str. 24
 — Auguste, Rentnerin, Löwener Str. 79

F.

Fabian Maria, Witwe, Ring 75
 Famula Karl, Zigarrenmacher, König-
 straße 105

Robert Juneck, Grottkau, Ring 7

Bau-Klempnerei und Installations-Geschäft

37

Faulhaber August, Arbeiter, Königstr. 113
 — Berthold, Obersteiger i. R., Ring 73
 — Gertrud, Postgehilfin, Ring 70/71
 — May, Arbeiter, Breslauer Vorstadt 2b
 Feldsmann Pauline, verw. Mühlenbesitzer,
 Meißer Vorstadt 47
 Finger Julius, Rentner, Breslauer Vor-
 stadt 2b
 — Paul, Kassenangest., Breslauer Vor-
 stadt 8d
 Flugler Luzie, Promenade 66b
 Fikus Maria, Ordensschwester, Prov.-Erz.-
 Anstalt
 Fischer Max, Bierverlag, Löwener Str. 20,
 Fernspr. 64
 Flechiner Friedrich, Pensionär, Breslauer
 Straße 38
 Flemming Wilh., Arb., Königstr. 101
 Foerster Karl, Zählmeister i. R., Meißer
 Vorstadt 22/23
 — Elisabeth, Kindergärtnerin, Altersheim
 Fonsara Karl, Bäcker, Vorstadt 22/3
 Fränkel Feodor, Lederkaufmann, Bischof-
 straße 165
 von Fragstein Adelheid, Stickerin, Jun-
 kernstraße 13
 Frank Georg, Vollahebungsbeamter, Bres-
 lauer Vorstadt
 — Georg, Hilfszerzieher, Erz.-Anstalt
 — Paul, Malermeister, Junkernstr. 23
 — Paul, Restaurateur, Löwener Vorst. 18
 — Paul, Stadtschaffer, Breslauer Vor-
 stadt 11
 — Pauline, Witwe, Bischofstr. 160
 Franzke Auguste, Rentn., Löwener Vor-
 stadt 16
 — Josef, Arbeiter, Königstr. 111
 — Karl, Arbeiter, Junkernstr. 17
 — Richard, Gastwirt, Breslauer Vorst. 2,
 Fernspr. 120
 Frei Paul, Stud.-Assessor, Villa Baars
 Frenzel Magdalena, Wwe., Judenstr. 139
 Friedrich Pauline, Wwe., Münsterberger
 Vorstadt 67a
 — Maria, Wwe., Meißer Vorstadt 22/23
 Frieße Josefa, Witwe, Junkernstr. 18
 Fritsch Alfred, Korbmacher, Klosterstr. 97
 Frohnert Kurt, Spediteur, Halbendorf,
 Fernspr. 22
 Fromober Pauline, Rentnerin, Ring 117
 — Theodor, Heizer, Ring 117
 Frost Karl, Lehrer i. R., Meißer Vorst. 42
 Fürst Maria, Schneiderin, Löwener Str. 80
 Fuß Paul, Stadtsekretär, Breslauer Vor-
 stadt 8a—c

6.

Gabisch August, Uhrmachermeister, Mün-
 sterberger Str. 188, Fernspr. 79
 — Henriette, Fahrradhandlung, Münster-
 berger Str. 178
 Gadiel Berthold, Betr.-Kaufm., Münster-
 berger Vorstadt 55, Fernspr. 26
 Gärtner Maria, Rentn., Münsterberger
 Vorstadt 49
 — Josef, Arbeiter, Bischofstr. 156
 Gaida Peter, Postschaffn., Junkernstr. 14 a
 Galgan Auguste, Wwe., Kaserne
 Galke Alois, Gastwirt, Münsterberger
 Straße
 — Josef, Arbeiter, Meißer Vorstadt 24
 Galle Charlotte, Putzmacherin, Ring 43
 — Joh., Kaufm., Ring 119, Fernspr. 9
 Gasch Franz, Elektro-Monteur, Vorst. 56
 Gasmaga Johann, Händler, Königstr. 113
 Gawlik Elisabeth, Witwe, Königstr. 103
 Gdhnia Johs., Lehrer, Prov.-Erz.-Anst.
 Gebauer Martin, Arbeiter, Königstr. 111
 Gehlig Max, Oberltn. a. D., Schloßstr. 66
 Geisler Gustav, Betr.-Leiter, Klosterstr. 97
 — Josef, Schlosser, Löwener Str. 86
 — Karl, Arbeiter, Löwener Str. 86
 — Karl, Kriegsinv., Meißer Vorst. 22/23
 — Martha, Stickerin, Ring 41
 George Martin, Klempnermstr., Ring 92
 Geppert Georg, Ob.-Steuersekretär, Jun-
 kernstraße 16
 — Ghazintba, Ordensschwester, Waisenhaus
 — Oskar, Hilfszerzieher, Prov.-Erz.-Anstalt
 Gernecki Max, Expedient, Kaserne
 Giersberg Franz, Arbeiter, Breslauer
 Straße 33/34
 — Karl, Arbeiter, Judenstr. 141
 Gierth Georg, Chauffeem., Königstr. 108
 Giefert Willi, Friseurgehilfe, Münster-
 berger Str. 180
 Gießmann Stephan, Rentner, Breslauer
 Straße 35 a
 — Wilhelm, Maschinenbauer, Breslauer
 Straße 35 a
 Gianla Peter, Pol.-Oberwachtmeister i. R.,
 Junkernstraße
 Glagel Eduard, Landwirt, Vorstadt
 — Mathilde, Witwe, Ring 41
 — Wilhelm, Kutscher, Breslauer Vorst. 5a
 Glemm Herm., Fleischergehilfe, Münster-
 berger Straße 187
 Glodny Karl, Reg.-Obersekr., Breslauer
 Vorstadt 14
 Glowik Eduard, Kaufm., Münsterberger
 Straße 177

Bankhaus Hugo Gloger

Gegründet 1879

Reiße

Postcheckkonto Breslau Nr. 3361
Reichsbankgirokonto
Fernsprecher Nr. 10

Frankenstein i. Schlef.

Postcheckkonto Breslau Nr. 1019
Reichsbankgirokonto
Fernsprecher Nr. 16

Ausführung aller bankmäßigen Geschäfte
Annahme von Spareinlagen bei höchstmöglicher Verzinsung

33



Rundfunk-Vertrieb

Fernruf 745

Reiße

Fernruf 745

Spezialgeschäft
für Rundfunk-Apparate und
Anlagen

Einzelteile in großer Auswahl

Akkumulatoren-Ladestation

Gustav Giersch Zollstraße Nr. 17
Eingang Joseffstr.

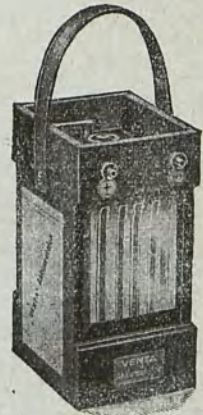

34

Glufte Johann, Oberbahnvorfteher i. R.,
Münfterberger Str. 176

Josef Görlich

Grottkau, Breslauer Vorstadt 5 b

Steinmetzmeister

Anfertigung von Grabdenkmälern
aus allen Gestein- u. Marmorarten

11

Görlich Josef, Steinmez, Breslauer Vor-
stadt 5 b
— Karl, Maler, Breslauer Str. 35 a
— Reinhard, Maler, Königstr. 111
Göß Lucie, Buchhalterin, Brieger Str. 54
Gogsch Viktor, Bürohilfsarbeiter, Bres-
lauer Str. 32
Göhl Helene, Lagerhalterin, Meißer Vor-
stadt 22/23
Goinka Else, Lehrerin, Brieger Str. 52/53
Golding Kurt, Elektro-Monteur, Vorst. 26
Goldmann Marie, verw. Stationsmeister,
Brieger Str. 52/53
— Franziska, Witwe, Ring 116
— Tobias, Kaufmann, Ring 116
Golibruch Gottl., Amtsgerichtsrat, Bres-
lauer Vorstadt 8
Gomoluch Anna, Ordensschwester, Prov.=
Erziehungs-Anstalt
Gornik Elisabeth, verw. Erzieher, Prov.=
Erziehungs-Anstalt
Gottwald Johann, Arb., Schloßstr. 67
— Wilhelm, Arbeiter, Schloßstr. 67
Grauer Josef, Eisendreher, Meißer Vor-
stadt 37 a
Greipel Franz, Eisendreher, Ring 45/46
Grieger Josef, Schuhmachermeister, Bres-
lauer Str. 35
Grimm Karl, Schmied, Breslauer Vor-
stadt 8 a
Grittner Hans, Dr., Geh. San.-Rat, Meißer
Vorstadt 68
Grochla Wilhelm, Händler, Ring 95
Groch Paul, Landjägermstr., Münster-
berger Vorstadt 58
Großer Alfred, Masch.-Führer, Brieger
Straße 32
— Heinrich, Konditoreibesitzer, Meißer
Straße 138, Fernspr. 138
— Ottilie, Arbeiterin, Löwener Str. 88
— Paul, Arbeiter, Königstr. 102
— Pauline, Rentnerin, Judenstr. 143
— Theodor, Verw.-Inspektor, Prov.-Erz.-
Anstalt
Großmann Gottlieb, Gärtnereibes., Löwe-
ner Vorstadt 17
Grottker Josef, Arbeiter, Junkernstr. 12
— Pauline, Rentn., Meißer Vorst. 22/23
Grüger Anton, Drechlermeister, Münster-
berger Str. 173
Gründel Martha, Rentnerin, Breslauer
Straße 27

Gründler Jol., Schweizer, Junkernstr. 15a
Grüzner August, Arb., Meißer Vorst. 67
— Anna, verw. Bäckerin., Ring 118
Grundey Emil, Arbeiter, Königstr. 113
Gruner Julius, Tischlermeister, Junkern-
straße 11
— Georg, Tischlermeister, Junkernstr. 11
Grzesiol Martha, verw. Eisen.-Assistent,
Meißer Vorstadt 49
Günther Julius, Hotelbesitzer, Ring 70/71,
Fernspr. 1
Güttler Friedrich, Dr., med., Junkern-
straße 16, Fernspr. 159, Sprechstunde:
vorm. 8—10 und nachm. 3—4 Uhr
— Maria, verw. Kaufm., Junkernstr. 16
— Klotilde, Rentnerin, Junkernstr. 13
Guttman Walter, Restaurateur, Meißer
Vorstadt 31

G.

Gaas Ernst, Kreisgärtner, Meißer Vor-
stadt 39
Gaafe Ernst, Kaufm., Meißer Vorst. 68 a,
Fernsprecher 17
— Robert, Schlosser, Königstr. 111
Haberstroh Helene, Witwe, Breslauer
Straße 40
— Karl, Tabakwarenhandlung, Ring 118
Hadrian Paul, Kfm., Meißer Str. 125/26
Hadenberg Beate, Arb., Königstr. 113
Händler Anna, verw., Buchbindermeister,
Ring 45/46
Haertel Friedrich, Katastersekretär, Städt.
Familienhaus 2
Hain Marie, Köchin, Vorstadt 55
Hampel Alfred, Erzieher, Prov.-Erz.-Anst.
— Franz, Schuhmachermeister, Löwener
Straße 90
Handlos Emma, Arb., Breslauer Str. 31
— Franz, Arbeiter, Bischoffstr. 158
— Marg, Gastw., Meißer Str. 132/33
Hanke Anna, Witwe, Löwener Str. 83
— August, Erzieher, Prov.-Erz.-Anstalt
— Eduard, Lehrer i. R., Breslauer Vor-
stadt 14
— Franz, Arbeiter, Königstr. 111
— Hedwig, Witwe, Meißer Vorstadt 25
— Josef, Arbeiter, Meißer Str. 138
— Josef, Landwirt, Bischoffstr. 161
— Maria, Köchin, Breslauer Str. 36 a
— Mathilde, Stütze, Breslauer Str. 35 b
— Paul, Bahnarbeiter, Junkernstr. 20
Hannig Alfred, Schneidermstr., Breslauer
Straße 37
Hanfel Alfred, Bürogehilfe, Breslauer
Vorstadt 2 b
— Alois, Friseur, Bischoffstr. 157
— August, Zimmerpolier, Löwener Str. 80
— Emilie, Krankenpfleg., Münsterberger
Straße 186
— Ida, Bedienungsr., Meiß. Str. 148/49
— Magdalena, Witwe, Schloßstr. 69
— Paul, Postkaffner, Breslauer Vor-
stadt 8 c
— Theresia, Rentnerin, Königstr. 101

- Hantke Ludwig, Kaufmann, Ring 169
 — Wilhelm, Kaufmann, Ring 169
 Hanuschik Jul., Schriftsetzer, Ortskranken-
 kasse
 — Karl, Arbeiter, Schloßstr. 67
 Hapke Anna, Witwe, Königstr. 101
 Harich Friedrich, Kfm., Neißer Str. 127
 Hartelt Max, Ackerfutcher, Neiß. Str. 35
 Hartmann Anna, verw. Lehrer, Löwener
 Straße 80
 — Jos., Erzpr., Münsterberger Str. 178 a
 — Karl, Lagerhalter, Münsterberger Vor-
 stadt 56
 — Max, Gastw., Münsterberger Vorst. 61,
 Fernsprecher 87
 — Richard, Gastw., Neißer Vorstadt 24
 Hauke Franz, Maschinist, Klosterstr. 97
 Hausmann Johann, Totengräber, Jun-
 kernstraße (Kaserne)
 Hecht Agnes, Arbeiterin, Junkernstr. 17 a
 Hedel Auguste, Ausbesserin, Judenstr. 140
 — Clara, Ordensschwester, Waisenhaus
 Heer Elisabeth, techn. Lehrerin, Münster-
 berger Straße 56
 Heide Franz, Arbeiter, Vorstadt 29
 — Theodor, Zimmermann, Breslauer
 Vorstadt (Vindenruh)
 Heidenreich August, Wächter, Breslauer
 Vorstadt 5 a
 — Karl, Arbeiter, Junkernstr. 20
 Heider Albert, Arbeiter, Junkernstr. 17 a
 — Josef, Lehrer, Prov.-Erz.-Anstalt
 Heiduck Hedwig, Schneiderin, Ring 50
 Heinrich Josef, Rentant, Junkernstr. (Ka-
 serne)
 Heinze Alfred, Pol.-Betr.-Ass., Junkern-
 straße (Kaserne)
 — Johannes, Verf.-Agent, Bischoffstr. 163
 Heißig Karl, Fleischer, Neißer Str. 148/49
 — Rudolf, Ackerbürger, Königstr. 99
 Heitsogel Flora, Schneiderin, Junkern-
 straße 8
 Hellmann Paul, Stellmacher, Königstr. 106
 Hellmich Jos., Tapezierer, Brieger Str. 54
 — Karl, Händler, Breslauer Vorstadt 13
 — Paul, Kassensass., Münsterb. Str. 172
 Henschel Alfred, Buchhalter, Junkern-
 straße 13 b
 Hentschel Anna, Wwe., Löwener Str. 80
 — Georg, Uhrmachermeister, Ring 167,
 Fernsprecher 123
 — Kurt, Lehrer, Ring 167
 — Pauline, Bedienungsfrau, Ring 118
 Herde Josef, Konditoreibes., Ring 4
 Herden Hedwig, Wirtschaftlerin, Münster-
 berger Str. 185
 Herrmann Anna, Bedienerin, Junkern-
 straße 19
 — Emanuel, Schmied, Breslauer Vorst. 2b
 Herzel Karl, Mechan., Breslauer Str. 26
 Herzog Karl, Rentner, Ring 116
 Heß Maria, Rentnerin, Junkernstr. 18
 Hettwer Hermann, Ladeschaffn., Junkern-
 straße (Kaserne)
 Hettwer Maria, verw. Hegemstr., Schloß-
 straße 65
 — Max, Sattler, Prov.-Erz.-Anstalt
 Hipke Josef, Arb., Neißer Vorstadt 44
 Hirsch Berthold, Kaufmann, Ring 171
 — Emilie, Rentnerin, Neißer Str.
 — Martin, Kaufmann, Ring 171
 Hirsch Rich., Mechan., Brieger Str. 52/53
 Hirschberg Alois, Schneidegeselle, Ring 75
 Hirschmann Jul., Rentn., Bresl. Vorst. 5a
 Höfer Walter, Buchhalter, Judenstr. 141
 Höhne Anna, Arbeiterin, Ring 70/71
 — August Kutscher, Ring 47
 — Josef, Arbeiter, Junkernstr. (Kaserne)
 — Josef, Arbeiter, Königstr. 111
 — Karl, Arbeiter, Kaserne
 — Maria, Rentenempfängerin, Junkern-
 straße 20
 — Paul, Arbeiter, Bischoffstr. 156
 — Paul, Arbeiter, Bischoffstr. 161 b
 — Theodor, Arbeiter, Ring 118
 Hoene Friedrich, Radmeister, Bischof-
 straße 161 b
 Hoenschner Theresia, Wwe., Junkernstr. 12
 Hoffmann Anna, verw. Tischlermeister,
 Judenstraße 144
 — Amalia, Rentnerin, Judenstr. 139
 — Amand, Kürschnermeister, Ring 123
 — Chrill, Kfm., Münsterberger Str. 186
 — Emil, Eisenb.-Betr.-Sekt. i. R., Mün-
 sterberger Straße 179
 — Frieda, Hausangest., Neiß. Str. 125/26
 — Heinr., Schneidernstr., Bischoffstr. 157
 — Ida, verw. Gendarm, Löwener Str. 90
 — Johann, Schuhmachernstr., Münster-
 berger Straße 176
 — Josef, Arbeiter, Löwener Str. 79
 — Maria, Köchin, Neißer Str. 125/26
 — Maria, Witwe, Bischoffstr. 157
 — Maria, Löwener Str. 88
 — Raphaela, Schwester, Kreiskrankenhaus
 — Richard, Bankvorsteher, Münsterberger
 Straße 185
 — Wilhelm, Schneider, Ring 6
 Hohbaum Johanna, verw. Dachdeckerstr.,
 Neißer Straße 138
 — Paul, Dachdeckermeister, Junkernstr. 19
 Holdt Geschwister, Hausbesitzer, Brieger-
 Straße 52/53
 — Johann, Arbeiter, Junkernstr. 18
 — Richard, Eisenbahner, Ring 49
 Holtzschneider Konstanzia, verw. Gymna-
 stallehrer, Breslauer Vorstadt 2b
 Holzappel Bruno, Arbeit., Münsterberger
 Vorstadt 66 b
 Hoofe Gustav, Postsekretär, Münsterberger
 Vorstadt 59
 Hoppe Jos., Arb., Münsterberger Str. 175
 — Robert, Oberlandjäger, Neißer Vor-
 stadt 22/23
 Horn August, Eisenb.-Pensionär, König-
 straße 102
 Hornig sen. Aug., Fleischerstr., Ring 49
 — jun. August, Viehhändler, Ring 49

Hubrich Josef, Lehrer, Breslauer Vorstadt 8 a—c
 Hud Max, Steuerinspektor, Ring 50
 Hud Willi, Dr., Tierarzt, Münsterberger Vorstadt 61, Fernspr. 16
 Hübner Berta, Seifenhandlung, Reißer Straße 131
 — Eduard, Stadtsekr., Reißer Str. 137
 — Karl, Gasinspektor, Gasanstalt
 Hülsmann Heinrich, Dr. phil., Direktor, Kaserne
 Hütter Josef, Schandwirt, Bischoffstr. 163
 Hüttmann Emilie, Witwe, Breslauer Vorstadt 8 c
 Huhn Josef, Rendant, Münsterberger Vorstadt 57
 Hundek Josef, Dr. jur., Reg.=Rat, Junkernstraße (Kaserne)
 Hutter Karl, Eisen.=Schaffner, Breslauer Straße 24

J.

Jadisch Franz, Fuhrwerksbes., Breslauer Straße 40
 Jakob Josef, Gemüsehändler, Ring 6
 — Maria, Konditorei, Reißer Str. 147
 — Ottilie, Rentn., Breslauer Vorst. 13
 Jädel Adele, Hauschneiderin, Ring 91
 Jähnel Fritz, Arbeiter, Bischoffstr. 156
 — Karl, Bischoffstr. 155
 Janek Mathilde, Rentnerin, Ring 73
 — Martha, Witwe, Ring 73
 Janekly Adolf, Lehrer, Prov.=Erz.=Anst.
 Janisch Oswald, Schmied, Breslauer Vorstadt 5
 Jannet, Rich., Arb., Reißer Vorstadt 32
 Jantke Otto, Restaurateur, Lindenruh
 Januschke Karl, Mechaniker, Brieger Straße 52/53, Fernspr. 112
 Jaredi Leo, Erzieher, Prov.=Erz.=Anstalt
 Jaskulla Andreas, Erzieher, Prov.=Erz.=Anstalt
 Jaster Ambrosia, Ordensschwester, Prov.=Erziehung.=Anstalt
 Jendrossel Hedwig, Ordensschwester, Waisenhaus
 Jhmann Alfred, Installateur, Reißer Vorstadt 37 d—e, Fernspr. 39
 Jitschin Maria, Witwe, Junkernstr. 16
 John sen. Karl, Hausbes., Ring 5, Fernsprecher 70
 — jun. Karl, Kaufmann, Ring 5, Fernsprecher 70
 Jüttner Franz, Ober-Postsekretär, Breslauer Vorstadt 8 c
 — Johann, Arbeiter, Löwener Str. 83
 — Julius, Hilfsarbeiter, Prov.=Erz.=Anst.
 — Maria, Witwe, Breslauer Str. 40
 — Maria, Wäscherin, Münsterberger Straße 179
 — Robert, Lehrer, Reißer Str. 125/26
 Juned Hans, Klempnermeister, Ring 7
 — Robert, Klempnermeister, Ring 7
 Jung Anna, Rentnerin, Königstr. 112
 Jurzok Erich, Chauffeur, Vorstadt 9

Just Georg, Böttchermeister, Junkernstr. (Kaserne)
 — Ottilie, Wwe., Münsterb. Str. 182/83
 — Mar, Böttchermeister, Bischoffstr. 159
 Jwan Anna, Schneiderin, Königstr. 103
 — Karl, Musiklehrer, Reißer Vorstadt 32

K.

Kabitschke Otto, Buchhalter, Königstr. 102
 Kaboth Marg., Lehrerin, Reiß. Str. 138
 Kahler Hermann, Schrankenwärt., Breslauer Vorstadt 2 b
 — Maria, Rentnerin, Bischoffstr. 162
 — Maria, Arbeiterin, Reißer Str. 138
 — Maria, Rentnerin, Bischoffstr. 161 a
 — Paul, Bergarbeiter, Familienhaus 2
 Kahls Paul, Maschinenbau, Breslauer Vorstadt 5
 Kalk Franz, Erzieher i. R., Brieger Straße 52/53
 Kaliner Josef, Fleischermeister, Breslauer Straße 31
 — Max, Malermeister, Junkernstr. 10
 — Paul, Fleischermeister, Münsterberger Straße 187
 Kallis Franz, Arbeiter, Bischoffstr. 161 d
 Kallus Theodor, Rechtsanwalt u. Notar, Münsterberger Vorstadt 66 b
 Kalt Herbert, Bürogehilfe, Junkernstr. 13
 Kamolz Anna, verw. Ob.=Postsch., Breslauer Vorstadt 8 a—c
 Kappel August, Arbeiter, Reißer Str. 137
 — Johann, Arbeiter, Reißer Str. 137
 — Wilhelm, Arbeiter, Breslauer Str. 24
 Kaps Karl, Schweißer, Breslauer Vorstadt 8 d
 Karl Alvine, Putzmacherin, Prov.=Erz.=Anstalt
 — Franz, Erzieher, Prov.=Erz.=Anstalt
 — Josef, Arbeiter, Ring 75
 — Maria, Ehefrau, Löwener-Vorstadt 19
 Karliner Jakob, Kaufmann, Breslauer Vorstadt 16
 Kartscher Walter, Kaufmann, Breslauer Straße 29, Fernspr. 133
 Kartte Franz, Lehrer, Münsterberger Vorstadt 57
 Kaspar Rudolf, Maler, Münsterberger Vorstadt 52
 — Wallh, Wirtschaftlerin, Münsterberger Vorstadt 57
 Kasner Anna, Rentn., Reißer Str. 127
 — Paul, Hilfsarbeiter, Prov.=Erz.=Anstalt
 Kattner Albert, Hotelier, Lindenruh
 Kaul Waldemar, Kontrollinsp., d. L. B. U. Schlessen, Ring 91
 Keil Adolf, Lehrer i. R., Bresl. Vorst. 2 a
 Kempe Maria, Rentn., Breslauer Str. 31
 Kepler Martha, Arbeiterin
 Kern Bruno, Schuhmachermeister, Ring 7
 Kieß Kaspar, Schneidernstr., Ring 75
 Kienel Artur, Viehkaufm., Breslauer Vorstadt 9, Fernspr. 49
 — Robert, Rentner, Münsterberger Vorstadt 67

Herbert Gebauer, Neisse

Sanitätshaus und orthopädische Werkstätten
Berliner Straße 20, gegenüber der Post / Fernruf 300 / Kaiserstraße 71

**Fabrikation künstlicher Glieder / Orthopädische
Apparate sowie Bandagen aller Art / Sämtliche
Artikel zur Krankenpflege / Schleiferei und Ver-
nickelungs-Anstalt**

36

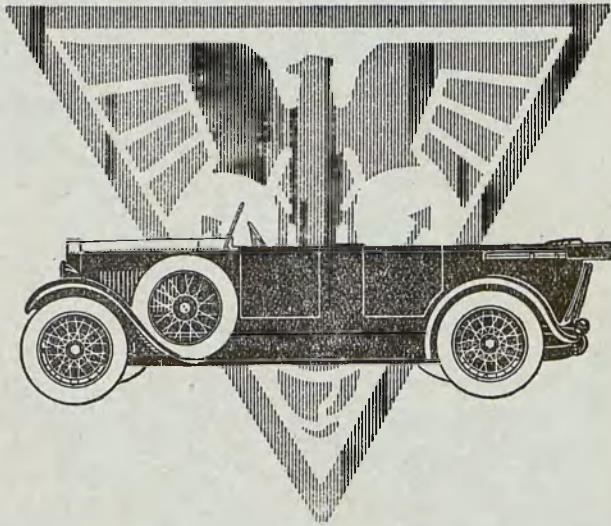

Adolf Kreisel, Automobilzentrale

Obermähren Gasse 9

Neisse

Fernsprecher Nr. 615

27

Ernst Goldmann Sterndrogerie

Fernsprecher Nr. 481 **Neisse, Ring 33** Postscheckkonto 16423

**Drogen, Farben, Parfümerien, Photo-Artikel
Bedarfsartikel**

31

für Landwirtschaft und Industrie, Karbolineum, Maschinenöle,
Saatbeizen, Tierheilmittel, Ungeziefer - Vertilgungsmittel

Paul Kösler, Grottkau

Königstraße Nr. 98

**Lackieranstalt
für Automobile und Wagen**

74

- Kiesewetter Franz, Arbeiter, Reißer
Straße 148/49
- Kiesler Emilie, Witwe, Ring 4
- Kirchner Georg, Pastor, Eogl. Pfarrhaus
— Maria, Stickerin, Löwener Str. 87
- Klammt August, Postschaffner, Reißer
Straße 134/35
— Franz, Hilfszerzieher, Prob.-Erz.-Anst.
Klappta Franz, Keffelschmied, Breslauer
Straße 39
- Klawisch Paul, Gewerkschaftssek., Bres-
lauer Vorstadt 8 d, Fernspr. 82
- Klein Ferdinand, Arbeiter, Bischofstr. 156
— Ferdinand, Arbeiter, Bischofstr. 161 d
— Josef, Bürobote, Löwener Str. 77
- Kleinert Paul, Arbeiter, Löwener Str. 88
- Klinnert Anna, Rentnerin, Reißer Vor-
stadt 22/23
- Klopsch Joh., Erzieher, Prob.-Erz.-Anst.
Kloje Berta, Rentnerin, Königstr. 101
— Franz, Arbeiter, Vorstadt 49
— Heinrich, Maurermeistr., Münsterberger
Vorstadt 57, Fernspr. 34
— Herm., Tischlergeh., Reißer Vorst. 51
— Josef, Kutsher, Vorstadt 16
— Karl, Maurermeistr., Vorstadt 57
— Maria, Königstr. 107
- Kluge Ernst, Schrankenwärter, Breslauer
Vorstadt
- Kluger Adolf, Mehlhändler, Ring 124
- Knebler Heinrich, Magistratsbote, König-
straße 100
- Knitte! Anna, Rentnerin, Münsterberger
Vorstadt 65
- Knoblich Paul, Dr. phil., Reiß. Str. 134/5
- Knoch Heinrich, Dentist, Ring 21, Fern-
sprecher 78
- Knöfel Berta, verm. Schlachthofmeister,
Reißer Vorstadt 37 d—c
— Karl, Schlachthofmeistr., Vorstadt 41
- Kober Paul, Schmied, Bischofstr. 161
- Koch August, Invalide, Münsterberger
Straße 179
- Kodalle Beate, Rentnerin, Reißer Vor-
stadt 48
- Köchel Paul, Maschinist, Breslauer Vor-
stadt 2 a
- Köhler Georg, Malermeistr., Ring 7
— Otto, Malermeister, Brieger Str. 58
— Pauline, Witwe, Ring 7
- König Agnes, Wwe., Brieger Str. 62
— Anna, Gasthausbesitzerin, Königstr. 98
— Heinrich, Glasermeister, Ring 122
- Köppen Konrad, Justiz-Ober-Sekr., Reiß.
Vorstadt 67 a
- Koerner Julius, Schuhmachermeistr., Reiß.
Straße 151
— Otto, Buchhalter, Junkernstr. 23
- König Wfr., Sattlermeistr., Reiß. Str. 136
- Kösler Paul, Lackermeistr., Königstr. 98
- Kosmann Gerhard, Drogist, Promenade 67
- Kolbe August, Rentner, Ring 43
— Heinr., Fri., Münsterberger Str. 177 a
— Ludwig, Werkmeister, Breslauer Vor-
stadt 7 (Kaserne)
- Max, Kaufm., Ring 93, Fernspr. 3
- Kollewe Alois, Registrator, Familienh. 2
- Komander Wilhelm, Erzieher, Prob.-Erz.-
Anstalt
- Komrofsky Karl, Seilermeister, Brieger
Straße 58
- Kondet Georg, Steuerassistent, Vorst. 43
- Kopka Alfred, Kassenezpedient, Reißer
Vorstadt 44
- Koppe Wilhelm, Arbeiter, Bischofstr. 161 d
- Koppernoc Alfred, Kaufm., Ring 95
— Reinhold, Kaufmann, Ring 95
- Korde Richard, Landw., Junkernstr. 19 a
- Kornas Jeremta, Krankenschw., Waisen-
haus
- Kornke Elisabeth, Kleinrentn., Breslauer
Straße 25
- Koschate Beronika, verm. Pol.-Dv.-Wacht-
meister, Junkernstr. (Kaserne)
- Koschowitz Emma, Hausangest., Ring 118
- Kosiel Franz, Arb., Brieger Str. 60/61
- Kosmann Franziska, verm. Eisen.-Wf.,
Münsterberger Vorstadt 63
- Kostorz Peter, Pol.-Wf., Breslauer
Straße 35 c
- Kosubek Anna, Ordensschw., Prob.-Erz.-
Anstalt
— Franz, Erzieher, Prob.-Erz.-Anstalt
- Kogem Max, Arbeiter, Reißer Vorst. 39
— Max, Kunstgärtner, Ring 124
- Kowal Maria, Rentnerin, Münsterberger
Straße 178 a
- Koziolek Pauline, Wwe., Reißer Vorst. 24
- Krämer Paul, Autoverleih, Ring 41
- Kramolomsky Innozenz, Kaufm., Löwener
straße 80
- Krause sen. Alois, Hausbes., Judenstr. 143
— junior Alois, Schlossermeister, Juden-
straße 143
— Franz, Bahnarbeiter, Klosterstr. 96
— Karoline, Hausbesitzerin, Judenstr. 139
- Krawczyk Ghazinth, Postbetriebs-Assistent,
Breslauer Vorstadt 8 a—c
- Kretschmer Heinrich, Buchhalter, Bischof-
straße 160
— Julius, Arb., Münsterberger Vorst. 68

Kretschmer Karl, Exped., Reiß. Vorst. 37 l.
 Kretzel Justine, Ordenschw., Krankenhaus
 Kreuziger Paul, Schuhmachermstr., Jun-
 kernstraße 9
 Krieger Richard, Vers.-Inspektor, Reißer
 Straße 125/26
 Krieger Simon, Uhrmachergeh., Münster-
 berger Straße 188
 Krischer Georg, Masch.-Führer, Ring 119
 Kroker Josef, Schrankenwärter, Reißer
 Vorstadt 37 c
 — Paul, Arbeiter, Bischoffstr. 163
 Kronberg Johann, Urb., Bischoffstr. 156
 Krupp Jda, Rentnerin, Ring 48
 Krüger Bruno, Kaufmann, Ring 43
 — Wilhelm, Zimmerpolier, Breslauer Vor-
 stadt 7, Junkernstr. 16
 Krupik Alb., Schuhmach., Junkernstr. 18 b
 Kuballa Franziska, verw. Erz., Ring 43
 Kuballe Max, Zigarrenmach., Ring 45/46
 Kubisch Mathilde, Witwe, Reißer Str. 131
 Kubitsch Paul, Kaufmann, Ring 70/71
 Kubon Max, Lehrer, Prob.-Erz.-Anstalt
 Kudraß Herm., Schmied, Königstr. 111
 Kühler Wally, Münsterberger Vorst. 62
 Kuge Anna, Rentnerin, Ring 76
 — Helene, Heimarb., Reißer Vorstadt 25
 Kühn Sophie, verw. Lehrer, Schloßstr. 68
 Kühnel Berthold, Hausbes., Königstr. 107
 — Josef, Eisenbahnschaffner, Breslauer
 Vorstadt 2
 Künftler Berta, Wwe., Ring 45/46
 Künftler Heur., Kaufm., Bresl. Str. 32
 Kuhnert Franz, Arbeiter, Junkernstr. 14 a
 — Friedrich, Schuhmachermstr., Breslauer
 Straße 26
 — Herm., Zollassst. i. R., Ring 43
 — Johann, Bäckermstr., Breslauer Str. 27
 — Josef, Bäckermstr., Löwener Str. 90
 — Luise, Rentnerin, Schloßstr. 66 a
 — Theresia, Witwe, Bischoffstr. 157

Alois Kunze, Grottkau

Erstes Unternehmen am Platze

Dampf-Färberei

**und chemische Reinigungs - Anstalt
 Plisse-Brennerei | Dekatler-Anstalt**

67

Kunze Agnes, Arbeiterin, Bischoffstr. 162
 — Clara, Fäbereibes., Brieger Str. 59
 — Dvobta, Ordenschw., Waisenhaus
 — Fris, Gastwirt, Junkernstr. 22
 — Hedw., Lehrer., Münsterberger Str. 176
 — Josef, Ofenbauer, Breslauer Str. 35 b
 — Karl, Zimmermann, Waisenhaus
 Kupzof Hermann, Steuerassst., Junkern-
 straße (Kaserne)
 — Karl, Kutsher, Breslauer Str. 40
 — Wilhelm, Arbeiter, Schloßstr. 67
 Kurowski Anastasius, Erzieher, Prob.-
 Erziehungs-Anstalt

Kuschel Paul, Kreisverj.-Kommissar, Reiß.
 Vorstadt 42
 Kuschmann Maria, Rentn., Königstr. 106
 Kutische Bernhard, Postschaffner, Bres-
 lauer Vorstadt
 — Julius, Justiz-Sekr., Reißer Vorst. 67a
 Khaft Anna, Ordenschw., Kreis Kranken-
 haus

2.

Labrot Josef, Bürovorsteher i. R., Jun-
 kernstraße 23
 Lämchen Reinhold, Monteur, 8. Familien-
 haus
 Lange Paul, Architekt, Münsterberger
 Straße 78
 Langer Adolf, Messerschmiedemstr., Reißer
 Straße 152
 — Agnes, Witwe, Bischoffstr. 161 d
 — Amalie, Wäscheausbes., Judenstr. 140
 — Cyrinka, Schwester, Augustahaus
 — Johanna, Witwe, Reißer Str. 152
 — Josef, Arbeiter, Wagenhaus
 — Karl, Stellmacher, Löwener Str. 78
 — Max, Buchhalter, Reißer Str. 152
 — Theresie, Witwe, Königstr. 107
 Langner Alois, Katafertechniker, Löwener
 Straße 80
 — Georg, Arbeiter, Bischoffstr. 161 d
 — Regina, verw. Ob.-Steuersek., Kaserne
 Laqua August, Arbeiter, Vorstadt 2
 — Johanna, Witwe, Städt. Familienh. 1
 — Martha, Kaufm., Reißer Str. 125/26,
 Fernspr. 4
 Lariß Karl, Lehrer, Münsterberger Vor-
 stadt 65
 — Maria, Witwe, Münsterberger Vorst. 65
 Laske Anna, Geschäftsinhaberin, Münster-
 berger Str. 181
 — Jda, verw. Kontrolleur, Ring 48
 — Max, Kommis., Breslauer Str. 33/34
 Laßel Anna, Rentn., Bresl. Vorst. 2 a
 Lawatsch Artur, Schloffermeister, König-
 straße 101
 Lechmann Florian, Lehrer i. R., Bres-
 lauer Straße 40
 Lemsch Auguste, Näherin, Schloßstr. 66 b
 Lengsfeld Friska, Kontoristin, Breslauer
 Vorstadt 8 a—c
 Lerch Valentin, Oberpostsekretär, Bres-
 lauer Vorstadt 8 b
 Lerer Thoma, Elektromstr., Vorstadt 56
 Lies Anton, Urb., Reißer Vorstadt 37 d—e
 Lilge Theodor, Kaufmann, Ring 50
 Linder Herm., Hegemstr. i. R., Ring 72
 — Viktor, Uhrmachermstr., Ring 72
 Lisson Josef, Fleischerstr., Bischoffstr. 165
 — Paul, Fleischerstr., Reißer Str. 153
 Löfelst Agnes, Näherin, Münsterberger
 Straße 186
 — Jen. Heinrich, Friseur, Ring 1
 — Jun. Heinrich, Friseur, Ring 1
 — Karl, Friseur, Ring 122
 Döffler Walter, Kaufmann, Münsterberger
 Vorstadt 56

Loewy Ludwig, Kaufm., Keißer Str. 137
 Lorenz Alb., Erzieh., Prob.-Erz.-Anstalt
 — August, Pfarrer i. R., Keißer Str. 138
 — Paul, Gepäckträg., Keißer Vorst. 22/23
 Ludwig Pauline, Witwe, Keißer Vor-
 stadt 22/23
 Lüdecke Karl, Kreisamtsgehilfe, Junkern-
 straße (Kaserne)
 Lusar Alois, Expedient, Junkernstr. 12
 Lug Mathilde, verw. Hausbes., Löwener
 Straße 88
 — Theresia, Witwe, Breslauer Str. 25

M.

Mager Emil, Fleischerstr., Bischoffstr. 158
 Mahlich Josef, Arbeiter, Ring 45/46
 — Josef, Schmied, Junkernstr. 20
 Mahn Karl, Kutscher, Breslauer Vorst. 8
 Mann Anna, Rentnerin, Breslauer Str. 32
 — Josef, Gastwirt, Vorstadt 12
 Marek Johann, Rentner, Königstr. 101
 Marek Maria, Plätterin, Ring 116
 — Max, Kaufmann, Königstr. 101
 — Wilhelm, Arbeiter, Königstr. 101
 — Wilma, Ring 116
 Markeffa Hedwig, Lehrerin, Breslauer
 Vorstadt 8 d
 Marsched Friedrich, Dr., Zahnarzt, Mün-
 sterberger Straße 175
 — Maria, verw. Schuhmacherstr., Mün-
 sterberger Straße 175
 Martin Gustav, Arbeiter, Ring 70/71
 Martinus Berner, Dr. jur., Landrat,
 Münsterberger Str. 58
 Mary Jda, verw. Maurerpolier, Bischof-
 straße 159
 — Leo, Steuerinspekt., Breslauer Str. 28
 Masfus Helene, Schulleiterin der Landw.
 Haushaltungsschule, Keißer Vorst. 37a
 Materen Johann, Müller, Löwener Str. 86
 Matschinskih Karl, Gärtner, Münsterberger
 Vorstadt 62
 Matschke Franz, Weichenwärter, König-
 straße 110
 — Ilse, Bankbeamtin, Breslauer Str. 37
 — Karl, Kaufm., Ring 166, Fernspr. 53
 — Maria, Rentnerin, Ring 76
 — Pauline, Rentnerin, Löwener Str. 80
 Mehl Martha, Witwe, Bischoffstr. 156
 Mehlich Theresia, Wwe., Breslauer Str. 28
 Mehlich Heinr., Postschaffn., Keißer Vor-
 stadt
 Meißner Anna, Witwe, Keißer Str. 147
 — Johannes, Lehrer, Prob.-Erz.-Anstalt
 — Paul, Ziegeleiarbeiter, Schloßstr. 66
 — Pauline, Witwe, Schloßstr. 66
 Melcher Robert, Kaufm., Keißer Vor-
 stadt 34
 Melz Richard, Kohlenhändler, Vorst. 12
 Mende Bruno, Tischlerstr., Judenstr. 146
 — Franz, Schmied, Ring 1
 — Julius, Arbeiter, Breslauer Str. 27
 — Helene, Arbeiterin, Ring 45/46
 — Karl, Zimmermeister, Breslauer Vor-
 stadt 3, Fernspr. 131

Mende Paul, Rentn., Keiß. Vorst. 22/23
 — Paul, Zimmerpol., Keißer Vorst. 40
 Menzel Alois, Kutscher, Junkernstr. 10
 — Konrad, Buchdruckereibesitzer, Ring 1,
 Fernspr. 84
 Mikulskih Martha, Pensionärin, Vor-
 stadt 19
 Milde Alois, Betriebsleiter, Ziegelei Suger
 — Kurt, Werkmeister, Vorstadt
 — Paul, Maschinen-Kaufmann, Münster-
 berger Straße 185
 Mischke August, Schlosser, Löwener Vor-
 stadt 16
 — Josef, Kutscher, Keißer Vorstadt 47
 — Julius, Arbeiter, Breslauer Vorst. 1
 Mittmann Alois, Kaufmann, Münster-
 berger Straße 186
 — Julius, Rangierauffeher, Breslauer
 Straße 40
 Moos Anna, Rentnerin, Ring 45/46
 — Karl, Oberpostschaffner, Keißer Vor-
 stadt 22/23
 Mochnik Anna, verw. Werkmeister, Jun-
 kernstraße 23
 — Johann, Schreibgehilfe, Junkernstraße
 (Kaserne)
 — Karl, Eisenbahner, Keißer Vorst. 39b
 Moll Helene, Witwe, Ring 70/71
 Monden Karoline, Rentn., Königstr. 98
 Moritz Leo, Wirtsch.-Inspektor, Ring 124

Atelier für moderne Photographie **W. Moses, Grottkau**

Breslauer Vorstadt

**Auswärtige Aufnahmen
 ohne Mehrberechnung**

3

Moses Wilhelm, Photograph, Breslauer
 Vorstadt 1

Paul Mozdzen Gartenbaubetrieb

Grottkau, Neisser Vorstadt 43

Größte Auswahl von
 Topf- und Freilandpflanzen jeder Art
 Kranz- und Blumenbinderei

Blumenhalle: Münsterberger Str. 187

2

Mozdzen Paul, Gärtnereibes., Vorst. 43
 Müller August, Maschinist, Breslauer
 Straße 29
 — Auguste, Händlerin, Bischoffstr. 161
 — Bronislawa, Witwe, Löwener Str. 88

2

- Müller Bruno, Lehrer, Bresl. Vorst. 8-8 c
 — Elisabeth, Filialleiterin, Ring 120
 — Eugen, Kfm., Reißer Str. 154, Fern-
 sprecher 24
 — Ida, Rentn., Münsterberger Str. 176
 — Karl, Lehrer, Vorstadt 42
 — Paul, Arbeiter, Königstr. 108
 — Robert, Maschinenmstr., Reißer Vor-
 stadt 28
 Mücke Franz, Rentner, Breslauer Str. 40
 — Karl, Bürstenmacher, Königstr. 109
 Muche Josef, Schuhmacher, Judenstr. 143
 — Josef, Arbeiter, Löwener Str. 88
 — Paul, Kaufmann, Ring 124
 Musche Rich., Schneidermstr., Ring 121

N.

- Nagler Johanna, Rentn., Junkernstr. 10
 Naleppa Joh., Böttcherm., Reißer Str. 147
 Nether Anna, Witwe, Reißer Str. 147
 Neugebauer Josef, Eisendreher, König-
 straße 98
 — Josef, Rangierer, Löwener Str. 80
 — Karl, Maschinist, Junkernstr. 27 a
 — Minna, Kaufmann, Ring 117
 — Paul, Lederkaufm., Löwener Str. 77,
 Fernsprecher 89
 — Nina, Zementfabrik, Löwener Str. 90,
 Fernsprecher 67
 Neumann Agnes, Wwe., Junkernstr. 18
 — Advine, Rentnerin, Königstr. 102
 — August, Werkmeister, Breslauer Vor-
 stadt 6
 — Franz, Apotheker, Ring 94
 — Johanna, Witwe, Junkernstr. 18
 — Julie, verm. Lehrer, Breslauer Str. 35b
 — Oswald, Kreissek., Breslauer Str. 8a-c
 — Paul, Sägewerksbes., Breslauer Vor-
 stadt 5 a, Fernspr. 59
 — Paul, Steuerassistent, Villa Klimolke
 Niefel Paul, Arbeiter, Ring 116
 Nippert Pauline, Witwe, Münsterberger
 Straße 178
 — Wilhelm, Kinobesitzer, Münsterberger
 Straße 178
 Nitsche Maria, Witwe, Königstr. 106
 — Paul, Buchhalter, Münsterberger Vor-
 stadt 53
 Nitsche Josef, Bäcker, Münsterberger
 Straße 187
 — Robert, Schmied, Königstr. 104
 Nodal Franz, Obersteuersek., Ring 166
 — Martha, Witwe, Breslauer Str. 35

O.

- Oboth Berthold, Bürodienner, Löwener
 Straße 90
 Obrick Josef, Bodenarbeiter, Reißer
 Straße 134/35
 Olesch Johs., Gastw., Brieger Str. 63/64
 Olschner August, Pferdepfleger, König-
 Straße 102
 Opitz Johann, Händler, Breslauer Str. 29
 Oshinsky Kurt, Kaufmann, Münsterberger
 Vorstadt 62

P.

- Paegold Reinhold, Färbergehilfe, Brieger
 Straße 59
 Palt Berthold, Stellmacher, Münsterberger
 Vorstadt 176
 Pannwitz Elisabeth, Wwe., Reißer Str. 131
 Patriot Georg, Bahnaffistent, Junkernstr.
 (Kaserne)
 Paul Alois, Kaufmann, Münsterberger
 Straße 174, Fernspr. 61
 — Anton, Bädernstr., Breslauer Str. 25
 — Karl, Kaufm., Breslauer Str. 33/34,
 Fernsprecher 27
 — Wendelin, Zimmermann, Vorstadt 43
 Peiser Max, Inspektor, Prov.-Erz.-Anst.
 Pelz Bruno, Justiz-Inspektor, Reißer
 Straße 134/35
 — Eduard, Obsthändler, Münsterberger
 Straße 186
 Penkalla Josef, Schneider, Junkernstr. 13b
 Perschalla Anna, Witwe, Brieger
 Straße 52/53
 Perschke Paul, Brauereiarb., Königstr. 113
 Peter Karl, Gepäckträger, Ring 41
 — Max, Kaufmann, Reißer Vorst. 154
 Pexold Karl, Dentist, Schloßstr. 65/66
 Peufert Karl, Hilfsarzt, Prov.-Erz.-
 Anstalt
 Pfeifer Paul, Güterbodenarbeiter, Bres-
 lauer Straße 39
 Pfeiffer Anna, verwitwete Tischlermstr.,
 Ring 92
 — Oskar, Hilfsarzt, Prov.-Erz.-Anst.
 Pflaume Karl, Malermstr., Schloßstr. 66a
 Philipp Alfons, Reinhd., Junkernstr. 16
 Pieske Martha, Witwe, Reißer Str. 151
 Piesner Gustav, Kutscher, Münsterberger
 Straße 187
 Pillawa Karl, Kaufmann, Ring 70/71
 Plöskä Wilh., Polizeiwachtmeister, Mün-
 sterberger Straße 177
 Plüschke Ottolina, Krankenschw., Kranken-
 haus
 Pohl Anna, verm. Telegraph-Oberassistent,
 Reißer Vorstadt 37 d-e
 — Ernst, Bürovorsteher i. N., Junkern-
 straße 12
 Pöhler Klara, Plätterin, Junkernstr. 8
 Pollag Paul, Lehrer i. N., Breslauer Vor-
 stadt 8 a-c
 Pollat Josef, Arbeiter, Löwener Str. 83 a
 Poppe Franz, Dr., Amtsgg.-Kat, Mün-
 sterberger Vorstadt 68
 Bradler Paul, Erzieher, Prov.-Erz.-Anst.
 Pratsch Ernst, Kottensführer, Reißer Vor-
 stadt (Bahnhöfchen)
 Prause Heinz, Bahnarb., Löwener Str. 79
 — Karl, Maschinenputzer, Junkernstr. 23
 Pregel Auguste, Rentnerin, Münsterberger
 Vorstadt 59 a
 Preiß Josef, Postkaffner, Ring 42
 Preißer Karl, Maurer, Vorstadt 34
 Prescher Franziska, Rentnerin, Bischof-
 straße 158

Brescher Ottilie, Witwe, Judenstr. 140
 Breßlang Johann, Arb., Junkernstr. 18 a
 Breußner Max, Bäcker, Reißer Str. 138
 Brezewowsky August, Werkführer, Bres-
 lauer Straße 37
 — Karl, Schuhmachermeister, Ring 43
 Bribe Hugo, Steuerassistent, Junkernstr.
 (Kaserne)
 Briebich Ernestine, Arb., Klosterstr. 97 a
 — Franz, Arbeiter, Junkernstr. 19
 Bribe Hugo, Steuerassistent, Junkernstr.
 — Karl, Arbeiter, Reißer Str. 131
 Brinz Rudolf, Kat.-Hilfstechniker, Bres-
 lauer Straße 37
 Brobst Rudolf, Buchhalter, Junkernstraße
 (Kaserne)
 Broßop Julius, Bierfieder, Ring 6
 Brüßer Wilhelm, Lokomotivführ., Reißer
 Straße 136
 Brzhlent Alfons, Arbeiter, Junkernstr.
 (Kaserne)
 Budelko Karl, Schuhmachermstr., Bischof-
 straße 161 b
 Budlo Emil, Sattler, Bischofstr. 162
 Büßchel Anna, Zeitungsträgerin, Löwener
 Straße 84
 Burschke Karl, Schuhmachermstr., Juden-
 straße 140
 Bypplaz Paul, Oberpostschaffn., Breslauer
 Straße 35
 Bzillas Bruno, Ingenieur, Münsterberger
 Straße 176, Fernspr. 41

D.

Quinte Hedwig, Kontoristin, Königstr. 98

H.

Haabe Henriette, Rentn., Reiß. Str. 147
 Hademacher Anna, Rentnerin, Breslauer
 Vorstadt 12
 Hadlik Kurt, Techniker, Vorstadt 31
 v. Radziowski Hermann, Lehrer, Prov.-
 Erziehungs-Anstalt
 Hasch Hermann, Schlossermeister, Reißer
 Vorstadt 49
 Haschdorf Ottilie, verw. Inspektor, König-
 straße 101
 Haschke Kurt, Bücherrevisor, Junkernstr. 13
 Hath Anna, Bedienerin, Bischofstr. 164
 Hathai Clemens, Kaufmann, Vorstadt 21
 Hausch Josef, Arbeiter, Königstr. 113
 — Karoline, Rentnerin, Münsterberger
 Straße 181
 — Paul, Brauereiarbeiter, Königstr. 98
 Hehmet Karl, Schneider, Ring 41
 Heichelt Agnes, Witwe, Junkernstr. 14 a
 — Max, Lehrer, Briegerstr. 50
 — Paul, Obersteuersekretär, Breslauer
 Vorstadt 8 a—c
 Heichert Alois, Schmied, Reißer Vor-
 stadt 49
 — Karl, Expedient, Ring 114

Heimann Christoph, Töpfermstr., Junkern-
 straße 21
 — Josef, Schmied, Löwener Str. 77
 — Max, Schmiedemeister, Brieger Str. 51
 — Paul, Postschaffner, Siedlung
 — Wilhelm, Oberleitungsaufseher, Bres-
 lauer Vorstadt 8 a—c
 Heinekt August, Gemüschdl., Junkern-
 straße 9
 — Ida, Ehefrau, Breslauer Str. 40
 Hejzka Alfons, Ofenbauer, Breslauer
 Straße 38
 — August, Ofenbaumeister, Brieger
 Straße 60/61
 Hejzondek Simon, Zimmermann, Bres-
 lauer Vorstadt 2 b
 Hejzaff Paul, Katasterdirektor, Münster-
 berger Vorstadt 66 b
 Hejzner Eberhard, Obersteuersek., Ring 42
 Heidel Alfons, Kassenass., Ring 70/71
 Heimer Gerhard, Dr., prakt. Arzt, Prome-
 nade 52, Fernspr. 98
 Heimpler Emma, Witwe, Ring 50
 Heinsland Konrad, Kfm., Münsterberger
 Straße 177
 Hejppchen Bruno, Bezirksfchornsteinfeger-
 meister, Reißer Vorstadt 37 b, Fern-
 sprecher 110
 Hejppien Anna, verw. Rentant, Münster-
 berger Vorstadt 62
 Hejziz Milan, Händler, Vorstadt 2 a
 Hejzwald Otto, Uhrmacher, Ring 124
 Hejzert Berta, verw. Obergerichtsvoll-
 zieher, Junkernstr. (Kaserne)
 Hejzschke Hedwig, Näherin, Königstr. 99
 — Maria, Stickerin, Königstr. 99
 Hejzner Eduard, Schuhmachermstr., Löwe-
 ner Straße 87
 Hejzschke Karoline, Rentnerin, Brieger
 Straße 54
 Hejzthner Georg, Elektro-Betr.-Monteur,
 Bischofstraße 163
 Hejzwinke Heinrich, Kassierer, Reißer Vor-
 stadt 37 b—e
 Hejzner Richard, Steuerinspekt., Junkern-
 straße (Kaserne)
 Hejzwinke Max, Schneider, Breslauer
 Straße 26
 Hejzwinke Josef, Bäckereiführ., Münster-
 berger Straße 179
 Hejzwinke Hubertus, Lehrer, Prov.-Erz.-
 Anstalt
 Hejzwinke Alois, Schneidermstr., Löwener
 Straße 84
 Hejzwinke Klara, Arb., Brieger Str. 60/61
 Hejzwinke Anna, Näherin, Reißer Str. 136
 — Carl, Schuhmacher, Schloßstr. 67
 — Franz, Schmiedemstr., Königstr. 105
 — Karoline, Rentnerin, Schloßstr. 67
 — Maria, Wirtin, Königstr. 98
 — Max, Zimmermann, Reiß. Vorst. 22/23
 Hejzwinke Paul, Arbeiter, Königstr. 106
 Hejzwinke Horst, Apotheker, Ring 93
 Hejzwinke Franz, Reg.-Rat i. R., Vorstadt

S.

Sabel Paul, Kanzleisekr., Brieger Str. 51
 Sabisch Auguste, verm. Lehrer, Münster-
 berger Straße 177
 — Paul, Hausbes., Reißer Vorst. 37 c
 — Wilhelm, Maurer, Königstr. 113
 Sach Klara, Krankenschwester, Krankenhaus
 Sachs Heinrich, Berichterstatter, Reißer
 Vorstadt 37
 Sagolla Ottilie, Ordensschwester, Siechen-
 haus
 Samen Josef, Leitungsaufseher, 8. Fami-
 lienhaus
 Sander Anna, Witwe, Reiß. Vorst. 22/23
 Sandmann Konrad, Buchbindermeister,
 Reißer Straße 154
 Saneter Jol., Schriftl., Brieger Str. 52/53
 Sauer Elisabeth, verm. Gegenbuchführer,
 Sczurek Hedwig, Ehefrau, Reißer Vor-
 stadt 28
 Sedlaczek Josef, Schuhmachermstr., Mün-
 sterberger Straße 177
 Seeliger Hermann, Oberlandjäger, Reißer
 Vorstadt, 25, Fernspr. 128
 — Otto, Mag.-Assistent, Vorstadt 25
 Seewald Emilie, Wwe., Münsterb. Str. 61
 Seidel Johann, Rentner, Junkernstr. 8
 — Josef, Schmied, Wagenhaus
 — Karl, Geschäftsführer, Münsterberger
 Vorstadt 56, Fernspr. 129
 — Karl, Kutscher, Breslauer Vorstadt 2 a
 — Max, Bäckermeister, Junkernstr. 8
 Seifert Agnes, Verkäuferin, Königstr. 105
 — Anna, Arbeiterin, Judenstr. 145
 — Hermann, Volkz.-Beamter i. R., Löwe-
 ner Straße 89
 — Josef, Malermeister, Brieger Str. 62
 — Josef, Schriftföher, Löwener Str. 80
 Seiffert Johanna, Rentn., Königstr. 111
 — Max, Direktor, Prov.-Erz.-Anstalt
 — Paul, Arbeiter, Löwener Str. 83
 Sennowicz Berta, verm. Sanitätsrat, Mün-
 sterberger Vorstadt 65
 Siegert August, Kaufmann, Ring 47
 Simmich Paul, Lagerist, Münsterberger
 Straße 177
 Simon Rosalina, Schwester, Augustahaus
 Sinnreich Wilh., Tischlermstr., Löwener
 Straße 78
 Sinof Fritz, Schmied, Löwener Str. 87
 — Helene, Witwe, Junkernstr. 22
 — Paul, Heizer, Kreis-Beamtenhaus
 Sinschel Johann, Leitungsaufsl., 6. Fami-
 lienhaus
 Sitolewski Wilhelm, Postschaffner, Bres-
 lauer Vorstadt 8 d
 Skaja Wilh., Kreis-Inspekt., Reiß. Vorst.
 Skora Katharina, Ordensschwester, Prov.-
 Erziehungs-Anstalt
 Skowron Franz, Gasthausbesitzer, Bres-
 lauer Vorstadt 12
 Skripiez Lorenz, Arbeiter, Ring 45
 Smolka Paul, Erzieher, Prov.-Erz.-Anst.
 Snowakfi Antoniette, Oberin, Waijenhaus

Sobaglio Hugo, Bäckermstr., Reiß. Str. 152
 Solger Ernst, Oberpostmeister, Reiß. Vor-
 stadt 64
 Sommer Alfred, Bäcker, Ring 114
 — Gust., Hausmeister, Münsterberger Vor-
 stadt 58
 Sorische Karl, Postschaffner, Reißer Vor-
 stadt 22/23
 Spachowski Georg, Ladirerstr., Brieger
 Straße 54
 Speck August, Lehrer, Prov.-Erz.-Anstalt
 Speckan Karl, Klempnermstr., Ring 48
 — Kurt, Klempnermeister, Vorstadt 21
 — Rudolf, Klempnermeister, Vorstadt 46
 Speer Georg, Vertreter d. H. Jol.-Werk,
 Reißer Vorstadt
 Spengler Emil, Pastor, Münsterberger
 Vorstadt 66 a
 Sperlich Max, Schausteller, Breslauer Vor-
 stadt 13
 Sperling Josef, Obersteuerwachtmeister,
 Kaserne
 Speß Gustav, Wirtschaft., Prov.-Erz.-Anst.
 — Robert, Erzieher, Prov.-Erz.-Anstalt
 Spottke Anna, Witwe, Ring 95
 — Paul, Arbeiter, Königstr. 111
 Spremberg Pauline, Arbeit., Ring 45/46
 Spura Anna, Ehefrau, Münsterberger
 Vorstadt 67
 Sroka Hermann, Hauptlehrer, Breslauer
 Vorstadt 8 a—c
 Sulikowski Lorenz, Rentn., Reiß. Str. 136
 Surek Willi, Schrankenwärter, Münster-
 berger Str. 176
 Schachler Ottilie, Fleischeri, Reißer
 Straße 148/49
 Schäfer Martha, Arbeit., Münsterberger
 Straße 182/83
 — Pauline, Plätterin, Königstr. 105
 Schaffranek Paul, Kapan, kath. Pfarrei
 Schäß Helene, Angestl., Brieger Str. 63/64
 Schallwig Berta, Rentnerin, Ring 2/3
 Schazuka Ernst, Mechaniker, Reißer Vor-
 stadt 32
 Scheffler Max, Brauereibesitzer, Brieger
 Straße 63/64, Fernspr. 12
 Scheibe Gustav, Chauffeur, Reißer Vor-
 stadt
 Schelauke Anna, Königstr. 112
 Schellhammer Karl-Ernst, Schulleit., Vor-
 stadt 57
 Schimmel August, Ziegelmeister, Reißer
 Vorstadt 28
 Schenke Hedwig, Reißer Str. 147
 Scherner Albert, Sekretär, Reißer
 Vorstadt 63
 — Alois, Friseur, Ring 45/46
 — Anna, Wwe., Münsterberger Str. 173
 — Maria, Witwe, Königstr. 98
 Schigler Martha, Bedienerin, Junkern-
 straÙe 16
 — Paul, Maurer u. Hausbes., Löwener
 Straße 79
 v. Schid Amalie, Lehrerin i. R., Ring 50

Heinrich Schubert, Tischlermeister

Grottkau, Breslauer Straße 30

Bau- u. Möbeltischlerei : Sarglager

65

- v. Schick Martha, Buch- und Papierhdlg., Ring 50
- Schimmeck Adolf, Kfm., Breslauer Str. 40, Fernspr. 125
- Schimmel Franz, Bahnwirt, Bahnhof
- Schindler Anna, Rentnerin, Königstr. 98
- Schinzl Josef, Oberpostschaffner i. R., Bwener Straße 85
- Schlapowsky Auguste, Diakonisse, Ring 45
- Schlazke Johanna, Witwe, Brieger Straße 63/64
- Schleier Josef, Dr. med. Medizinalrat, Promenade 66 b
- Schlinzky Max, Hilfszerzieher, Junkernstraße 12
- Paul, Schmiedemeister, Königstr. 102
- Schlösser Gertrud, Witwe, Münsterberger Straße 175
- Schloßky Paul, Gastw., Reißer Vorst. 30
- Schmelz Anna, Näherin, Königstr. 101
- Karl, Korbmachermeister und Erzieher, Prov.-Erz.-Anstalt
- Schmette Max, Chauffeur, Ring 49
- Schmidt Albert, Wertmeister, Breslauer Vorstadt 8 a—c
- Anna, Bischoffstr.
- Ernst, Bäckerstr., Bischoffstr. 155
- Franz, Lehrer, Prov.-Erz.-Anstalt
- Georg, Kaufmann, Reißer Str. 154
- Gertrud, Witwe, Brieger Str. 60/61
- Hedwig, vermitwete, Oberstabsveterinär, Reißer Vorstadt 34
- Josef, Eisenbahnsekretär, Breslauer Vorstadt 8 a—c
- Josef, Landjäger i. R., Breslauer Vorstadt 2 b
- Josef, Arbeiter, Bischoffstr. 161 c
- Josef, Kutscher, Reißer Vorstadt 35
- Karl, Prokurist, Breslauer Vorstadt 5 a
- Karoline, Witwe, Reißer Vorstadt 49
- Kurt, Elektromonteur, Gasanstalt
- Max, Arbeiter, Bischoffstr. 157
- Paul, Arbeiter, Ring 4
- Paul, Postbeamter, 8. Familienhaus
- Wilhelm, Chauffeur, Siedlung
- Schmolke Franz, Hilfszerzieher, Prov.-Erz.-Anstalt
- Josef, Landwirt, Reißer Vorstadt 37 e
- Schnalle Theodor, Bäckerstr., Ring 76
- Schneider Alois, Steuerassistent, Junkernstraße 16
- Julius, Leitungsaufseher, Ring 95
- Karl, Arbeiter, Junkernstr. 17 a
- Wilhelm, Arbeiter, Ring 41
- Schoebe Emanuel, Rentner, Reißer Straße 129/30, Fernspr. 21
- Schoebe Erich, Kfm., Reißer Str. 129/30, Fernsprecher 21
- Schöbe Maria, verm. Oberpostschaffner, Bwener Str. 90
- Schölzel Alfons, Lehrer, 6. Familienhaus
- Schön Paul, Stellwerksmeister, Bwener Straße 79
- Schönfelder Karl, Erzieher, Prov.-Erz.-Anstalt
- Paul, Wächter, Breslauer Vorstadt 2
- Ubalda, Schwester, Waisenhaus
- Scholz Alois, Zimmermann, Königstr. 98
- Alois, Verm.-Assistent, Vorstadt 62
- Anna, Handarbeiterin, Münsterberger Straße 179
- Auguste, Dfenbaugesch., Junkernstr. 15 a
- Lemig, Hausbesitzerin, Münsterberger Straße 177
- Hedwig, Witwe, Junkernstr. 12
- Ida, Zeitungsträgerin, Schloßstr. 69
- Josef, Rektor, Münsterberger Str. 179
- Julius, Korbmacher, Schloßstr. 67
- Karl, Rentner, Königstr. 98
- Karl, Maschinist, Ring 45/46
- Konrad, Kontrolleur, Vorstadt
- Maria, Witwe, Bwener Str. 86
- Maria, Rentnerin, Bischoffstr. 161 e
- Paul, Messerschmiedegeselle, Reißer Straße 152
- Paul, Schlossermstr., Judenstr. 142 a
- Richard, Eisenbahninspektor, Bahnhof
- Robert, Fleischermeister, Ring 74
- Rosina, Arbeiterin, Brieger Str. 52/53
- Theresia, Händlerin, Breslauer Str. 67
- Wilhelm, Arbeiter, Junkernstr. 18 b
- Willibald, Schlossermstr., Städt. Neubau II
- Schonert Pauline, Witwe, Münsterberger Vorstadt 67
- Schoske Heinrich, Hilfs-Betr.-Assistent, Junkernstr. 14 a
- Schreiber Verta, Wwe., Breslauer Str. 37
- Franz, Korbmacher, Ring 116
- Paul, Gerberstr., Reißer Vorstadt 26
- Schreier Heinrich, Arbeiter, Bischoffstr. 156
- Paul, Müller, Reißer Vorstadt 21
- Schröder Hermann, Reisender, Münsterberger Straße 178
- Schroller Josef, Rentner, Königstr. 108
- Schrot Max, Buchhalter, Vorstadt 22/23
- Schubert Alfred, Lokomotivführer i. R., Reißer Vorstadt 8 e
- Anna, Arbeiterin, Reißer Str. 127
- Heinrich, Tischlerstr., Bresl. Str. 30
- Hermann, Dr., Arzt, Ring 1, Fernsprecher 60

Paul Pick, Drahtwerk, Neisse

Fernruf Nr. 232

Spezialfabrik für Drahtzäune, komplett mit Tor und Türen, Drahtgellechte, Drahtgewebe, Schmiedeeiserne Gitter und Zäune, Sand- und Kiesdurchwürfe, Siebe, Drahtgitter, Rohrdeckengewebe, Stahldrahtfußmatten, Müllerei-Seidengaze

Spezialität: Patentmatratze „Triumph“

Polstermatratzen // Metallbettstellen

39

Josef Sandmann

Fernsprecher 493

NEISSE

Zollstraße Nr. 43

Fabrik und Spezial - Versandgeschäft feiner

Konfekte und Honigkuchen

Billigste Bezugsquelle für Wiederverkäufer

Gegründet 1839

Gegründet 1839

Haupt-Spezialitäten:

Echt Neisser Braunkonfekt und Schokoladenkonfekt

35

Neisser Vereinsbank E. G. m. b. H.

Zentrale: Neisse

Bischofstraße Nr. 1 — Fernruf Nr. 7 u. 8

Postscheckkonto 402

Reichsbankgirokonto

Depositen-Kasse Berliner Str. 22

Fernruf Nr. 50 — Postscheckkonto 63561

Zweigstelle Ziegenhals, Ring 3

Fernruf Nr. 29 — Postscheckkonto 44664

verzinst **Spareinlagen** zu günstigsten Tagessätzen

23

Schubert Kurt, Bankbeamt., Judenstr. 142
 — Maria, wv., Schuhmachermstr., Juden-
 straÙe 142
 — Oskar, Malermeister, Judenstr. 142
 — Paul, Erzieher, Breslauer Str. 40
 Schuchardt Clemens, Rechtsanwalt und
 Notar, Reißer Str. 134/35, Fern-
 sprecher 57
 Schulz Karl, Güterinspektor, Bahnhof
 — Syla, Schwester, Waisenhaus
 Schulze Anna, Wwe., Reißer Vorst. 37 d
 Schumacher Auguste, Rentnerin, Münster-
 berger Vorstadt 67
 Schumann Helmut, Diplomingen., Reißer
 Straße 154, Fernspr. 40
 Schunert Anna, Reißer Str. 150
 — August, Schneidermeister, Reißer Vor-
 stadt 46
 Schur Paul, Kataster-Diäter, Vorstadt 44
 Schwarz Anna, verw. Steinsehmstr., Jun-
 kernstraße (Kaserne)
 — Georg, Kaufmann, Reißer Str. 138
 Schwarzer Paul, Arbeiter, Reißer Vorst.
 Schwobe Berta, Witwe, Schloßstr. 67
 — Paul, Arbeiter, Bischoffstr. 162
 Stache August, Arbeiter, Königstr. 101
 — August, Sattlergeselle, Ring 122
 Stähler Richard, Kreisbaumstr., Reißer
 Vorstadt 34
 Stalß Richard, Steuerassst., Königstr. 98
 Stasig Franz, Buchh., Reiß. Str. 133/34
 Stehr Max, Hilfszerzieher, Prov.-Erz-
 Anstalt
 Stein Fridolin, Expedient, Königstr. 98
 Steiner August, Schneider, Junkernstr. 14 d
 — Koleta, Ordensschwester, Waisenhaus
 Stellmach Ludwig, Arbeiter, Breslauer
 Straße 38
 Stenzel Josef, Gartenarb., Bischoffstr. 156
 — Marie, Witwe, Reißer Vorstadt 50
 — Max, Wirtschaftler, Vorstadt 9
 Stephan Albert, Kupferschmiedemeister,
 Breslauer Str. 35
 — Anna, Rentnerin, Ring 118
 — Anna, Arbeiterin, Königstr. 111
 — Hermann, Maurer, Löwener Str. 86
 — Jda, verw. Kupferschmiedemstr., Bres-
 lauer Straße 35
 — Josef, Rentner, Löwener Vorstadt 15
 — Reinhold, Obersteuerinspektor, Bres-
 lauer Straße 28
 Sternberg Hugo, Zimmermeister, Reißer
 Vorstadt 37 d—e
 Stiegert Elfriede, Kfm., Ring 44, Fern-
 sprecher 10
 Stiffel Ottilie, wv. Fleischermstr., Reißer
 Straße 127
 Stiller Robert, Bergarbeiter, Ring 114
 Stöbe Feodor, Buchbindermsr., Münster-
 berger Straße 182/83
 Stumpor Josef, Schornsteinfeger, Reißer
 Vorstadt 37 b
 Stoh Ernst, Buchhalter, Brieger Str. 63/4
 Strauch Josef, Arbeiter, Ring 121

Strecker Herbert, Oberpostsekretär, Jun-
 kernstraße (Kaserne)
 Studi Erika, Arbeiterin, Ring 45/46
 Sthra Max, Weinkauffmann, Ring 167

Z.

Zäuber Karl, Weidenauff., Weidenschäle
 Teich August, Händler, Königstr. 111
 Teichert Olga, Lehrerin, Münsterberger
 Vorstadt 67 a
 Teichmann Traugott, Landw., Breslauer
 Vorstadt 1
 Teige Erich, Bäckermeister, Bischoffstr. 155
 Teinert Hedwig, Kaufmann, Ring 144
 Tesjarz Maria, Heimarbeiterin, Brieger
 Straße 54
 Teufel Josef, Stellmachermeister, Prov.-
 Erz.-Anstalt
 Theiner Emma, Klavierlehrerin, Löwener
 Straße 89
 Thiel Klara, verw. Kfm., Ring 43
 — Maria, Rentnerin, Ring 118
 — Richard, Käsemeister, Ring 124
 — Robert, Kaufmann, Ring 73
 Thunig Franz, Arbeiter, Reißer Vorst. 68
 — Maria, Witwe, Königstr. 104
 Tiegel Geschw., Schankwirtschaft, Reißer
 Straße 148/49
 Tillner Karoline, Stellenvermittlerin, Lö-
 wener Straße 88
 Tisch Josef, Arbeiter, Judenstr. 140
 Tommel Alexander, Kfm., Reiß. Str. 154
 Trautmann Emma, Rentnerin, Breslauer
 Straße 26
 Tretschot Julie, Witwe, Münsterberger
 Straße 75
 Triebel Alexander, Dr., prakt. Arzt, Mün-
 sterberger Vorstadt 65, Fernspr. 86
 Tschiersch Berta, verw. Oberweihenwärter,
 Löwener Straße 90
 Tunsch Karl, Expedient, Junkernstr. 14 e

U.

Ueberall Fritz, Buchhalter, Münsterberger
 Vorstadt 66 b
 — Karl, Oberpostschaffner, Ring 45/46
 Ueberreiter Max, Aderfutcher, Brieger
 Straße 52/53
 Ueberschaer Heinrich, Amtsgehilfe, König-
 straÙe 106
 Ubrich August, Kutscher, Reißer Vorst. 24
 Ubrig Celestine, Gastwirtin, Ring 124
 Ulrich Josef, Sademeister, Ring 166
 Unger Maria, Arb., Breslauer Str. 37
 — Maria, Witwe, Ring 47
 — Pauline, Witwe, Junkernstr. 14 e
 Urban Hedwig, Arbeiterin, Bischoffstr. 155

V.

Vieheweger Amand, Arb., Brieger Str. 54
 Viehweger August, Schuhmachermstr., Bres-
 lauer Straße 37
 — Paul, Hausbesitzer, Schloßstr. 67

Tafelglashandlung : Kunst- u. Bauglaserei

Gebr. Förster, Neisse, Brüderstraße 10 : Tel. 420

Glasschleiferei und Spiegelfabrik

61

Bielhauer Josef, Schneidermstr., Ring 123
 Bierling Gerhard, Bankbeamter, Neißer
 Vorstadt 34
 Böffel Richard, Bürgermeister, Breslauer
 Vorstadt 8
 Bogel Josef, Kassierer, Neißer Vorst. 24
 Bogler Paul, Arbeiter, Neißer Vorst. 47
 Bogt Anna, Rentnerin, Münsterberger
 Straße 179
 — Olga, Witwe, Neißer Vorstadt 31
 Bonderlinn Jakob, Prof. i. R., Münster-
 berger Vorstadt 57

B.

Babnik Christian, Lokomotivführer, Bres-
 lauer Vorstadt 8 a—c
 — Maria, Rentn., Breslauer Vorstadt 8 c
 Bachsmann Agnes, Witwe, Ring 116
 Badermann Hermann, Eisenb.-Ingenieur,
 Bahnhof
 Wagner August, Schneidermeister, Neißer
 Straße 151
 — Agnes, Witwe, Brieger Str. 52/53
 — Bronislawia, Oberin, Altersheim
 — Hedwig, Ordensschwester, Kreisranken-
 haus
 — Josef, Invalide, Löwener Straße 83
 — Josef, Arbeiter, Breslauer Str. 37
 — Josef, Zigarrenarbeiter, Ring 45/46
 — Josef, Arbeiter, Münsterberger Str. 179
 — Karl, Lehrer, Neißer Vorstadt 67 a
 — Karl, Arbeiter, Königstr. 101
 — Karl, Arbeiter, Königstr. 106
 — Paul, Korbmacher, Wagenhaus
 Baskowiak Maria, Ordensschwester,
 Waisenhaus
 Walter Bruno, Friseur, Bresl. Str. 37
 — Hermann, Buchdruckereileiter, Bischof-
 straße 164
 — Johann, Schneidermeister, Ring 115
 — Paul, Monteur, Wasserwerf
 — Rudolf, Hilfsmonteur, Ring 115
 Waluszczyk Fritz, Photograph, Vorstadt 24
 Wandrey Klara, Kfm., Ring 2/3
 Wanzke Anna, Witwe, Ring 42
 Wardock Franz, Arbeiter, Bischofstr. 161 b
 — Karl, Tischlermeister, Ring 92
 — Max, Arbeiter, Bischofstr. 162
 — Paul, Arbeiter, Ring 121
 Wawrzinek Franz, Böttcher, Breslauer
 Straße 38
 Weber Anna, Arbeit., Brieger Stra. 52/53
 Beckauf Johanna, Wwe., Bresl. Str. 37
 Weimann Anton, Eisenb.-Ingenieur t. R.,
 Münsterberger Str. 178 a
 — Luise, Rentnerin, Junkernstr. 17

Weiser Heinrich, Sekretär, Junkernstraße
 (Kaserne)
 Weiß Alois, Sattlermstr., Klosterstr. 97 a
 — Erich, Kaplan, Prov.-Erz.-Anstalt
 — Karl, Gasthausbesitzer, Neißer Vorst. 48
 — Martha, Witwe, Bischofstr. 159
 — Paul, Bäckermeister, Münsterberger
 Straße 182/83
 — Wilhelm, Rentner, Breslauer Str. 29
 Weiser Alois, Postschaffner, Breslauer
 Vorstadt 2 b
 — Paul, Arbeit., Münsterberger Vorst. 62
 Weltschek Rich., Kfm., Neißer Str. 134/35,
 Fernspr. 57
 Welzel Josef, Gasthausbes., Münsterberger
 Vorstadt 53
 Wengler Martha, Witwe, Breslauer Vor-
 stadt 1
 Wenzel Josef, Hausbesitzer, Junkernstr. 12a
 Wenzig Josef, Schneidermeister, Junkern-
 straße 14
 Wenzke Karl, Arbeiter, Neißer Str. 136
 Werner Josef, Arbeiter, Ring 117
 Westerkowsky Karl, Dachdecker, Junkern-
 straße 17 a
 — Paul, Dachdecker, Junkernstr. 18 b
 Wiedemann Franz, Hotelbes., Ring 168,
 Fernspr. 38
 Wiesner Josef, Rentner, Königstr. 101
 — Karl, Arbeiter, Königstr. 111
 Wilczek Anna, Erzieherin, Vorstadt 51
 — Emil, Oberingenieur, Neißer Vorst. 51,
 Fernspr. 107
 — Hans, Wirtschaftsassistent, Vorstadt 51
 — Johann, Arbeiter, Judenstr. 145
 Wilke Josef, Tapezierer, Ring 6
 Willner Karoline, Rentnerin, Königstr. 105
 Wilpert Euphemia, vw. Konrektor, Neißer
 Vorstadt 67 a
 Wimmer Ida, Rentnerin, Junkernstr. 10
 — Richard, Buchhalter, Bresl. Vorst. 8 b
 Winkler Alfred, Erzieher, Prov.-Erz.-Anst.
 — Katharina, Witwe, Judenstr. 146
 — Karl, Fleischer, Ring 73
 — Richard, Gastwirt, Junkernstr. 14
 Winnling Auguste, Stellenvermittlerin,
 Ring 16
 Wistuba Karl, Dampfmühlenbes., Neißer
 Vorstadt 35, Fernspr. 5
 Wittich Alois, Hilfserzieher, Löwener
 Straße 80
 — Anna, Witwe, Löwener Str. 78
 Wittstock Fritz, Dr., Kreisleiterarzt, Neißer
 Vorstadt 67 a
 Wodarzet Hermann, Arbeiter, Breslauer
 Vorstadt 2 b

Erste Neisser Dampf - Vulkanisier - Anstalt

Paul Hanke, Neisse
Fernsprecher Nr. 733

66

Vertrieb sämtlicher Automobil-Bereifungen

Wohlrab Anna, Witwe, Bischofstr. 156
Woittscheck Josef, Eisenb.-Bedienst., Neißer
Vorstadt 37

— Anna, Witwe, Neißer Vorstadt 37

Wolf Anna, Witwe, Breslauer Str. 31

— August, Arbeiter, Neißer Vorstadt 22/23

— August, Arbeiter, Königstr. 98

— Benediktina, Krankenschwester, Kreis-
krankenhaus

— Josef, Schlosser, Vorstadt 22/23

— Mathilde, verm. Major, Neißer Vor-
stadt 37

— Pauline, Ring 167

Wrobel Georg, Stud. veter., Neißer Vor-
stadt 37 b

Wuttke Artur, Rentner, 8. Fam.-Haus

— Paul, Obermüller, Vorstadt 35

Wuttchel Paul, Postschaffn., Münsterberger
Vorstadt 64

Wycislo Theodor, Sekretär, Prov.-Erz.-
Anstalt

2.

Young Hubert, Dipl.-Ingenieur, Architekt,
Ortskrankenkasse

3.

Zachow Paul, Maurermeister, Ring 7

— Zeh August, Arbeiter, Lindenruh

— Anna, Witwe, Löwener Str. 79

Zeilinger Paul, Maschinist, Neißer Str. 127

Ziaja Albert, Bahnarbeiter, Neißer Vor-
stadt 22/23

Ziaja Georg, Justizobersekretär, Neißer
Vorstadt 37 f

— Paul, Bahnarbeiter, Neißer Vorstadt

Ziebold Klara, Wwe., Neißer Vorst. 22/23

Ziegler Adolf, Kaufm., Neißer Str. 125/26

Ziemke Berta, Rentnerin, Ring 122

Zimmer Adolf, Fleischermeister, Löwener
Straße 81/82

— Agnes, Arbeiterin, Breslauer Vorst. 2

— Josef, Maurer, Löwener Str. 78

— Paul, Schankwirt, Vorstadt 32

— Richard, Mehlhandlung, Ring 42

— Willi, Landwirt, Vorstadt 31

Zimmermann Anna, Witwe, Breslauer
Straße 39

— Anna, Witwe, Schloßstr. 68

— Emilie, Damenschneid., Königstr. 101

— Emilie, Ring 73

— Geism., Privatieren, Brieger Str. 52/53

— Karl, Schuhmachermeister, Schloßstr. 69

— Karoline, Witwe, Neißer Vorstadt 50

— Martha, Kfm., Breslauer Str. 36 a

Zinke August, Obermüller, Klosterstr. 97

Ziwitza Josef, Waldwärter, Stadtforst

Zobel Anna, verm. Solleinnehmer, Ring 44

Zolke Hermann, Viehhändler, Münster-
berger Vorstadt 54

— Wilhelm, Fleischer, Neißer Vorst. 22/23

Zukunft Alois, Arbeiter, Neißer Str. 150

Zuleg Ludwig, Kaffengehilfe, Königstr. 103

Zschornt Adolf, Dr., prakt. Arzt, Löwener
Straße 19

Joseph Woitscheck

Tapezier- und Dekorations-Geschäft

Neisser Vorstadt 37 Grottkau Neisser Vorstadt 37

Anfertigung sämtlicher Polsterarbeiten

Neubeziehen von Billards

Reparaturen an Stahlmattzen

Carl Riedel, Neisse

Gegründet 1843 **Eisenhandlung** Gegründet 1843

Inhaber: **Julius Bayer und Dr. jur. Rudolf Bayer**

Kontor und Stadtgeschäft: Breslauer Straße 16

Bahn und Trägerlager: Conradsdorfer Chaussee 26

Fernruf Nr. 46



Stabeisen, I-Träger, Baueisen

Zinkbleche, verzinkte Bleche

Pumpen- und Wasserleitungs-
Artikel

Eiserne Öfen und Herde

la Werkzeuge für jedes Handwerk

Baubeschläge

Münsterberger Steinzeug-
röhren und Stallartikel

Chamotteziegeln und -platten

Dachpappen und Teerprodukte
teerfreie Bedachung



Fabrikniederlage in

Sauerstoff / Dissousgas und Karbid

Verzeichnis für Gewerbe, Handel und Industrie der Stadt Grottkau OS.

Autoverleih.

Hantke Ludwig, Ring 169
 Januschke Karl, Reißer Vorstadt, Fern-
 sprecher 112
 Kahls Paul, Breslauer Vorstadt 5
 Krämer Paul, Ring 41
 Krieger Richard, Reißer Str. 125/26

Ärzte.

Dr. Grittner, Geh. Rat, Reißer Vorst. 68
 Dr. med. Güttler Friedr., Junkernstr. 16,
 Fernspr. 159. Sprechstunden: 8—10
 vorm., 3—4 nachm.

Niemer Gerhard, Dr., Reißer Vorstadt 52,
 Fernspr. 98

Dr. Schleter, Medizinalrat, Reißer Vor-
 stadt 66 b, Fernspr. 46

Schubert Herm., Dr., Ring 1, Fernspr. 60

Triebel Alexander, Dr., Münsterberger
 Vorstadt 65, Fernspr. 86

Zschirnt Adolf, Dr., Löwener Vorstadt 19,
 Fernspr. 15

Apotheke.

Neumann Franz, Ring 94, Fernspr. 75

Altwarengeschäft.

Scholz Theresia, Breslauer Str. 36

Badeanstalt (Brause- und Bannenbad).

Guttman Walter, Reißer Vorstadt 31

Bäckereien.

Böhm Martha, Münsterberger Str. 179

Brier Josef, Reißer Str. 150

Elsner Max, Ring 118

Grosser Heinrich, Reißer Str. 138, Fern-
 sprecher 130

Ruhnert Johann, Breslauer Str. 27

— Josef, Löwener Str. 90

Paul Anton, Breslauer Str. 25

Schnalke Theodor, Ring 76

Sobaqlo Hugo, Reißer Str. 152

Sommer Alfred, Ring 114

Seidel Max, Junkernstr. 8

Teige Erich, Bischofstr. 155

Weiß Paul, Münsterberger Str. 182/83

Banken.

Bankverein Grottkau, Münsterberger-
 Straße 185, Fernspr. 30

Grottkauer Volksbank (Vorstand: Güttler,
 Kartischer), Junkernstr. 16

Kreissparkasse, Kreishaus, Fernspr. 14

Stadtsparkasse, Rathaus, Fernspr. 77

Baugeschäfte.

Bauhütte Brieg, Bischofstr. 157

Galke Paul, Halbendorf

Klose Heinrich, Maurer- u. Zimmermstr.,
 Münsterberger Vorst. 57, Fernspr. 34

Ränge Paul, Architekt, Münsterberger
 Straße 178

Mende Karl, Zimmermstr., Breslauer
 Vorstadt 3, Fernspr. 131

Sternberg Hugo, Zimmermstr., Reißer
 Vorstadt 37, Fernspr. 137

Zachow Paul, Maurer- und Zimmermstr.,
 Ring 7

Bettfedernhandlung.

Anders Max, Ring 45

Bierverlag.

Fischer Max, Reißer Vorst. 27, Wohnung:
 Löwener Str. 90, Fernspr. 64

Bildhauer.

Buchmann Josef, Junkernstr. 14 a
 Görlich Josef, Breslauer Vorstadt 5 b

Blumenhandlungen.

Großmann Gottlieb, Ring 92
 Moszdzen, Münsterberger Str. 187

Böttchereien.

Just Georg, Junkernstraße, Kaserne
 — Max, Bischofstr. 159

Kaleppa Josef, Reißer Str. 147

Wawrzinek Franz, Breslauer Str. 38

Brauerei.

Scheffler Max, Junkernstraße, Wohnung:
 Brierer Str. 63/64, Fernspr. 12

Brettschneidemühlen.

Mende Karl, Breslauer Vorstadt 3, Fern-
 sprecher 131

Neumann Paul, Breslauer Vorstadt 5 a,
 Fernspr. 59

Sternberg Hugo, Reißer Vorstadt 37

Buchbindereien.

Sandmann Konrad, Reißer Str. 154

Stöbe Theodor, Münsterberger Str. 182/83

Buchdruckerei.

Menzel Konrad, Ring 1, Fernspr. 84

Buch- und Papierhandlungen.

Brier Elisabeth, Reißer Str. 150

Menzel Konrad, Ring 1, Fernspr. 81

Sandmann Konrad, Reißer Str. 154

v. Schick Martha, Ring 50

Stöbe Georg, Münsterberger Straße

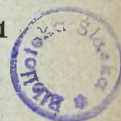

Bürstenmacher.

Mücke Karl, Königstr. 109

Dachdeckereien.

Hohlbaum Paul, Junkernstr. 19
 Westerkowsty Karl, Junkernstr. 17 a
 — Paul, Junkernstr. 18 b
 Profop, Ring 4

Dampspflüge.Dampspfluggenossenschaft G. m. b. H.,
Grottkau**Dentisten.**

Knoch Heinrich, Ring 121, Fernspr. 78
 Pehold Karl, Schloßstr. 65/66

Destillationen.Laqua Martha, Reißer Str. 125/26, Fern-
sprecher 4**Drechslermeister.**

Grüger Anton, Münsterberger Str. 173

Drogenhandlungen.

Hantke Wilhelm, Ring 169
 Haase Ernst, Ring 121, Fernspr. 17

Droschkenbesitzer.

Adam Robert, Königstr. 110
 Rösner Eduard, Löwener Str. 87

Eisen- und Emaillewarenhandlungen.

Ranger Adolf, Reißer Str. 152
 Müller Eugen, Reißer Str. 154, Fern-
sprecher 24
 Paul Carl, Breslauer Str. 33/34, Fern-
sprecher 27
 Stiebert August, Ring 44, Fernspr. 83
 Stiebert Paul, Ring 47, Fernspr. 10

Elektrische Anlagen.

Glaser Elektrizitätsgesellschaft, Reißer
Vorstadt 56, Fernspr. 129
 Pzillas Bruno, Münsterberger Straße 176,
Fernspr. 41
 Scholz Willibald, Reißer Str. 136, Fern-
sprecher 56

Fahrrad- und Nähmaschinenhandlungen.

Balzer Kasimir, Ring 95, Fernspr. 141
 Gabisch Henriette, Münsterberger Str. 178
 Herzel Karl, Breslauer Str. 26
 Januschke Karl, Reißer Vorstadt, Fern-
sprecher 112
 Stephan Hermann, Breslauer Str. 35

Färberei- und Reinigungsanstalt.

Kunze Alois, Brieger Str. 59

Fell- und Häntehandlungen.

Amst Max, Ring 41, Fernspr. 71
 Schimmel Adolf, Breslauer Str. 40,
Fernspr. 125
 Reich August, Königstr. 111
 Westerkowsty Karl, Junkernstr. 18

Fuhrwerkseschäfte.

Adam Robert, Königstr. 110
 Jactsch Franz, Breslauer Str. 40

Rösner Eduard, Löwener Str. 87
 Stowron Franz, Breslauer Vorstadt 12,
Fernspr. 90

Fleischereien.

Bernert Karl, Ring 117
 Hornig August, Ring 49
 Jactsch Franz, Breslauer Str. 40
 Kaliner Josef, Breslauer Str. 31
 — Paul, Münsterberger Str. 187
 Liffon Josef, Reißer Str. 153
 Mager Emil, Bischofstr. 158
 Schächler Ottilie, Reißer Str. 148/49
 Scholz Robert, Ring 74, Fernspr. 39
 Zimmer Adolf, Löwener Str. 81/82

Friseure.

Hansel Alois, Münsterberger Str. 180
 Kolbe Heinrich, Münsterberger 177 a
 Böckelt Heinrich, Ring 1
 — Karl, Ring 122
 Rückert Hermann, Königstr. 98
 Scherner Alois, Ring 45/46
 Walter Bruno, Breslauer Str. 37

Friseurien.

Scherner Kläre, Münsterberger Str. 176
 Ziebold Eleonore, Reißer Str. 22/23

Gärtnereien.

Großmann Gottlieb, Löwener Vorst. 17
 Roszdzyn Paul, Reißer Vorstadt 43
 Prou.-Erziehungsanstalt, Fernspr. 20

Glas-, Porzellan- und Luxuswaren.

George Martin, Ring 92
 Juncz Robert, Ring 7
 Speckan Karl, Ring 48

Gastwirthschaften.

Amst Max, Ring 41, Fernspr. 71
 Franke Paul, Löwener Vorstadt 18
 Franzke Richard, Breslauer Vorstadt 2,
Fernspr. 120
 Galke Alois, Münsterberger Str. 176,
Fernspr. 102
 Guttmann Walter, Reißer Vorstadt 31
 Handlos Max, Reißer Str. 132/33
 Hartmann Max, Münsterberger Str. 61,
Fernspr. 87
 — Richard, Reißer Vorstadt 24
 Hütter Josef, Bischofstr. 163
 Janke Ditto, Lindenruh
 König Anna, Königstr. 98
 Kunze Fritz, Junkernstr. 22, Fernspr. 143
 Olesch Johannes, Brieger Str. 63
 Mann, Breslauer Vorst. 12, Fernspr. 90
 Schimmel Franz, Bahnhofswirtschaft
 Schloßky Paul, Reißer Vorstadt 30
 Geschwister Eigel, Reißer Str. 148
 Ulbrig Reinhold, Ring 124, Fernspr. 44
 Weiß Karl, Reißer Vorstadt 48
 Welzel Josef, Reißer Vorstadt 53
 Wiedemann Franz, Ring 168, Fernspr. 38
 Winkler Richard, Junkernstr. 14 a
 Zimmer Paul, Reißer Vorstadt 32
 — Adolf, Löwener Str. 81/82

Gerberei.

Schreiber Paul, Reißer Vorstadt 26

Glaserei.

König Heinrich, Ring 122

Getreidegeschäfte.

Centralgen. des Landbundes, e. G. m. b. H.,
Reiße-Gau, Fernspr. 40

Gebrüder Gadiel		
Grottkau		
Getreide : Sämereien		
Futter : Düngemittel		
Fernruf 26	79	Fernruf 115

Gadiel Berthold, Vorstadt 55, Fernspr. 26
Höldt Wilhelm, Halbendorf, Fernspr. 25
und 95

Landwirtschaftliche Bezugs- und Absatz-
genossenschaft, Münsterberger Vorst. 45,
Fernspr. 45

Dshinsky Kurt, Münsterberger Vorst. 62,
Fernspr. 54

Grundstücks-An- und Verkauf.

Heinze Johann, Bischofstraße
Melcher Robert, Reißer Vorstadt 34

Gebammen.

Herrmann Anna, Breslauer Vorstadt 2 b
Mücke Anna, Breslauer Str. 40

Herrenkonfektion.

Anders Max, Ring 45
Löwy Ludwig, Reißer Vorstadt 137
Schwarz Georg, Reißer Vorstadt 138
Hirsch Berthold, Ring, Rathaus

Hotels.

Günther Julius, „Hotel zum Ritter“,
Ring 170, Fernspr. 1
Ubrig Reinhold, „Hotel zu den 3 Kronen“,
Ring 124, Fernspr. 44
Wiedemann Franz, „Hotel zum schwarzen
Bär“, Ring 168, Fernspr. 38

Hufschmiede.

Reimann Max, Brieger Str. 51
Schlinsky Paul, Königstr. 102

Hutgeschäfte.

Hoffmann Amand, Ring 123
Brückner & Co., Breslauer Str. 40, Fern-
sprecher 125

Hengsthaltung.

Hud Willy Dr., Münsterberger Vorst. 61,
Fernspr. 16

Kaufhäuser.

Hansa-Kaufhaus, Ring 1, Fernspr. 69
Kaufhaus Minna Breslauer, Reißer
Straße 137

Kohlenhandlungen.

Melz Richard, Breslauer Vorst. 14
Dshinsky Kurt, Münsterberger Vorst. 62,
Fernspr. 54
Stomron Franz, Breslauer Vorstadt 12
Stenzel Otto, Reißer Vorstadt 50

Kino.

Nippert Willi, Junkernstraße

Klavierstimmer.

Strowig Artur, Junkernstr. 18

Klempnereien.

George Martin, Ring 92, Fernspr. 142
Juncé Robert, Ring 7, Fernspr. 139
Prokop Alfred, Ring 4
Speckan Karl, Ring 48
— Rudolf, Ring 73

Korbmöbel pp.

Karttscher Walter, Ring 171 (Rathaus),
Fernspr. 133

Korbmachereien.

Fritsch Alfred, Klosterstr. 97
Schreiber Franz, Ring 116

Kürschner.

Hoffmann Amand, Ring 123

Kupferschmied.

Stephan Albert, Breslauer Str. 35

Käserei.

Thiel Richard, Reißer Vorstadt 27
Düttke Georg, Ring 70/71

Konditoreien.

Dettke Georg, Ring 70/71
Großer Heinrich, Reißer Str. 138, Fern-
sprecher 130
Herde Josef, Ring 4

Konsumverein.

„Konsum- u. Spargenossenschaft“, Reißer
Straße 127, Fernspr. 138

Kolonialwaren.

Biehler Geschwister, Ring 91
Bittner Bernhard, Breslauer Str. 24
„Edeka“, Münsterberger Str. 178
Galle Johann, Ring 119, Fernspr. 9
Glowik Eduard, Münsterberger Str. 177
Kaisers Kaffee-Geschäft, Ring 170
Kolbe Max, Ring 93, Fernspr. 3
Laqua Martha, Reißer Str. 125/26, Fern-
sprecher 4
Pillge Theodor, Ring 50
Matzke Karl, Ring 166, Fernspr. 53
Muche Paul, Münsterberger Str. 179
Müller Eugen, Reißer Str. 154, Fern-
sprecher 24
Paul Alois, Münsterberger Str. 174,
Fernspr. 61
Schöbe Erich, Reißer Str. 129, Fernspr. 21
Teiner Hedwig, Ring 114
Thiel Robert, Ring 73
Zimmermann Julius, Breslauer Str. 36 a

Lotterie-Einnehmer.

Anders Max, Ring 45

Ladierer.

Köbler Paul, Klosterstr. 98

Spachowski Georg, Brieger Str. 54

Leder-Appretur- und Lackfabrik.Biehler Paul (Inh. Biehler & Rüntsher),
Fernspr. 106**Lederhandlungen.**

Biehler Oskar, Breslauer Str. 32

Fraenkel Feodor, Bischofstr. 165

Neugebauer Paul, Löwener Str. 77, Fern-
sprecher 89**Lackfabrik.**

Biehler Oskar, Breslauer Str. 32

Lohndiener.

Zimmermann Karl, Schloßstr. 69

Maler.

Franke Paul, Junkernstr. 23

Görllich Gebr., Breslauer Str. 35 a

Kalliner Max, Junkernstr. 10, Fernspr. 72

Köhler Gebr., Ring 7

Pflaume Karl, Schloßstr. 66 a

Schönfelder Paul, Breslauer Vorstadt 2

Schubert Oskar, Judenstr. 142

Seifert Josef, Brieger Str. 62

**Manufaktur-, Mode- und Schnittwaren-
handlungen.**

Anders Max, Ring 45

Breslauer Minna, Neißer Str. 137

Goldmann Franziska, Ring 116

„Hansa“, Kaufhaus, Ring 1, Fernspr. 69

Girsch Martin, Ring 171 (Rathaus)

John Karl, Ring 5, Fernspr. 70

Koppertock Reinhold, Ring 95, Fern-
sprecher 104

Krüger Bruno, Ring 43

Mittmann Wlodek, Münsterberger Str. 186

Nischinsky Sophie, Münsterberger Vor-
stadt 62, Fernspr. 54

Schwarz Georg, Neißer Str. 138

Wandrey Klara, Ring 2/3

Wilke Josef, Ring 6

Maschinenbauanstalten.

Dierschke Hermann, Breslauer Vorstadt 4

Giesmann Wilhelm, Breslauer Str. 35 a

Kahls Paul, Breslauer Str. 5, Fernspr. 63

Klings Aug., Halbendorf-Grottkau, Fern-
sprecher 7Milde & Flechtner, Halbendorf am Bahn-
hof, Fernspr. 116**Massenfen.**

Hansel Emilie, Münsterberger Str. 186

Kinne Alma, Junkernstr. 19

Mehlhandlungen.

Kluger Adolf, Neißer Str. 124

Schreier Paul, Neißer Vorstadt 21

Wistuba, Dampfmühle, Neißer Vorst. 35,
Fernspr. 5

Zimmer Richard, Ring 42

Zinke August, Neißer Vorstadt 47

Mühlen.Grottkauer Dampfmühle (Inh. A. Wistuba),
Neißer Vorstadt 35, Fernspr. 5

Zinke August, Neißer Vorstadt 47

Messerschmied.

Langer Adolf, Neißer Str. 152

Adolf Langer**Messerschmiedemeister****Grottkau, Neisser Straße 152****Stahlwaren - Spezialgeschäft****Hohl- und Feinschleiferei****1a Solinger Stahlwaren****Haus- und Küchengeräte****in Emaille, Eisen, Glas und Porzellan**

68

Möbellager.Kartischer Walter, Ring (Rathaus), Fern-
sprecher 133**Möbelfabrik.**Grottkauer Möbel- und Holzwarenfabrik,
G. m. b. H., Neißer Vorstadt 51, Fern-
sprecher 107**Molkereien.**Molkereigenossenschaft Grottkau, Halben-
dorf, Fernspr. 8**Musikinstrumentengeschäfte.**

Zwan Karl, Königstr. 113

Zeinert Hedwig, Ring 114

Musiklehrer.

Czernecki Max, Kaserne

Hanke Hans, Breslauer Vorstadt 14

Zwan Karl, Neißer Vorstadt 32

Milchhalle.

Milchhalle, am Rathaus.

Notare.Kallus Theodor, Ring (Rathaus), Fern-
sprecher 42Schuchardt Clemens, Neißer Str. 134/35,
Fernspr. 57**Ofensetzmeister.**

Kunze Josef, Breslauer Str. 35 b

— Paul, Junkernstr. 21

Nesčka August, Brieger Str. 60/61

— Alfons, Breslauer Str. 38

Scholz Aug., Junkernstr. 15 a

Pelzhandlungen.Brückner & Co., Breslauer Str. 40, Fern-
sprecher 125

Pferde- und Viehhandel.

Bittner Artur, Reißer Vorstadt 24
 Kienel Artur, Breslauer Vorst. 9, Fern-
 sprecher 49
 Zolke Hermann, Vorstadt 54
 — Wilhelm, Vorstadt 22/23

Photographen.

Moses Wilhelm, Breslauer Vorstadt 1
 Waluszczyk Erik, Reißer Vorstadt 24

Produktenhändler.

Ziegler Adolf, Breslauer Vorstadt 12

Putzgeschäfte.

Ackermann Martha, Löwener Str. 84
 Dietrich Lucie, Bischofstr. 157
 Fitzhin Meta, Münsterberger Str. 176
 Krüger Bruno, Ring 43
 Priemer Helene, Breslauer Str. 40

Rechtsanwälte.

Kallus Theodor, Ring (Rathaus), Fern-
 sprecher 42
 Schuchardt Clemens, Reißer Str. 184/85,
 Fernspr. 57

Rechtsberater.

Labrot Josef, Junkernstr. 23
 Pohl Ernst, Junkernstr. 12

Sägewerke.

Mende Karl, Breslauer Vorstadt 3
 Neumann Paul, Breslauer Vorst. 5, Fern-
 sprecher 59

Sarglager.

Gruner Georg, Junkernstr. 11
 Sinnreich Wilhelm, Löwener Str. 78
 Schubert Heinrich, Breslauer Str. 30
 Wardeck Karl, Ring 92

Sattler und Tapezierer.

Birkner Josef, Münsterberger Str. 180
 Hellmich Josef, Brieger Str. 54
 Körnig Alfred, Reißer Str. 136
 Lorenz Alfred, Reißer Vorstadt 22/23
 Pudlo Emil, Bischofstr. 162
 Weiß Moïse, Klosterstr. 97 a
 — Hermann, Reißer Str. 128
 Wilke Josef, Ring 6
 Woittschek Josef, Reißer Vorstadt 137 c—d
 Ziebold'sche Erben, Münsterberger Str. 184

Schlossereien und Installationsgeschäfte.

Glazer Elektrizitätsgesellschaft, Münster-
 berger Vorstadt 56, Fernspr. 129
 Gießmann Wilhelm, Breslauer Str. 35 a
 Kaps Karl, Münsterberger Vorstadt (Art.-
 Stallpl.), Wohnung: Bresl. Vorst. 8 b
 Kinne Paul, Junkernstr. 19
 Lawatsch Artur, Königstr. 101
 Scholz Franz, Judenstr. 142 a
 — Willibald, Reißer Str. 136, Fernspr. 56
 Krause Moïse, Judenstr. 143

Schmiedemeister.

Reimann Max, Brieger Str. 51
 Rother Franz, Königstr. 105
 Schlinsky Paul, Königstr. 102

Schneidereien.

Deus Max, Ring 74
 Dinter Richard, Königstr. 98
 Hannig Alfred, Breslauer Str. 37
 Hoffmann Heinrich, Bischofstr. 157
 — Wilhelm, Ring 6
 Musche Richard, Ring 121
 Opieska Alfons, Breslauer Str. 40
 Penkalla Josef, Junkernstr. 13 b
 Rehmet Karl, Ring 41
 Rosentreter Max, Breslauer Str. 26
 Rosner Alois, Löwener Str. 84
 Schunert August, Reißer Vorstadt 46
 Steiner August, Bischofstr. 164
 Vielhauer Josef, Ring 123
 Wagner August, Reißer Str. 151
 Walter Johann, Ring 115
 Wenzig Josef, Junkernstr. 14

Schneiderinnen.

Bason Klara, Ring 121
 Biehler Maria, Breslauer Vorstadt 7
 Engel Gertrud, Königstr. 102
 Fürst Maria, Löwener Str. 80
 Heiduck Hedwig, Ring 50
 Höhne Elisabeth, Löwenerstr. 80
 Hönischer Anna, Junkernstr. 12
 Jäckel Adele, Reißer Vorstadt 50
 Kamolz Erna, Breslauer Vorstadt 8
 Keif Margarete, ehem. Waffenschmiede
 Koziollet Gertrud, Reißer Vorstadt 24
 Preiß Helene, Ring 42
 Reimann Maria, Breslauer Vorstadt 8 a
 Sauer Elisabeth, Münsterberger Str. 187
 Schenke Hedwig, Reißer Str. 147
 Schlinsky Anna, Junkernstr. 12
 Schmidt Helene, Bischofstr. 155
 Schöbe Maria, Löwener Str. 90
 Urbainczyk Marie, Königstr.
 Zimmermann Martha, Breslauer Str. 39
 — Klara, Brieger Str. 52/53

Schnitt- und Kurzwaren.

Hellmich Paul, Münsterberger Str. 172
 Laske Anna, Münsterberger Str. 181
 Mehlisch Agnes, Löwener Str. 89
 Sedlaczek Josef, Münsterberger Str. 177

Schokoladen und Konfitüren.

Hanke Elisabeth, Fa. Koplowitz, Ring 46
 Jakob Maria, Reißer Str. 147
 Kaisers Kaffee-Geschäft, Ring 170

Schornsteinfegermeister.

Rippchen Bruno, Bezirks-Schornsteinfeger-
 meister, Reißer Vorstadt 37 b, Fern-
 sprecher 110

Schuhgeschäfte.

Karliner Jakob, Ring 170
 Körner Julius, Reißer Str. 151
 Kreuziger Paul, Junkernstr. 9

Kunert Friedrich, Breslauer Str. 26
 Marschek Maria, Münsterberger Str. 175
 Sedlaczek Josef, Münsterberger Str. 177
 Viehweger August, Breslauer Str. 37

Schuhmachereien.

Bartilla Otto, Münsterberger Str. 180
 Berger Josef, Löwener Str. 83
 Bernert Karl, Ring 6
 Bindig Gustav, Junkernstr., Kaserne
 Heider Albert, Junkernstr. 17 a
 Hoffmann Johann, Münsterberger Str. 170
 Kern Bruno, Ring 7
 Kiewewetter Josef, Königstr. 148
 Körner Julius, Reißer Str. 151
 Kreuziger Paul, Junkernstr. 9
 Kruppitz Albert, Junkernstr. 18 b
 Kunert Friedrich, Breslauer Str. 26
 Marschek Maria, Münsterberger Str. 175
 Pfeifer Paul, Bischofstr. 58
 Prokop Georg, Ring 4
 Przenomsky Karl, Ring 43
 Rudelko Karl, Bischofstr. (ehem. Lazarett)
 Rother Max, Schloßstr. 67
 Sedlaczek Josef, Münsterberger Str. 177
 Viehweger August, Breslauer Str. 37
 Zimmermann Karl, Schloßstr. 69

Seifengeschäfte.

Hübner Berta, Reißer Str. 131
 Marmätschke, Ring 120
 Pietsch, Ring 7
 Stephan Ida, Breslauer Str. 75

Schleifermeister.

Franke Pauline, Bischofstr. 160
 Komrowsky Karl, Brieger Str. 58

Spediture.

Frohnert Kurt, Münsterberger Vorst. 60,
 Fernspr. 22
 Hoenke Ernst, Grottkau, am Bahnhof,
 Fernspr. 19

Stahlwarenhandlungen.

Langer Adolf, Reißer Str. 152.

Stellmachermeister.

Artelt Paul, Judenstr. 141
 Hellmann Paul, Königstr. 106

Stellenvermittlung.

Tillner Karoline, Löwener Str. 88
 Wining Auguste, Reißer Str. 150

Steinsetzmeister.

Schwarz Willi, Junkernstr. (Kaserne)

Steinmetzmeister.

Buchmann Josef, Junkernstraße
 Görlich Josef, Breslauer Vorstadt 5 b

Stickerinnen.

Birkholz Elisabeth, Reißer Vorstadt 25
 von Fragstein Adelheid, Junkernstr. 13

Tiefbaugeschäfte.

Schwarz Willi, Junkernstr. (Kaserne)

Tierärzte.

Dr. Berger, Oberstabsveterinär, Reißer
 Vorstadt 68, Fernspr. 55
 Dr. Sud, Münsterberger Str. 61, Fern-
 sprucher 16
 Dr. Wittstock, Veterinärtrat Vorstadt 67 a,
 Fernspr. 113

Tischlereien.

Ditsche Karl, Münsterberger Vorst. (ehem.
 Art.-Stallplatz)
 Gruner Georg, Junkernstr. 11
 Mende Bruno, Judenstr. 146
 Schubert Heinrich, Breslauer Str. 30
 Sinnreich Wilhelm, Löwener Str. 78
 Warded Karl, Ring 92
 Grottkauer Möbelfabrik, Inh. Wilczek G.,
 Ingenieur, Münsterberger Vorstadt,
 Fernspr. 107

Uhrmacher.

Gabisch August, Münsterberger Str. 188,
 Fernspr. 79
 Hampel Alfred, Prov.-Erz.-Anstalt
 Hentschel Georg, Ring 167, Fernspr. 123
 Linder Viktor, Ring 72
 Rodewald Otto, Ring 124
 Sobaglo Karl, Reißer Str. 151

Viehhandlungen (siehe Pferdehandlungen).

Versicherungsagenturen.

Heinze Johannes, Bischofstr. 163
 Langer Max, Reißer Str. 152
 Melcher Robert, Reißer Vorstadt 34

Vorkost- und Orknzenghandlungen.

Golding Kurt, Löwener Str. 89
 Harich Fritz, Reißer Str. 127
 Jakob Josef, Ring 6
 Kobem Max, Ring 124
 Pelz Eduard, Münsterberger Str. 183
 Reinelt August, Junkernstr. 9

Wäscheplätterei.

Friedrich Martha, Vorstadt 67
 Köhler Pauline, Ring 7
 Kuhnert Theresia, Bischofstr. 157
 Liffon Hedwig, Breslauer Str. 35 a
 Pöhler Klara, Junkernstr. 8
 Schäfer Pauline, Königstr. 105

Wandergewerbetreibende.

Finger Julius, Breslauer Vorstadt 2 b
 Hellmich Karl, Breslauer Vorstadt 13
 Lufar Geschw., Junkernstr. 12
 Müller August, Bischofstr. 161
 Philipp Alfons, Junkernstr. 16
 Slany Johanna, Reißer Vorstadt 50

Weingroßhandlung.

Styra Max, Ring 167, Fernspr. 2

Webwarenhandlung.

Orzib Richard, Reißer Vorstadt 37

Zahnärzte.

Böhm Hans, Dr., Vorstadt 16, Fernspr. 52
 Marschalck Friedrich, Dr., Münsterberger
 Straße 175
 Schoebe Bernh., Dr., Reißer Str. 129/30,
 Fernspr. 21

Zeitungen.

Grottkauer Zeitung, Ring 1, Fernspr. 84

Zementfabrik.

Neugebauers Erben, Löwener Vorstadt 19,
 Fernspr. 67

Ziegeleien.

Unger Robert, Reißer Vorstadt (Wohnung
 Halbendorf), Fernspr. 65

Zigarrenfabrikation.

Famula Karl, Feuerwehrhaus
 Kolbe Ludwig, Lindenruh

Zigarrengeschäfte

Bernarb Paul, Ring 41, Fernspr. 114
 Brauner Alfred, Ring 70, Fernspr. 62
 Brückner Bernh., Münsterberger Str. 175
 Haberstroh Karl, Ring 118
 Kubitsch Paul, Ring 70/71

Kurt Frohnert, Grottkau

Fernruf 22

Möbeltransport : Spedition
 und Speicherei

12

Maschinen - Halle

des Schlesischen Bauernvereins
 Fernruf 297

Neisse

Fernruf 297

**Ausstellung sämtlicher
 landwirtschaftlicher
 Maschinen und Geräte**

**Eigene Reparatur - Werkstatt
 Ausführung von Wasserversorgungs-Anlagen**

40

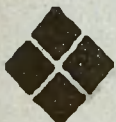

W. REPPERT

G. m. b. H.

Zentral-Heizungs- und sanitäre Anlagen

Fernruf **BRIEG** Bezirk
Nr. 255 Breslau

Zentralheizungs-Anlagen für Warmwasser und Dampf

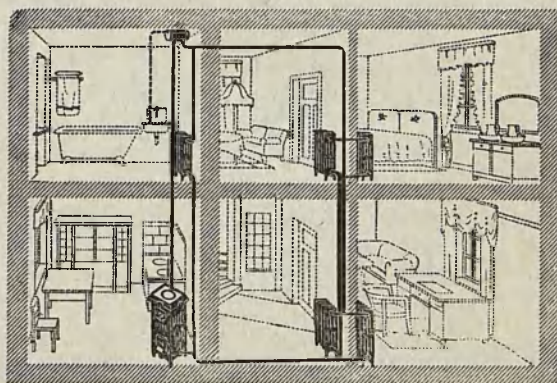

Etagenheizungs-Anlagen
Warmwasserbereitungs-Anlagen

Gewächshaus- u. Garagenheizungs- Anlagen

Reparaturen und Verbesserungen an bestehenden Zentralheizungs-Anlagen
Beseitigung von Kesselstein in Zentralheizungs-Kesseln

Sanitäre Anlagen

Ausführung von Be- und Entwässerungs-Anlagen, Badeeinrichtungen, Klosett-
anlagen, Bidets und Waschoiletten in einfacher und eleganter Ausführung

Wasserversorgungs-Anlagen

Wasserschließungen, Brunnenbohrungen, Rohr- und Schachtbrunnen, Hand-
und Kraftpumpen, automatische Wasserversorgungsanlagen, selbsttätige Vieh-
tränkeanlagen, Feldberieselungen und sonstige Wassersprenganlagen

Verlangen Sie unverbindlichen Besuch und Kostenangebot

Einwohnerverzeichnis der Gemeinden aus dem Kreise Grottkau OS.

Erklärung der Abkürzungen:

Einw. = Einwohnerzahl; Entf. v. d. Kr. = Entfernung von der Kreisstadt; A. = Amtsbezirk;
St. = Standesamtsbezirk; Ag. = Amtsgericht; P. = Postbestellanstalt; Ets. = Eisenbahnstation.

Gemeinde Wittendorf.

Entf. v. d. Kr. 3 km, A. Klein Mahlendorf,
St., Ag., P. u. Ets. Dittmachau.

Allich Paul, Postschaffner
Bartelt Wilhelm, Arbeiter
Breiter Fris, Stellmacher
Deinert Ernst, Landwirt
Dinter Erich, Gutspächter
Hiersig Karl, Arbeiter
Meißel Josef, Arbeiter
Neumann August, Landwirt
— Paul, Arbeiter
Nickel Franz, Schaffer
Olbrich Robert, Landwirt
Ortmann August, Kutscher
— Josef, Arbeiter
Pachel Josef, Auszügler
Schiano August, Arbeiter
Stolpe August, Oberschweizer

Gemeinde Voittmannsdorf.

213 Einw., Entf. v. d. Kr. 14 km, A. u. St.
Rühsmalz, Ag. Grottkau, P. Rühsmalz,
Ets. Deutsch Jägel.

Seidel Josef, Gemeindevorsteher
Adamiek Alois, Wirtschaftsinspektor
Becker Johann, Landwirt
Broda Karl, Ackerkutscher
Buhl Franz, Landwirt
Eisner Josef, Ackerkutscher
Gierth Max, Landwirt
Gißmann Heinrich, Landwirt
Gittler Eduard, Landwirt
Gründer Maria, Arbeiterin
Haase Ida, Bauergutsbesitzerin
Hanke Josef, Auszügler
Hildebrandt Karl, Landwirt
Hoffmann August, Landwirt
— Johannes, Wirtschaftsinspektor, Fern-
sprecher Bchau 6
Hofe Hermann, Ackerkutscher
Hofe August, Maurer
Freiherr v. Hundt Walter, Rittergutsbes.,
Fernspr. Rühsmalz Nr. 1
Rampe Franz, Ackerkutscher
Rirchner Emma, Krämerin

Klinner August, Landwirt
— August, Arbeiter
Kolbe Hermann, Landwirt
— Paul, Landwirt
Kügler Heinrich, Landwirt
— Paul, Landwirt
Kunze Josef, Mühlenbesitzer
Mehlich Maria, Bauergutsbesitzerin
Meißner Julius, Gutsbesitzer
Mittmann Albert, Landwirt
Neumann Richard, Gast- und Landwirt
Nonnast Paul, Ackerkutscher
Pusch Karl, Arbeiter
Radler Emma, Arbeiterin
Rieger Heinrich, Arbeiter
Ritter Paul, Landwirt
Sauer Josef, Landwirt
Seidel Paul, Landwirt
Steiner Martha, Arbeiterin
Streit Anna, Häuslerin
— Franz, Landwirt
Weißbrich Albert, Landwirt
Weiser Johann, Arbeiter
Winkler Theodor, Arbeiter

Gemeinde Groß Briesen.

489 Einw., Entf. v. d. Kr. 13 km, A. Friede-
walde, Ag. Grottkau, P. Roppitz, Ets.
Friedewalde.

Scholz Heinr., Gemeindevorsteher, Bauer
Alder Alois, Auszügler
Bauke Josef, Bauer
Beck Johann, Bauer
Breuer Alois, Häusler
Baumgart Josef, Gärtner
Buchal Franz, Gärtner
Dittsche August, Bauer
— Karoline, Witwe
— Theresia, Auszüglerin
Druschmann Anna, Auszüglerin
— Maria, Auszüglerin
— Paul, Bauer
Eckert Paul, Bauer
Fiech August, Gärtner
Fischer Josef, Schneider
Fritsche Paul, Bauer
— Anna, Auszüglerin

Fritsche Alois, Schneider
 — Emilie, Witwe
 Graupe Anton, Bauer
 Gruner Alois, Bäckermeister
 Guppert Karl, Gärtner
 Grünner Albert, Auszügler
 — August, Häusler
 — Josef, Fleischer
 — Josef, Inwohner
 Hanel Franz, Bauer
 — Franz, Auszügler
 — Josef, Gärtner
 Hentel Karl, Häusler
 Hillebrand Josef, Bauer
 — Emanuel, Auszügler
 Heider Karl, Bauer
 Jaschke Anna, Witwe
 — August, Bauer
 — Johann, Auszügler
 — 1 Josef, Gärtner
 — 2 Josef, Gärtner
 Jedtn Emma, Pensionärin
 Jopp Alois, Häusler
 Kahler Anna, Bauerwitwe
 — August, Rechner
 — August, Gärtner
 — Franz, Gärtner
 — Franz, Bauer
 — Johann, Häusler
 — Helene, Auszüglerin
 — Josef, Bauer
 Kutische August, Gärtner
 Kessel Robert, Häusler
 — Helene, Auszüglerin
 Klose Anna, Bauertochter
 — August, Gärtner
 — Josef, Bauer
 — August, Auszügler
 — Martha, Schneiderin
 Knöfel Julius, Bauer
 — Paul, Auszügler
 — Paul, Gärtner
 Kolbe Franz, Bauer
 — Magdalena, Auszüglerin
 — Robert, Bauersohn
 Kunze Karl, Auszügler
 Kuban Karl, Häusler
 Kreischmer Wilhelm, Häusler
 Langer August, Auszügler
 — August, Bauer
 — Johann, Auszügler
 — Richard, Bauer
 Lauffer Helene, Auszüglerin
 Lette Franz, Stellenbesitzer
 Linke Emanuel, Stellenbesitzer
 Mazur Wilhelm, Lehrer
 Matschke Wilhelm, Bauer
 — Johann, Auszügler
 — Maria, Auszüglerin
 Michalik Georg, Tischler
 Matschulla Josef, Fleischermeister
 Matschke Paul, Arbeiter
 Müller Alfons, Gärtner
 Neugebauer August, Häusler
 Opitz Albert, Gärtner

Opitz Alois, Schmelzer
 Dpolka Reinhold, Gastwirt
 Radur Paul, Stellenbesitzer
 — Paul, Häusler
 Reiß Karl, Schmiedemeister
 Reich Gustav, Bauer
 Sauer Heinrich, Bauer
 — August, Auszügler
 Siegmund Franz, Häusler
 Schirdewan Reinhold, Auszügler
 Schmolke Josef, Wirtschafter
 Seidel Willi, Bäcker
 Sperlich Josef, Bauer
 — Georg, Bauer
 Schölzel Anton, Bauer
 Schön Wilhelm, Gärtner
 Schwöpe 4 August, Bauer
 — Robert, Bauer
 — Martha, Bäuerin
 Schubert Karl, Häusler
 Schneider Josef, Lehrer
 Schüttenhelm Paul, Bauer
 Schymi Josef, Gastwirt
 Steiner Franz, Bauer
 Spottke Mathilde, Auszüglerin
 Walke Hermann, Bauer
 Winkler Anna, Witwe
 — Franz, Gärtner
 — Robert, Bauer
 — Josef, Gärtner
 — Josef, Häusler
 — Theodor, Schmiedemeister
 Wiemok Robert, Gärtner
 — Anton, Auszügler
 Zimmer Josef, Arbeiter

Gemeinde Groß Carlowitz.

427 Einw., Entf. v. d. Kr. 14 km, A. u. St. Klodebach, Ng. Dittmachau, P. Groß Carlowitz, Bez. Oppeln, Eis. Carlowitz-Klodebach.

Kirchner Josef, Gemeindevorsteher und Bäckermeister
 Bartsch Albert, Stellenbesitzer
 Bennecke Hermann, Gasthausbes. u. Post-agent
 Bienotzsch Joh., Eisenbahnunterhaltungsarbeiter
 Braunert Emma, Hebamme
 Dannich Franz, Hauptlehrer, Fernsprecher-Bechau 17
 David Ernst, Mühlenwerkführer
 Dumsch Hermann, kath. Pfarrer
 Eisner Paul, Lehrer
 Elsner August, Schuhmachermeister
 Ernst Josef, Arbeiter
 Fieber Robert, Schmiedemeister
 Freund Emma, Hauptlehrerwitwe
 Gloger Gustav, Arbeiter
 Grieger Josef, Schneidermeister
 Haase Berta, Auszüglerin
 Hatelt Maria, Arbeiterwitwe
 Herbst Anna, Rentnerin
 Heißig Magdalena, Auszüglerin

Henschel Paul, Arbeiter und Hausbesitzer
 Hilbig Paul, Kaufmann
 Hize Paul, Schuhmacher
 Höhne Josef, Sattlermeister
 Jüttner Josef, Bauergutsbesitzer
 Klus Alois, Schuhmachermeister
 Kleineidam Hedwig, Rentenempfängerin
 Klein Franz, Arbeiter
 Köhler August, Bauergutsbesitzer
 Kreuzer Karl, Dampfmühlenbesitzer, Fern-
 sprecher Beshau 10
 Krause Anna, Arbeiterwitwe
 — Ida, Förstertochter
 Kronauer Hedwig, Arbeiterin
 Kugler Josef, Invalide
 Langer Karl, Kaufmann
 Lazel Max, Maler
 Landbundgenossenschaft m. b. S., Getreide-,
 Futter-, Düngemittelhandlung, Fern-
 sprecher Beshau 14
 Lustig Josef, Auszügler
 Löwe Pauline, Auszüglerin
 Mahlich Ida, Aufwärtlerin
 — Paul, Klempnermeister
 Markan, Oberlandjäg., Fernspr. Beshau 12
 Marienschwestern, Krankenpflege
 Mehner Hermann, Fleischermeister
 Müller Josef 1, Wirtschaftsbesitzer
 — Josef 2, Bauergutsbesitzer
 Nawrath Richard, Dr., prakt. Arzt, Fern-
 sprecher Beshau 11
 Negwer Franz, Hausbesitzer
 Niedenze August, Bäckermeister
 Nitsche Josef, Bahnunterhaltungsarbeiter
 Nowak Paul, Wirtschaftsbesitzer
 Ortman Josef, Schuhmachermeister
 — Josef, Hilfsweichensteller
 Pache Emil, Stellmacher
 Pähold Bruno, Barbier und Friseur
 Platschke Anna, Tischlerwitwe u. Hausbes.
 — Wilhelm, Tischler
 Pietzch Pauline, Tischlerwitwe
 Quecke Aloisia, Rentenempfängerin
 Rudemann August, Wirtschaftsbesitzer
 Rieger Emilie, Hausbesitzerin
 Sauer Josef, Ackerkutscher
 Scheurell August, Wirtschaftsbesitzer
 — Josef, Butter- und Eierhändler
 Scholz Franz, Wirtschaftsbesitzer
 — Maria, Auszüglerin
 — Pauline, Auszüglerin
 — Theodor, Auszügler
 Sarazin Karl, Gasthausbesitzer
 Seidel August, Gasthausbesitzer
 — Josef, Bodenmeister
 — Vinus, Rentner
 — Reinhold, Fleischer
 Sandmann Berta, Auszüglerin
 Schattan Alfons, Getreide-, Futtermittel-,
 Kohlenhandlung, Fernspr. Beshau 16
 Schmidt Alois, Ackerkutscher
 Schweiger Konrad, Malermeister
 Sturm Berta, Küschnerwitwe
 Sperlich August, Auszügler
 Thamm Franz, Bodenarbeiter

Thannheiser Anna, Rentenempfängerin
 Thomas Paul, Getreideaufkäufer
 Uwira Genovefa, Lehrerin
 Wagner Paul, Lehrer
 — Paul, Viehhändler
 — Robert, Auszügler
 — Toni, Fleischer Tochter
 Walter Paul, Futtermann
 Wanke Karl, Maurer
 Wenzel Eduard, Ackerkutscher
 Werner Heinrich, Stellenbesitzer
 Wilbe Josef, Arbeiter
 Wierich Maria, Schneiderin
 Zimmer Anna, Auszüglerin
 Zirnig Alois, Oberfallschweizer

Gemeinde Klein Carlowitz.

173 Einw., Entf. v. d. Kr. 22½ km, A. u.
 St. Bedlitz, Ag. Dittmachau, P. Groß Carl-
 witz, Gf. Carlowitz-Klodebach.

Brudus Emanuel, Gemeindevorsteher
 Biz Hermann, Stallschweizer, Gut
 Böhm Robert, Rottenaufseher
 Drechler Johanna, Auszüglerin
 Finger August, Stellenbesitzer
 Günter Johann, Ackerkutscher, Gut
 Hanke Josef, Rentner
 Hasche Karl, Häusler
 Hochhauser Pauline, Arb., Reisdorf Gut
 Huch Alfred, Reisender
 Jachwert Franz, Ackerkutscher, Reisdorf
 Gut
 Kaboth Gottlieb, Schaffer, Gut
 — Wilhelm, Hausbesitzer
 Kahler Ernst, Gasthausbesitzer
 Kaupert Julius, Wirtschaftsbesitzer
 Klapper Max, Arbeiter
 Koblitz Josef, Arb., Reisdorf Gut
 Krautwald Aug., Wirtschaftsbes., Reisen-
 dorf Gemeinde
 Kromer Karl, Häusler, Reisdorf
 — Paul, Häusler, Reisdorf
 Kugler Franz, Häusler
 Leibel Anna, Rentnerin
 Mautschke Franz, Ackerkutscher, Gut
 Meisner August, Arb., Reisdorf Gut
 Obst Josef, Scheunenwärter, Reisdorf Gut
 — Richard, Ackerkutscher, Gut
 Otte Kurt, Inspektor, Gut
 Peischke Josef, Häusler
 Pischel Max, Wirtschaftsbes., Reisdorf
 Pradel August, Auszügler, Reisdorf
 Schille Franz, Wirtschaftsbesitzer
 Schelonz Franz, Häusler
 Schmidt Luise, Rentnerin
 — Theresia, Rentnerin
 Scholz August, Stellenbesitzer
 Seidel Paul, Arb., Reisdorf Gut
 Teichmann Johann, Häusler, Reisdorf
 Theuer August, Wirtschaftsbesitzer
 Tinscher Alois, Häusler, Reisdorf
 Triebisch Martha, verw. Schmiedemeister
 Wielusch Floria, Häusler, Reisdorf
 Weigmann Karl, Stellenbesitzer

Weisbrich Max, Wirtschaftsbel., Reisdorf
 Werner Anna, Arbeiterin, Reisdorf Gut
 Wilde Paul, Wirtschaftsassistent, Gut
 Winkler Ernst, Arbeiter, Reisdorf Gut

Gemeinde Schwertsheide.

258 Einto., Entf. v. d. Kr. 13 km, A. u.
 St. Petersheide, Ag. Reibe, P. u. Eij.
 Friedewalde.

Blasig Johann, Gemeindevorsteher
 Adler Anna, Stellenbesitzerin
 Bahr Eduard, Fleischer
 — Emilie, Auszüglerin
 — Konrad, Wirtschaftsbesitzer
 Buchmann Anna, Stellenbesitzerin
 Bieler Hermann, Schmied
 Beukner Johann, Schaffer
 Blasig Wilhelm, Arbeiter
 Frenzel Johann, Wirtschaftsbesitzer
 Galler Johann, Arbeiter
 Gröz August, Arbeiter
 Glaser Johanna, Rentnerin
 Goebel Paul, Wirtschaftsbesitzer
 Gaida Johann, Hausbel., penj. Förster
 — Maria, Rentnerin
 Hoffmann Josef, Arbeiter
 Hellmann Paul, Wirtschaftsbesitzer
 Jaschek Karl, Versicherungs-Agent
 Klose Karl, Zielmeister
 — Karl, Bäckermeister
 — Johanna, Auszüglerin
 — Josef, Wirtschaftsbesitzer
 — Paul, Wirtschaftsbesitzer
 — Alois, Wirtschaftsbesitzer
 Kahlert Johann, Arbeiter
 Kaschel Franz, Arbeiter
 Langer sen. Konstantin, Rentenempfänger
 — jun. Konstantin, Gasthausbesitzer
 Lur Eduard, Wirtschaftsbesitzer
 Längs August, Wirtschaftsbesitzer
 Meißner'sche Erben, Gärtnerstellenbesitzer
 Meißner Josef, Gärtnerstellenbesitzer
 Nuede Franz, Wirtschaftsbesitzer
 Nothar Josef, Rittergutsbesitzer
 Rausch Franz, Rentner
 Reichelt August, Arbeiter
 Salomon Erich, Lehrer
 Seemann August, Arbeiter
 Schachler Josef, Arbeiter
 — August, Arbeiter
 Schmidt Josef, Wirtschaftsbesitzer
 Schidan Johann, Auszügler
 — Paul, Wirtschaftsbesitzer
 Schunert Josef, Stellenbesitzer
 Schwarzer Franz, Gärtnerstellenbesitzer
 Schön Emilie, Rentnerin
 Schneider Karoline, Rentnerin
 — Theresia, Auszüglerin
 Thomas Franz, Gärtnerstellenbesitzer
 Tinter August, Auszügler
 Weitzer Johann, Rentner
 Weese Johann, Stellenbesitzer
 Zimmermann Paul, Mühlenbesitzer

Gemeinde Ellguth.

A. u. St. Ellguth, Ag., P. u. Eij. Ott-
 machau.

Ritter August, Gemeindevorsteher
 Barsh Josef, Schrankenwärter
 Bunzel Max, Fleischermeister, Fernspr. 93
 Bauch August, Arbeiter
 — Josef, Arbeiter
 — Ernst, Arbeiter
 — Julius, Stellenbesitzer
 Buchta Franz, Hauptlehrer
 Babel Alois, Lehrer
 Buchmann Robert, Stellenbesitzer
 — Josef, Arbeiter
 Baumgart Josef, Bauergutsbesitzer
 Dombrowsky Robert, Stellenbesitzer
 Elsner Franz, Hausbesitzer
 Ertele Karl, Stellenbesitzer
 Fellmann Anna, Hausbesitzer
 — Josef, Arbeiter
 Gidel Ernst, Bauunternehmer
 — Ernst junior, Stellenbesitzer
 — Karl, Arbeiter
 Grabaczh Agnes, Schneiderin
 Gloger Maria, Rentenempfängerin
 Goldfuß Anna, Auszüglerin
 Halma Anna, Hausbesitzerin
 Halm Josef, Arbeiter
 Herbst Karoline, Auszüglerin
 Hettner August, Stellenbesitzer
 — Anna, Witwe
 Hannich August, Hausbesitzer
 Herde Franz, Wirtschaftsbesitzer
 Hensler Wilhelm, Bauergutsbesitzer
 Hochheiser Karl, Stellmachermeister, Fern-
 sprecher 130
 — Franz, Rentner
 Hoffmann Anna, Hausbesitzerin
 — Franz, Stellenbesitzer
 — Theresia, Auszüglerin
 — Selma, Witwe
 Hauke August, Hausbesitzer
 Hänel Max, Bäckermeister
 Josef Anna, Witwe
 — Anna, Witwe
 — Alfred, Schmied
 Jülke Alfons, Wirtschaftsbesitzer
 Kaschel Franz, Kutscher
 Klose Adolf, Schmiedemeister
 — Josef, Schuhmachermeister
 — Josef, Stellenbesitzer
 Klenner Josef, Stellenbesitzer
 Krüger Mathes, Wirtschaftsbesitzer
 — Gottlieb, Auszügler
 Krause Heinrich, Maurer
 Kule Josef, Kaufmann, Fernspr. 131
 Klein Josef, Stellenbesitzer
 Lauser Martha, Stellenbesitzerin
 Leder Paul, Arbeiter
 Dienert Franz, Auszügler
 Maromsky Franz, Händler
 Mantke Paul, Hausbesitzer
 Meißner Josef, Sattlermeister

Meißner Julius, Arbeiter
 — Paul, Arbeiter
 Näge Franz, Stellenbesitzer
 Meißer Franziska, Auszüglerin
 Neumann Max, Viehhändler
 Nöfel August, Schuhmacher
 Olbrich Karl, Arbeiter
 Opitz Franz, Wirtschaftsbesitzer
 Pelz Karl, Bauergutsbesitzer
 — August, Eisenbahnbeamter
 — Paul, Arbeiter
 — Reinhold, Bauergutsbesitzer
 — Josef, Rentenempfänger
 — Julius, Stellenbesitzer
 Pohl Gustav, Hausbesitzer
 Pischel Konrad, Wirtschaftsbesitzer
 Prißner Paul, Wirtschaftsbesitzer
 Ritter 1 Paul, Wirtschaftsbesitzer
 — 2 Paul, Wirtschaftsbesitzer
 — Bruno, Lehrer
 Rittner Gustav, Wirtschaftsbesitzer
 Rosenberger Hermann, Wirtschaftsbesitzer
 Rautenstrauch Ernst, Wirtschaftsbesitzer
 Seidel Reinhold, Bauergutsbesitzer
 — Heinrich, Bauergutsbesitzer
 Siegel Anna, Händlerin
 Sokolowsky Hermann, Gutsbesitzer, Fern-
 sprecher 15
 Stronezyk Johann, Hausbesitzer
 Storde Oskar, Bauergutsbesitzer
 Spinner Franz, Mühlenpächter, Fern-
 sprecher 38
 Schiedel Max, Hausbesitzer
 Scholz Josef, Gasthausbesitzer
 Schubert Julius, Malermeister
 Schäfer Philomena, Fleischerin
 — Karl, Bäckerei
 — Franz, Hausbesitzer
 Titz Franz, Wirtschaftsbesitzer
 Ulbrich Josef, Wirtschaftsbesitzer
 Vogler Heinrich, Wirtschaftsbesitzer
 Walter Robert, Bauergutsbesitzer
 Wachsmann August, Bauergutsbesitzer
 Weniger Josef, Stellenbesitzer
 Winler Max, Bauergutsbesitzer
 Wöhner Julius, Wirtschaftsbesitzer
 Ziegler Ida, Wirtschaftsbesitzerin

Gemeinde Endersdorf.

549 Einw., Entf. v. d. Kr. 7½ km, U.
 u. St. Endersdorf, Ag. Grottkau, P. En-
 dersdorf, Eis. Vogtsdorf.

Hesse Franz, Gemeindevorsteher
 Arlt Franz, Kammerdiener
 Anzat Martin, Stellmacher
 Baumer Karl, Arbeiter
 Baumert Felix, Warenhändler
 Boin Karl, Kestbauer
 — Josef, Gärtner
 Christen Paul, Bauer
 Deichsel Wilhelm, Stellenbesitzer
 Eister Alois, Bauer
 Erbrich Anna, Stellenbesitzerin

Fabianzke Stanislaus, Rentner
 Fersche Wilhelm, Hofverwalter
 Frank Emil, Schlosser
 Freißler Karl, Schlosser
 Gräfin Angela von Franken-Siersdorf,
 Bambergzige Schwester, Josef Stift
 Gaffran Otto, Butterhändler
 Gierth Ferdinand, Bauer
 — Josef, Arbeiter
 — Paul, Häusler
 Grottker Franz, Stellenbesitzer
 — August, Kestbauer
 Göbel Emma, Schneiderin
 — Richard, Stellenbesitzer
 Görlich Josef, Rentner
 Görlich Richard, Stellenbesitzer
 Gewohn Max, Schmied
 Gottwald August, Ackerkutscher
 Guttler Josef, Gärtner
 Himmel August, Bahnarbeiter
 — Heinrich, Maurer
 Hesse Josef, Kestbauer
 — Josef, Arbeiter
 — Franz, Stellenbesitzer
 Hölle Franz, Stellenbesitzer
 Klapper Joze, Ackerkutscher
 Karbstein Max, Gasthausbesitzer
 Knittel Alois, Stellmacher
 — Alois, Auszügler
 — Johann, Kestbauer
 Kunze August, Rentner
 — August, Zimmerer
 — August, Schuhmacher
 — August, Tischlermeister
 — Richard, Schmied
 Langer Josef, Lehrer
 Viehmann Edmund, Lehrer
 Lorenz Josef, Schmiedemeister
 Lamatsch Eduard, Rentner
 Leue Georg, Rentner
 Menschel Kurt, Pfarrer
 Masur Paul, Schmiedemeister
 Machunsky Paul, Chauffearbeiter
 Machunth Emil, Dachdecker
 Makura Josef, Bergwirt
 Mohrholz Josef, Auszügler
 Mtscher Paul, Bohngärtner
 Pohl Josef, Bauer
 Pöhler Richard, Bauer
 — Wilhelm, Gärtner
 Paul Franz, Bauer
 — Wendelin, Fleischermeister
 Rüger Karl, Schuhmacher
 Rupprecht Alfred, Wächter
 Scheld Heinrich, Förster
 Swonke Franz, Bauer
 Sperlich August, Bäckerrmeister
 Schmidt Franz, Bauer
 Schmolke Alois, Gärtner
 Schubert Karl, Häusler
 Schwarzer Emanuel, Briefträger
 — Theodor, Auszügler
 Seidelmann Max, Gärtner
 — Wilhelm, Butterhändler
 Seidel Martha, Gärtnerin

Seidel Theodor, Auszügler
 Stegemund Karl, Stellenbesitzer
 Theuser Karl, Häusler
 Tambor Richard, Schlossgärtner
 Vogel Eduard, Schuhmacher
 Weidmer Emma, Schneiderin
 Weimann Karl, Scheuermärker
 Wenig Franz, Oberinspektor
 Weniger Josef, Häusler
 — Albert, Häusler
 Wienek Josef, Rentner
 — Theodor, Stellenbesitzer
 Winkler Theodor, Bauer
 — Max, Gärtner
 Zukunft Julius, Gasthausbesitzer
 Zart Heinrich, Betriebsassistent
 Ziebolz Felix, Pfarrer

Gemeinde Falkenau.

630 Einw., Entf. v. d. Kr. 8 km, A. u. St. Falkenau, Ag. Grottkau, P. u. Cij. Falkenau.

Kreuzer Martin, Gemeindevorsteher
 Habel Eduard, Bauergutsbesitzer
 Barisch Paul, Landwirt
 Barthel Karl, Bauergutsbesitzer
 Basler Eduard, Schmied
 Bastei Andreas, Postverwalter
 Bernabé Max, Nebierförster, Försterei
 Blach Karl, Ackerkutscher, Dominium Falkenau
 Bultz Josef, Landwirt
 Christian Josef, Landwirt
 Christoph Franz, Bauergutsbesitzer
 Daniel Josef, Rittergutspächter
 Dorminger Hedwig, Hausbesitzerin
 Drenmler Franz, Landwirt
 Dreuschte Bruno, Heizer
 Elbinger Willi, Kaufmann
 Ernst Max, Fleischermeister
 Fiemeger Karl, Müllermeister
 Firmer Max, Ackerkutscher, Neuhammer
 Friemel Paul, Ackerkutscher, Neuhammer
 Gärtner Josef, Nachtwächter, Dominium
 Galle Franz, Bauergutsbesitzer
 Girth August, Lehrer
 Gogol Albert, Futtermann, Dominium
 Groß Georg, Fleischermeister
 Grünudel Josef, Kohlenhändler, Fernsprecher 3
 Hallatsch Vinzenz, Kaufmann
 Hennig Josef, Ackerkutscher, Dominium
 Herden Max, Pfarrer
 Herfurt Karl, Landwirt
 Hettwer Adolf, Landwirt
 Hiller Ferdinand, Schuhmacher
 Höhne August, Landwirt
 Hoffmann Julius, Landwirt
 Hoheisel Richard, Kaufmann, Fernsprecher 8 und 18
 John Josef, Bauergutsbesitzer

Zonas Josef, Böttchermeister
 Kaufsch Alois, Kohlenhändler
 Kirsch Hedwig, Barbiergeschäft
 Kirchner Josef, Arbeiter
 Klimpler Josef, Werkmeister
 Klose Paul, Bauergutsbesitzer
 — Richard, Bauunternehmer
 Kluger August, Zigarrenmacher
 Knähler August, Gastwirt
 Krause Heinrich, Landwirt
 Krusch Johann, Landwirt
 Kubis Max, Schneider
 Laake Max, Ackerkutscher, Dominium
 Lawatsch Josef, Bauergutsbesitzer
 Lorenz Franz, Bauergutsbesitzer
 Machunsky Heinrich, Zimmermann
 Mann Wilhelm, Heizer
 Marschall Josef, Bauergutsbesitzer
 Matschke Josef, Rentner
 Mazel Paul, Bauergutsbesitzer
 Meeße Hubert, Gartendirektor, Fernsprecher 2
 Müller Reinhold, Landwirt
 Münster Kurt, Obergärtner
 Neugebauer Josef, Landwirt
 Nowak August, Schneider
 Pohl Heinrich, Arbeiter
 — Josef, Gastwirt
 — Josef, Landwirt
 Prieschel Karl, Amtsvorsteher
 Kaufsch August, Heizer
 Reiski Franz, Kaufmann
 Rieger Paul, Landwirt
 Schidan Emanuel, Grenzbeamter i. R.
 Schmidt Anton, Bauergutsbesitzer
 — Karl, Bauergutsbesitzer
 Schneider Karl, Bahndirektor
 — Paul, Futtermann, Dominium
 Schöber Josef, Müllermeister
 Scholz August, Ackerkutscher, Dominium
 — August, Bauergutsbesitzer
 — Josef, Rektor
 — Josef, Heizer
 — Karl, Bauergutsbesitzer
 Seidel Albert, Briefträger
 Steiner Fritz, Bauergutsbesitzer
 Stenzel Heinrich, Landwirt
 — Josef, Landwirt
 Stephan Paul, Schuhmacher
 Sternagel Julius, Schaffer, Dominium
 Strusche Alfred, Keltenpezialist, Schlef. Meltenkulturen
 Tannigel Franz, Ackerkutscher, Neuhammer
 Thiel Josef, Rektor i. R.
 Tischch Paul, Bäckermeister
 Vesper Josef, Rittergutspächter, Vorwerk Neuhammer
 Wagner Berthold, Sattlermeister
 — Max, Gastwirt, Fernspr. 12
 Weigel Josef, Tischlermeister
 Werner Felix, Inspektor, Dominium
 — Wilhelm, Rittergutsbesitzer
 — Wilhelm, Kapitanleutnant i. R., Schloß Falkenau

Wessloh Mathilde, Bäckerin
 Winkler Karoline, Landwirtin
 — Paul, Bauergutsbesitzer
 Wirth August, Hauptlehrer
 Wolf Franz, Schmiedemeister
 — Johann, Maschinenfabrik, Fernspr. 14
 Zeh Theresia, Landwirtin
 Ziebolz Otto, Lehrer
 Zimmer Eduard, Gastwirt
 Zimmermann Alois, Tischlermeister

Gemeinde Friedewalde.

878 Einw., Entf. v. d. Kr. 12 km, A.
 Grottkau. St. Friedewalde, Ag. Grottkau,
 P. u. Eis. Friedewalde.

Wilde Josef, Gemeindevorsteher
 Aberspach Katharine, Wirtschaftlerin
 Abraham Reinhold, Seilermeister
 Albrecht Gustav, Lehrer
 Altmann Klara, Witwe
 Ambros Anna, Arbeiterin
 Barthodziej Johann, Postschaffner i. R.
 Bauch Franz, Schrankenwärter
 — Josef, Maurer
 — Paul, Landwirt
 Bedt Heinrich, Landwirt
 Bedert Hermann, Büstenmacher
 Bernhart Ernst, Inspektor
 Birnbrich Heinrich, Landwirt
 Bleul Herbert, Gutsinspektor
 Brückner Franz, Landwirt
 — Julius, Landwirt
 — Josef, Landwirt
 Buchal Karl, Rentner
 Cedzich Beria, Lehrerin
 Christen Josef, Landwirt
 Christian Josef, Landwirt
 Christoph Maria, Arbeiterin
 Clodwig Ernestine, Rentnerin
 Ditsche Karl, Landwirt
 — Julius, Auszügler
 — Wilhelm, Landwirt
 Dittmann Theodor, Landwirt
 Dittrich Josef, Landwirt
 Elpel Johann, Schuhmacher
 — Richard, Schmiedemeister
 — Maria, Rentnerin
 Elsner Johann, Schneider
 Englisch Paul, Schmiedemeister
 Ferschke Karl, Landwirt
 — Karl, Auszügler
 — August, Auszügler
 Fieber Franz, Landwirt
 Fischer Alois, Fleischerstr., Fernspr. 24
 — Anna, Arbeiterin
 — Heinrich, Viehhändler, Fernspr. 21
 Fischer Johann, Arbeiter
 Fiske Johannes, Seilermeister
 Form Paul, Bahnarbeiter
 Franke Paul, Landwirt
 Franzke Karl, Landwirt
 Frische Albert, Tischler

— Wilhelm, Landwirt
 — Wilhelm, Auszügler
 Fuhrmann Johann, Landwirt
 Gaida August, Arbeiter
 Glazel Josef, Landwirt
 — Albert, Kaufmann
 Gloger Alois, Molkereiverwalter, Fern-
 sprecher 9
 — Josef, Landwirt
 — Paul, Auszügler
 Glombiga Jakob, Schuhmacher
 Goerlich Josef, Landwirt
 — Josef, Auszügler
 Grünzer Johann, Landwirt
 — Selma, verw. Fleischermeister, Fern-
 sprecher 5
 Härtel Heinrich, Arbeiter
 Hahn Josef, Eisenbahnassistent
 Hante Anton, Auszügler
 Haube Albert, Kutscher
 Heering Josef, Landw. u. Bauunternehmer
 — Paul, Zimmerpolier
 Heidelmeier Max, Hauptlehrer
 Hellmann Alois, Landwirt
 — Franz, Landwirt
 — Julius, Landwirt
 — Maria, verw. Landwirt
 Hentschel Theodor, Landwirt
 — Theresia, Auszüglerin
 Hildebrand Josef, Arbeiter
 Höhn Hermann, Auszügler
 Hobeisel Josef, Bahnarbeiter
 Hoffmann 1 Paul, Auszügler
 — 2 Paul, Landwirt
 — Wilhelm, Landwirt
 — August, Landwirt
 — August, Bäckermeister
 — Alois, Bahnarbeiter
 Jstel Maria, Auszüglerin
 Jackisch Anton, Auszügler
 — 1 Josef, Landwirt
 — 2 Josef, Landwirt
 — 3 Josef, Landwirt
 — Heinrich, Landwirt
 — Magdalene, Rentnerin
 Jahn Hermann, Arbeiter
 Jante Martha, Rentnerin
 Jaschke Franz, Arbeiter
 Jochsch Josef, Schneider
 Jüttner Paul, Arbeiter
 Kahlert Josef, Auszügler
 Katterle Josef, Landwirt
 Kefler Franz, Arbeiter
 Kiewewetter August, Arbeiter
 Kinemer August, Gastwirt
 Kinne Johann, Landwirt
 — Josef, Maurer
 Klammten Johann, Rentner
 — jun. Johann, Tischlermeister
 Klose Albert, Arbeiter
 — Heinrich, Landwirt
 — Maria, Rentnerin
 — Karoline, Auszüglerin
 — Paul, Händler

Knüfel August, Landwirt
 — Franz, Landwirt
 Kobisch Karl, Landwirt
 Koczor Albert, Wirtschaftsassistent
 Kollwe Anton, Rentner
 Kostoh Hedwig, Arbeiterin
 Krause Karl, Postschaffner
 Kriebler Josef, Häusler
 — Johann, Landwirt
 Kunze Franz, Arbeiter
 Kurzer Karl, Arbeiter
 Langer Alois, Landwirt
 — Anna, Auszüglerin
 — August, Arbeiter
 — Johann, Bahnarbeiter
 — Josef, Landwirt
 — Karl, Auszügler
 — Paul, Landwirt
 — Pauline, Auszüglerin
 Langfeld Heinrich, Pensionär
 — Karl, Landwirt
 Laufer Alois, Chauffeewärter
 Lintert Paul, Landwirt
 Mai Julius, Arbeiter
 — Karl, Landwirt
 Maiß Martha, Rentnerin
 Malich Wilhelm, Pfarrer
 Matschke Josef, Landwirt
 — Beate, Auszüglerin
 — Mag, Schneider
 Meißner Karoline, Landwirtin
 Melz Bruno, Arbeiter
 Menzel Richard, Arbeiter
 Mitschke Paul, Landwirt
 — August, Landwirt
 Neumann Maria, Arbeiterin
 Nickisch Richard, Tierarzt
 Noske Franz, Schuhmacher
 Olbrich Josef, Arbeiter
 — Alfred, Arbeiter
 Pachtke Paul, Arbeiter
 Pampuch Johann, Arbeiter
 Passon Olga, Arbeiterin
 Piper Thomas, Kaufmann
 Pohl Josef, Arbeiter
 Pradler Wilhelm, Arbeiter
 Preußner August, Amtsdienner
 Richter Mag, Landwirt
 Rölle Eduard, Landwirt
 Ronge Paul, Stellmacher
 Rother Anna, Landwirtin
 Rybe Stefan, Eisenbahnassistent
 Sawade Richard, Landwirt
 Schab Josef, Landwirt
 Schaub Julius, Landwirt
 — August, Bahnwärter
 Scherbich Paul, Arbeiter
 Schmidt Anna, verw. Landwirt
 — Alfred, Landwirt
 — Josef, Landwirt
 — Julius, Landwirt
 — Paul, Schmiedemeister
 — Wilhelm, Auszügler
 Schmitalla Franz, Brenneiverwalter
 Schneider Ferdinand, Pensionär

Schnireke 1 Alois, Landwirt
 — 2 Alois, Handelsmann
 Schön Josef, Landwirt
 — Hedwig, verw. Gastwirt
 Scholz Alfred, Kassenanangestellter
 — 1 Julius, Rentner
 — 2 Julius, Landwirt
 — Karoline, Rentnerin
 Schunert Johann, Postschaffner i. R.
 — Karl, Landwirt
 — Josef, Auszügler
 Schwarzer Josef, Pensionär
 — Karl, Landwirt
 — Josef, Landwirt
 — Martha, Arbeiterin
 Schwope Heinrich, Landwirt
 — Robert, Landwirt
 — Franz, Rentner
 — Paul, Landwirt
 — Mag, Landwirt
 Seeliger Hermann, Landjägermeister
 Seiffert August, Bahnarbeiter
 Seidel Anna, verw. Kaufmann
 — Josef, Landwirt
 Simon Josef, Landwirt
 Soerlow Alex, Arbeiter
 Sosna Alfred, Kutscher
 Stenzel Paul, Landwirt
 — Anton, Landwirt
 Stojche Josef, Auszügler
 Such Adam, Arbeiter
 Szuda Stanislaus, Rittergutsbesitzer
 Tampfel Anna, verw. Stationsmeister
 Theinert Emil, Bäckerbesitzer
 Thiel Josef, Rentner
 Thunig Anna, verw. Landwirt
 Überschar Fritz, Landwirt
 Ulschenka Franz, Gärtner
 Urban Alois, Arbeiter
 Vogler Karl, Bahnarbeiter
 Vogt Alfred, Landwirt
 Walker Richard, Bäckermeister
 Waschke Josef, Landwirt
 Weber Wilhelm, Arbeiter
 Weiser Katherina, verw. Landwirt
 Weiß Traugott, Arbeiter
 Wicher 1 Josef, Landwirt
 — 2 Josef, Auszügler
 Wiedemann Josef, Landwirt
 Zimmer Alois, Landwirt
 — Anna, Rentnerin
 Zimmermann Robert, Auszügler

Gemeinde Gauers.

325 Ginn., Entf. v. d. Kr. 30 km, N. Ottmachau, St. Gauers, Ag. Ottmachau, P. Gauers, Eis. Dgen.

Finger Felix, Gemeindevorsteher
 Ault August, Arbeiter
 — Robert, Schuhmacher
 Beckert Franz, Schuhmacher
 Beinlich August, Postkutscher u. Totengräb.
 Benke Anna, Gasthausbesitzerin
 Blüm Auguste, Hausbesitzerin

Böhm Berta, Auszüglerin
 — Franz, Stellenbesitzer
 Finger Hedwig, Auszüglerin
 Frenzel Rudolf, Postschaffner
 Frießel Max, Gutsbesitzer, Fernspr. 42
 Grade Jda, Arbeiterin
 Hauf Josef, Futtermann
 Hartelt Josef, Hausbesitzer
 Herbst Josef, Bäckermeister
 Herrmann Alfred, Gutsbesitzer
 Hillinger Theodor, Lehrer
 Jüpner Maria, Hausbesitzerin
 Kirchner August, Stellenbesitzer
 — Paul, Arbeiter
 Klose 2 August, Stellenbesitzer
 — Martha, Auszüglerin
 Köhler Josef, Gutsbesitzer
 — Mathilde, Auszüglerin
 Kuppe Paul, Stellenbesitzer
 Kutsche Agnes, Rentnerin
 — Josef, Stellenbesitzer
 Kuschel Alois, Postschaffner
 Lachmann August, Stellenbesitzer
 Laskel Josef, Ackerfutcher
 Lausch August, Stellenbesitzer
 — Josef, Stellenbesitzer
 Leipelt Wilhelm, Schneider
 Looßke Franz, Arbeiter
 Mibitz I Josef, Arbeiter
 — II Josef, Arbeiter
 Miske Josef, Gutsbesitzer
 Nitschke Paul, Stellmacher
 Obrich Johann, Bauergutsbesitzer
 Ditte Georg, Postagent
 Paschke Paul, Arbeiter
 Pischel Alois, Arbeiter
 — I Josef, Stellenbesitzer
 — II Josef, Maurer
 Pohler August, Arbeiter
 Rothert Josef, Kaufmann
 — Paul, Stellenbesitzer
 Schäfer Josef, Stellenbesitzer
 Schinke Max, Stellenbesitzer
 — Paul, Stellenbesitzer
 — Pauline, Auszüglerin
 Schnarrenberger Paul, Hausbesitzer
 Scholz Heinrich, Stellenbesitzer
 Schrotth Franziska, Rentnerin
 Schuster August, Schmiedemeister
 Stephan Urban, Pfarrer
 Teich Josef, Müllermeister
 Vogt Josef, Tischlermeister
 Wagner Alois, Auszügler
 — Josef, Gutsbesitzer
 Wahnert Josef, Arbeiter
 — Paul, Stellenbesitzer
 Walter Anna, Auszüglerin
 — August, Schuhmacher
 Weinert Paul, Gutsbesitzer
 Wenzke Josef, Arbeiter
 Werner Maria, Rentnerin
 Winkler Anna, Rentnerin
 Wunder August, Arbeiter
 Woditsch Alfred, Lehrer

Gemeinde Geltendorf.

200 Einw., Entf. v. d. Kr. 15 km, A. u. St.
 Hennersdorf, Ag. Reiß, P. Hennersdorf,
 Cif. Friedewalde D/S.

Schön Dominikus, Gemeindevorsteher
 Bannert Alois, Gärtnerstellenbesitzer
 Baumgart Josef, Bauergutsbesitzer
 Böhm August, Bauergutsbesitzer
 — August, Auszügler
 Christoph Mathilde, Wwe., Gärtnerstellen-
 besitzerin
 Erbs Julius, Gärtnerstellenbesitzer
 Groß August, Gärtnerstellenbesitzer
 Goebel Paul, Lehrer
 Hampel Karl, Gärtnerstellenbesitzer
 Hartelt Ernst, Kaufmann
 — Paul, Dachdecker
 Hillebrand Franz, Gärtnerstellenbesitzer
 Hoffmann Johann, Häusler
 — Josef, Schuhmacher
 — Josef, Gärtnerstellenbesitzer
 — Martha, Häuslerwitwe
 Holbaum Josef, Gemeindebote
 Jüttner Franz, Kaufmann
 Kahlert I Josef, Bauergutsbesitzer
 — II Josef, Bauergutsbesitzer
 Kirmes Josef, Gärtnerstellenbesitzer
 Klameß Wilhelm, Wirtschaftsbesitzer
 Langer Heinrich, Gärtnerstellenbesitzer
 Mai Luzia, Witwe
 Matschke Albert, Gärtnerstellenbesitzer
 — Alois, Wirtschaftsbesitzer
 Meier Albert, Häusler
 Obrich Stefan, Gärtnerstellenbesitzer
 Obricht Johann, Gärtnerstellenbesitzer
 Peiffer Karl, Bauergutsbesitzer
 Sacher Franz, Gärtnerstellenbesitzer
 — Wilhelm, Wirtschaftsbesitzer
 Sauer Amand, Auszügler
 — Josef, Arbeiter
 — Maria, Häuslerwitwe
 Schmidt Josef, Gemeindefschreiber
 Schmolke August, Auszügler
 Schöe Johann, Gärtnerstellenbesitzer
 Schön Josef, Bauergutsbesitzer
 Siegmund Maria, Häuslerwitwe
 Spottke Josef, Bauergutsbesitzer
 Steiner Bertold, Gasthofbesitzer
 Walla Johann

Gemeinde Giersdorf.

593 Einw., Entf. v. d. Kr. 9 km, A. u. St.
 Giersdorf, Ag. Grottkau, P. u. Cif.
 Grottkau.

Scholz Theodor, Gemeindevorsteher
 Adermann Franz, Stellenbesitzer
 Alber Heinrich, Stellenbesitzer und Sattler
 Blaschke August, Holzwarenfabrikant
 — Paul, Mitinhaber
 Bittner Alfred, Gärtner
 Bodsch Josef, Bauergutsbesitzer
 — Josef, Auszügler

Böhm Hermann, Bahnarbeiter
 Bönisch Paul, Bahnarbeiter
 Broja Karl, 3. Lehrer
 Brückner Franz, Bauergutsbesitzer
 — Paul, Bauergutsbesitzer
 Christoph Albert, Stellenbesitzer
 — Paul, Bauergutsbesitzer
 Effenberger Paul, Kaufmann
 Ellguth Alois, Stellmacher und Pumpen-
 bauer

Faulhaber August, Hilfsweichensteller
 Förster August, Stellenbesitzer u. Schmied
 Gabisch Josef, Stellenbesitzer
 Galle Alfred, Schneidermeister
 Glowalla Josef, Postschaffner
 Groß Paul, Gasthofbesitzer u. Fleischerei
 Herbig Paul, Stellenbesitzer
 Heßig Richard, Stellenbesitzer
 Haschke Josef, Arbeiter
 Hoffmann Johanna, Hebamme
 Jrmann Paul, Böttcher
 Kahlert Paul, Stellenbesitzer
 Kampke Alfred, Stellmacher
 Kaps Josef, Stellenbesitzer
 Kasper Paul, Pfarrer
 Keil Josef, Bauergutsbesitzer
 Kleinendam Franz, Auszügler
 — Josef, Bauergutsbesitzer
 Kleinert Paul, Kriegsverlehter
 Kluge August, Arbeiter
 Korneko Theodor, 2. Lehrer
 Kuschel Alois, Stellenbesitzer
 Kunz Paul, Elektroinstallateur
 Lemsch Anton, Auszügler
 — Franz, Stellenbesitzer
 — Josef, Bauergutsbesitzer
 — Maria, Bauergutsbesitzerin
 — Paul, Stellenbesitzer
 — Willibald, Bauergutsbesitzer
 Matsche Josef, Bauergutsbesitzer
 — Josef, Hausbesitzer
 — Paul, Arbeiter
 Michler Martha, Lehrermittwe
 Mittmann Alois, Maurer
 — Luise, Stellenbesitzerin
 — Martha, Hausbesitzerin
 — Paul, Barbier und Friseur
 Mroske Paul, Hausbesitzer
 Rehlert Paul, Stellenbesitzer
 Neumann Anna, Bauergutsbesitzer
 Pohl Alois, Bauergutsbesitzer
 — Johanna, Bauergutsbesitzerin
 — Josef, Bauergutsbesitzer
 Pukner Heinrich, Windmüller
 Rabich Theodor, Hausbesitzer
 Seifert Alois, Postagent
 — Franz, Rottenführer
 Spiller Julius, Stellenbesitzer
 Scholz Artur, Maurer
 — Paul, Bahnhofsvorstand
 — Max, Hausbesitzer
 Schmidt Alois, Bauergutsbesitzer
 Schmette Robert, Bäckermitr. u. Kaufm.
 Schlinkn Theodor, Stellenbesitzer
 — Josef, Stellenbesitzer

Stache Paul, Vereinsvorstand
 — Paul, Gasthofbesitzer
 Standke Paul, Schuhmacher
 Stenzel Theodor, Bauergutsbesitzer
 Stephan Richard, Stellenbesitzer
 Stief Elisabeth, Gasthausbesitzerin
 Stenzel Artur, Stellenbesitzer
 Tobias Alois, Bauergutsbesitzer
 — Hermann, Bauergutsbesitzer
 — Paul, Bauergutsbesitzer
 Thomas Alfred, Bauergutsbesitzer
 — Max, Schloffer
 Ulrich Alois, Stellenbesitzer
 Völkel August, Stellenbesitzer u. Schmied
 Welzel Hermann, Hauptlehrer
 Wenzel Adalbert, Hausbesitzer
 — Albert, Schmiedegeselle
 Weber Magdalene, Auszüglerin
 Unger Josef, Hausbesitzer
 Zeh Josef, Bauergutsbesitzer
 Zieholz Franz, Stellenbesitzer
 Zurreck Paul, Bauergutsbesitzer

Gemeinde Gläsendorf.

Entf. v. d. Kr. 22 km, N. u. St. Gläsendorf,
 Ag. Dttmachau, P. u. Cij. Gläsendorf.

Kleiner Paul, Gemeindevorsteher
 Anlauf Artur, Landwirt
 Bahr Josef, Landwirt
 — Berta, Rentnerin
 — Franz, Stellenbesitzer
 Bartsch Josef, Arbeiter
 — Wilhelm, Hausbesitzer
 Basler Hedwig, Händlerin
 Buge Julius, Hausbesitzer
 — Otto, Hausbesitzer
 Bittner Josef, Stellenbesitzer
 Brandt August, Hausbesitzer
 Büßler Karl, Wirtschaftsbesitzer
 — Paul, Stellenbesitzer und Maler
 Dienert Josef, Hausbesitzer
 — Heinrich, Sägewerk und Tischlerei,
 Fernspr. 21
 Buhl Helene, Hausbesitzerin
 — Josef, Schuhmacher
 Buchal Amalie, Rentnerin
 — Felix, Stellenbesitzer
 Buchmann August, Bauergutsbesitzer
 Biewald Fritz, Kaufmann
 Bussch Paul, Stellenbesitzer
 Bürgel Paul, Hegemeister i. R.
 Blaus Georg, Bäckermeister
 Bolakny Franz, Tierarzt, Fernspr. 24
 Gebulla Josef, Mühlenbesitzer, Fernspr. 27
 Christoph Maria, Gasthaus u. Landwirtin,
 Fernspr. 11
 Dike Alfons, Bauergutsbesitzer
 — Josef, Auszügler
 Daumann Anna, Arbeiterin
 Englisch Martha, Kriegswitwe
 Engel Josef, Auszügler
 Ellguth Bruno, Rentner
 Elsner Paul, Stellenbesitzer
 Franke Alfred, Bauergutsbesitzer

Franke Hugo, Rentner
 Förster Paul, Viehhändler, Fernspr. 5
 — Paul, Wirtschaftsbesitzer
 — Theresia, Rentnerin
 Fieber Otto, Bauergutsbesitzer
 — Max, Bauergutsbesitzer
 Finkelsee Karl, Ackerfutcher
 Finger Maria, Bauergutsbesitzerin
 — Richard, Maurer
 Flassig Martha, Arbeiterin
 Fiweger Anna, Arbeiterin
 Fest August, Stellenbesitzer
 — Jda, Rentnerin
 Fohsit Franz, Mühlenbesitzer, Fernspr. 3
 Gärtner Alfred, Arbeiter
 — Gustav, Auszügler
 Giertl Berthold, Bauergutsbesitzer
 Gittler Josef, Rentner
 Gruner Josef, Rentner
 Grisch Adolf, Kaufmann, Fernspr. 29
 Grepel Richard, Lehrer i. R.
 Stehmann Franz, Auszügler
 — Josef, Uhrmacher u. Gemeindefschreiber
 — Max, Wirtschaftsbesitzer
 Goldmann Georg, Arbeiter
 Göbel Luise, Witwe
 — Max, Bauergutsbesitzer
 Giebl Paul, Bauergutsbesitzer
 Gernt Fritz, Landwirt und Sattler
 — Robert, Auszügler
 Gerstel Max, Fleischer
 Gröschel Franz, Bauergutsbesitzer
 Gerschbrich Ernestine, Rentnerin
 Hahn Rosalie, Kaufmann und Gastwirtin
 Hansel Richard, Rentner u. Amtsvorsteher,
 Fernspr. 19
 Hillner Anna, Stellenbesitzerin
 Hartmann Berta, Rentnerin
 — Maria, Bauergutsbesitzerin
 Hackauf Emilie, Rentnerin
 — Max, Schneider
 Hecker Karoline Hausbesitzerin
 Henschel Max, Schmied
 Heber Paul, Kriegsinvalide
 Hübel Agnes, Hausbesitzerin
 Hischer Karl, Arbeiter
 Hentel Ernestine Bauergutsbesitzerin
 — Fritz, Bauergutsbesitzer und Landtags-
 mitglied, Fernspr. 22
 — Jda, Bauergutsbesitzerin
 — Sebald, Bauergutsbesitzer
 Heimann Alfons, Bauergutsbesitzer
 — Josef, Wirtschaftsbesitzer
 Heinzel Otto, Schuhmacher
 Heinek August, Viehkastrierer u. Dar-
 lehnskassenrendant
 Hilbrand Fritz, Administrator, Fern-
 sprecher 6
 Hoffmann Paul, Bauergutsbesitzer
 — Theodor, Oberlandjäger, Fernspr. 23
 Jahn Friedrich, Maurer
 Jäckel Johann, Hausbesitzer
 Jüschke Bruno, Bauergutsbesitzer
 Jüttner Franz, Bauergutsbesitzer, Fern-
 sprecher 15

Jenschke Paul, Bahnbeamter
 Jonischer Julius, Stellenbesitzer
 Juppe Hermann, Maurer
 Kahler Johann, Tischlergehilfe
 Kramer Josef, Ackerfutcher
 Krebs Ernst, Aufseher
 Kresse Josef, Bauergutsbesitzer
 Krause August, Restgutsbesitzer
 — Ewald, Häusler
 Kobur Hermann, Lehrer
 König Otto, Sattler und Kaufmann
 — Wilhelm, Bauergutsbesitzer
 Kleineidam August, Maurer
 — Franz, Bauergutsbesitzer
 — Josef, Maurer
 — Paul, Bauergutsbesitzer
 Kinast Albert, Telegrapheninspektor i. R.
 Klapper Emma, Hausbesitzerin
 Kynast Franz, Bauergutsbesitzer
 Köhler Robert, Maurer u. Stellenbesitzer
 Kretschmer Karl, Rentner
 Kirsch Wilhelm, Bauergutsbesitzer, Fern-
 sprecher 30
 Koblitz Paul, Hausbesitzer
 Kleiner Artur, Schmiedebetrieb
 Kroner Wilhelm, staatl. Förster
 Kramer Ernst, Fleischer u. Viehhändler
 Kinne Franz, Gärtnerstelle
 Kügler Josef, Gärtnerstelle
 Lassek Josef, Arbeiter
 — Paul, Bahnarbeiter
 Lediner August, Gärtnerstelle
 Lebelt Richard, Gärtnerstelle
 Lindner Josef, Bauergutsbesitzer
 Leckelt Max, Schuhmacher und Versiche-
 rungsagent
 — Paul, Häusler
 Lempert Karl, Fahrradhändler
 Lunscher Georg, Hausbesitzer u. Maurer
 Lux, Ottilie, Rentnerin
 Mattern Josef, Wirtschaftsbesitzer
 — Theodor, Bauergutsbesitzer
 Mehlich Anna, Bauergutsbesitzerin
 — Julius, Bauergutsbesitzer
 Mücke Paul, Schmied
 Müller Johann, Arbeiter
 Nachtigall Josef, Auszügler
 — Karl, Bauergutsbesitzer, Fernspr. 25
 Niesel Franz, Maurer
 Nutsch Anton, Bauergutsbesitzer
 Neumann Paul, Maurer
 — Wilhelm, Maurer
 Nierle Paul, Auszügler
 Neugebauer Heinrich, Stellmachermeister
 Niemes Josef, Postagent
 — Josef, Schneider
 Otte Luise, Händlerin
 — Paul, Gärtnerstelle
 Pohl Josef, Auszügler
 Proske Theodor, Hauptlehrer
 Pöhold Richard, Maurer
 Pleisch Berta, Rentnerin
 — Berta, Hausbesitzerin
 — Josef, Tischlermeister
 Preisner August, Gärtnerstelle

Preißner Josef, Gärtnerstelle
 — Paul, Auszügler
 Phtelipp Paul, Gärtnerstelle
 Petzsch Franz, Invalide
 Peter Berta, Kriegswitwe
 Pichel Rosalie, Rentnerin
 Quecke Agnes, Auszüglerin
 — Bruno, Bauergutsbesitzer
 Rabjch Paul, Arbeiter
 Rath Maria, Rentnerin
 Ruth Josef, Stellenbesitzer und Maurer
 Rosenberger Max, Schmied und Landwirt
 Rinke Franz, Schuhmacher
 — Josef, Stellenbesitzer
 Rischer Klara, Witwe
 Rieger Alfons, Bauergutsbes., Fernspr. 7
 — Hermann, Arbeiter
 — Josef, Häusler
 Rother August, Bauergutsbesitzer
 — August, Schuhmacher
 Reimann Theresia, Rentnerin
 Reimann Theresia, Rentnerin
 Sauer Paul, Landwirt und Gastwirt,
 Fernspr. 16
 Schubert Paul, Schneidermeister
 Striegau Paul, Bäckermeister u. Kaufm.,
 Fernspr. 8
 — Theodor, Bauergutsbesitzer
 Schmidt Bernhard, Pfarrer
 — Franz, Maurer
 — Franz, Maurer und Häusler
 — Georg, Ackerfutcher
 — Josef, Häusler
 Schmidt Josef, Ackerfutcher
 — Paul, Ackerfutcher
 Schendzielorz Maria, Lehrerin
 Schüke Hermann, Ackerfutcher
 Scharabits Ernst, Bauergutsbesitzer
 Semmer Paul, Arbeiter
 Scholtyssek Josef, Stellenbesitzer
 Sindermann Alois, Bauergutsbesitzer
 — Martha, Schneiderin
 Scheurell Paul, Stellenbesitzer
 Schwobe August, Stellenbesitzer
 — August, Schuhmacher
 Schwarzer Josef, Mühlenbesitzer
 Scholz Franz, Kriegsinvalide
 Spinda Max, Friseur, Fernspr. 26
 Schilke Josef, Gärtnerstelle
 Scholz Franz, Stellmacher
 Seidel Johann, Hausbesitzer
 Seifert Paul, Ackerfutcher
 Stache Wilhelm, Ackerfutcher
 Teich Hermann, Bauergutsbesitzer
 Tiffert Paul, Bauergutsbesitzer
 Tannhoffer Josef, Arbeiter
 Tonke Felix, Bäcker und Kaufmann
 Türke Paul, Postschaffner
 Ulrich Josef, Tischlermeister
 Ulbrich Paul, Gärtnerstelle
 Urban Maria, Hebamme
 Wagner Anna, Kriegerrwitwe
 Walter sen. Paul, Zimmerpolier
 — jun. Paul, Zimmerer
 Wenzke Josef, Kunstgärtner

Wenzke Walter, Schmiedebetrieb
 Wiezorek Katharina, Hausbesitzerin
 Wohkittel Emanuel, Gärtnerstelle
 Zappe Paul, Arbeiter
 Zöllner Emilie, Beamtenwitwe
 Zimmermann Anna, Gasthausbes., Fern-
 sprecher 28

Gemeinde Grädiß.

90 Einw., Entf. v. d. Kr. 35 km, A. u.
 St. Ellguth, Ag. Dittmachau, P. u. Eij.
 Mahwitz.

Rieger Josef, Gemeindevorsteher
 Buchmann Ernestine, Witwe
 Fuhrig Paul, Arbeiter
 Herberg Alfred, Besitzer
 Hierzig 1 Josef, Arbeiter
 — 2 Josef, Ackerfutcher
 Jofsch Karoline, Auszüglerin
 Kahlert Josef, Schaffer
 Koppe August, Arbeiter
 Langer Friedrich, Oberschweizer
 Mann Franz, Arbeiter
 Meijel Konstantin, Besitzer
 Naden Hans, Rittergutsbesitzer
 Nagler Anna, Auszüglerin
 — Richard, Besitzer
 Neumann Josef, Besitzer
 Rieger Theresia, Auszüglerin
 Sthra Richard, Ackerfutcher
 Trösch Jakob, Häusler
 Vogel Wilhelm, Besitzer

Gemeinde Grafswitz.

127 Einw., Entf. v. d. Kr. 30 km, A. u.
 St. Zedlitz, Ag. Dittmachau, P. Gr. Car-
 lowitz, Eij. Friedenthal = Giesmannsdorf
 und Carlowitz-Flodebach.

Zimmer Paul, Gemeindevorsteher
 Czempit Reinhold, Lehrer
 Dittrich Otto, Gasthausbesitzer
 Geste Karl, Schmiedemeister
 Hiller Alfred, Gutsbesitzer
 Heinze August, Gutspächter
 Hoffmann Wilhelm, Bauergutsbesitzer
 Linder Richard, Bauergutsbesitzer
 — Alfred, Gutsbesitzer
 Lausch Josef, Stellenbesitzer
 Rahtmann Paul, Bauergutsbesitzer
 Rieger Albert, Rentner
 Schlippe Albin, Gutsbesitzer
 Trincez Valentin, Bauergutsbesitzer

Gemeinde Altgrottkau.

812 Einw., Entf. v. d. Kr. 4 km, A. u.
 St. Altgrottkau, Ag. Grottkau, P. u. Eij.
 Altgrottkau.

Müller Alois, Gem.-Vorsteher u. Landw.
 Adolph Franz, Landwirt, Sorgau
 Arlet Josef, Landwirt, Sorgau
 Bannert Alois, Landwirt

Baumgart Ernestine, Landwirtin
 Bed Josef, Landwirt
 Bertelt Josef, Schlosser
 Blaczek Otto, Lehrer
 Blümel Josef, Landwirt, Sorgau
 — Franz, Tischler
 Brier Richard, Landwirt
 Brückner Maria, Schneiderin
 Bober Mathilde, Rentenempfängerin
 Böhm Karoline, Landwirtin
 — Alfred, Landwirt
 Brodt Karl, Landwirt
 — Paul, Rentner
 Brogt Paul, Landwirt
 Bittner Max, Lehrer
 Becke Reinhold, Gärtner
 Christoph August, Landwirt
 — Martha, Landwirt
 Daumann Franz, Hauptlehrer i. R.
 Drafschmidt Franz, Arbeiter
 Elsner Paul, Schuhmacher
 — Julius, Schuhmacher
 — Josef, Rentenempfänger
 Ebert Karl, Maurer
 — Paul, Landwirt
 Engel Franz, Pensionär
 Engelmann Karl, Landwirt
 Escher Rudolf, Tischlermeister
 Fassunke Josef, Kriegsinvalide
 Falke Max, Gastwirt
 Gerlich 1 Alois, Landwirt
 — 2 Alois, Landwirt
 Großler Ernst, Kutscher, Sorgau
 Habel Kurt, Gutsbesitzer, Sorgau
 Haufe August, Bahnwärter i. R.
 Hanke Paul, Landwirt
 Hansel Anton, Amtsbote
 Hasenberg Anna, Witwe
 Hamann Franz, Tischler
 Heimann Anton, Arbeiter
 Hettner Hermann, Schmiedemeister
 Hellmann Maria, Witwe
 Hildebrand Hermann, Landwirt
 Hirsieg Max, Landwirt
 Hoffmann Max, Kriegsinvalide
 Hold Karl, Beamter
 Hoppe Karl, Lehrer
 Hutter Karl, Schrankenwärter
 Jarasch August, Landwirt
 Jendreczyk Konstantin, Landwirt
 Jüttner Bruno, Landwirt
 — Paul, Landwirt
 Kache Julius, Landwirt
 Kah Josef, Landwirt
 Kaul Robert, Straßenmeister i. R.
 Rinne Martha, Witwe, Sorgau
 Klimke Franz, Landwirt
 Krause Alois, Arbeiter
 — Bruno, Landwirt
 — Josef, Bahnarbeiter
 Kndfel Josef, Landwirt
 Kottwitz Hedwig, Landwirtin
 Kolbe Josef, Landwirt
 Knorn Reinhold, Landwirt, Sorgau
 Kutsche August, Schmiedemeister

Kuffka Heinrich, Landwirt
 Langner Karoline, Gastwirtin
 Lauffer Paul, Fleischermeister
 Lux Anna, Landwirtin
 — Josef, Landwirt
 — Paul, Häusler
 Lies Franz, Schuhmacher
 Machate Richard, Stellmacher
 Mabel Josef, Rentenempfänger
 Meze Max, Landwirt
 Mittmann Paul, Ofenbaumeister
 Moritz Max, Landwirt
 Naleppa Johann, Landwirt
 — Karl, Arbeiter
 — 1 Paul, Arbeiter
 — 2 Paul, Arbeiter
 Neugebauer Albert, Landwirt
 — August, Landwirt
 Niepelt Reinhold, Landwirt
 Nietzche Alois, Eisenbahnbeamter
 Nieslon Franz, Rentner
 Ploschke Heinrich, Schuhmacher
 Preußer Richard, Landwirt, Sorgau
 Puze Heinrich, Schrankenwärter
 Pilatt Anastasia, Gastwirtin, Sorgau
 Rabich Franz, Auszügler, Sorgau
 Reichelt Paul, Landwirt
 Rother August, Häusler
 — Johann, Schuhmacher
 — Josef, Zimmermann
 — 1 Josef, Landwirt
 — 2 Josef, Landwirt
 Rieger Josef, Landwirt, Sorgau
 Sambale Albert, Landwirt
 Smaczny Franz, Wolkereibesitzer
 Spottke Paul, Maurer
 Schreier Franz, Landwirt
 — Paul, Bahnarbeiter
 Schmolke Franz, Landwirt, Sorgau
 Schmidt Max, Landwirt
 — Max, Landwirt
 Scholz Karl, Landwirt, Sorgau
 Steiner Karl, Arbeiter
 Stenzen Franz, Bäcker
 Tiffert Karl, Landwirt
 Valentin Alois, Landwirt
 — Josef, Rentner
 — Karl, Landwirt, Sorgau
 — 1 Paul, Landwirt
 — 2 Paul, Landwirt
 Wagner Josef, Stellmachermeister
 Wersch Richard, Pfarrer
 Winkler Paul, Landwirt
 Wolter Paul, Arbeiter
 Zipper Albert, Landwirt
 Zeh Robert, Rentner
 Zocher Klemens, Revisionsbeamter

Gemeinde Gührau.

109 Einw., Entf. v. d. Kr. 12 km, U. u.
 St. Striegenderf, Ag. Grottkau, P. Enders-
 dorf, Eis. Ober Nojen.

Tscheike Fritz, Stellenbesitzer und Gem.-
 Vorsteher

Unlauff Karl, Stellenbesitzer
 Wasler Johanna, Stellenbesitzerin
 Weher Gustav, Stellenbesitzer
 Wobes Josef, Arbeiter
 Wöhm Ferdinand, Stellenbesitzer
 Ellguth Paul, Tischler
 Gierth Ernst, Ackerfutcher
 Grimm Martin, Schmied
 Groß Johann, Käsemacher
 Heimann Emma, Schneiderin
 — Wilhelm, Stellenbesitzer
 Hellfajer August, Stellmacher
 Hirtelmann Karl, Stellenbesitzer
 Hoffmann Albert, Stellenbesitzer
 — Hermann, Schuhmacher
 — Josef, Arbeiter
 Hübel Hermann, Auszügler
 Jankowiak Vinzenz, Arbeiter
 Jung Luise, Stellenbesitzerin
 Kleineidam Paul, Stellenbesitzer
 Klose Karl, Arbeiter
 Kroker Hermann, Dachdecker
 Kunze Alois, Arbeiter
 — Josef, Wächter
 Langer Karl, Mühlenbesitzer
 Loder Franz, Arbeiter
 Lillenthal Ernestine, Auszüglerin
 — Josef, Stellenbesitzer
 Müde Theodor, Arbeiter
 Müller Hermann, Korbmacher
 — Paul, Arbeiter
 Münch Berta, verm. Stellenbesitzer
 — Richard, Arbeiter
 Neumann Alfred, Stellenbesitzer
 — August, Auszügler
 Pöhl Philipp, Dekonominerat, Rittergutsbesitzer
 Schöps Karoline, Auszüglerin
 Scholz Heinrich, Maurer
 Spiller August, Stellenbesitzer und Obsthändler
 Spindler Josef, Ackerfutcher
 Stache Emil, Stellenbesitzer
 Stephan Gustav, Stellenbesitzer
 Sunke Gottlob, Auszügler
 Theuser Fritz, Gastwirt
 — Richard, Arbeiter
 Tilgner Alois, Wirtschaftsinspektor
 Witzke Paul, Stellenbesitzer
 Zengler Hermann, Aufseher

Gemeinde Gr. Guhlau.

300 Einw., Entf. v. d. Kr. 3 km, A. u. St. Guhlau, Ag. Grottkau, P. u. Gij. Grottkau.

Kahlert R., Bauergutsbes. u. Gem.-Vorst.
 Adermann Josef, Stellenbesitzer
 Alder Adolf, Maurer
 Andersch Josef, Handelsmann
 Bartsch Ernst, Obereschweizer
 Baumgart August, Bauergutsbesitzer
 Beck Josef, Arbeiter
 Bienert Agnes, Häuslerin
 Brettschneider Max, Arbeiter

Ernst Wilhelm, Arbeiter
 Gebauer Ida, Häuslerin
 Geppert Theodor, Arbeiter
 Grundel Georg, Lehrer, Fernspr. Grottkau 138

Gloger Karl, Wirtschaftsbesitzer
 Hausmann Anna, Arbeiterin
 Hein Karl, Arbeiter
 Hentschel Geschwister, Gasthausbesitzer
 Hesse Anna, Arbeiterin
 Hoffmann, Scheuermärter
 Huch Josef, Stellenbesitzer
 Jacob Karl, Wirtschaftsbesitzer
 — Reinhold, Stellenbesitzer
 Raßner Theresia, Arbeiterin
 Kirstein Paul, Arbeiter
 Kraft Karl, Gutsinsp., Fernspr. Grottkau 88

Kretschmer Anna, Bauergutsbesitzerin
 Kunert Josef, Bauergutsbesitzer
 Lasser Robert, Restbauer
 Wasler Maria, Häuslerin
 Wachate Reinh., Stellenbes. u. Schmiedemeister

Matzsch Paul, Bauergutsbesitzer
 Marx August, Stellenbesitzer
 Merfort Franz, Häusler
 — Karoline, Näherin
 Mittmann Maria, Arbeiterin
 Neumann Franz, Stellmacher
 Paul Franz, Maurer
 Pöhl Josef, Bauergutsbesitzer
 — Emilie, Auszüglerin
 Preukner Wilhelm, Schuhmacher
 Reichert Franz, Stellenbesitzer
 Riedel Josef, Arbeiter
 Riesner August, Schaffer
 Rother Alois, Stellmacher
 — Alois, Stellenbesitzer
 Sabisch Maria, Arbeiterin
 Schubert Alois, Zimmermann
 — Heinrich, Maurer
 Schwarzer, Arbeiter
 Seifert Johanna, Arbeiterin
 — Paul, Schaffer
 Vogt Alois, Auszügler
 — Paul, Stellenbesitzer
 Winkler Alois, Maurer
 — Franz, Arbeiter
 — Josef, Stellenbesitzer
 — Max, Bauergutsbesitzer
 — Paul, Maurer
 Ziebolz Theodor, Bauergutsbesitzer
 Zimmermann Josef, Stellenbesitzer

Gemeinde Halbendorf.

758 Einw., Entf. v. d. Kr. 0,5 km, A. Halbendorf, St., Ag., P. u. Gij. Grottkau.

Reimann Alois, Gemeindevorsteher
 Adam Josef, Rentenempfänger
 Arndt Karl, Wirtschaftsbesitzer
 Basler Alfred, Oberlandjäger
 — August, Schmiedemeister
 Bartel August, Arbeiter

Bernert Franz, Lehrer
 — Kurt, Bäckermeister
 — Theodor, Gärtner
 Bremer Ernst, Gutsbesitzer
 Brückner Paul, Bauergutsbesitzer
 — Paul, Pferdehändler
 Broßig August, Arbeiter
 Brier Josef, Bauergutsbesitzer
 Biewald Hermann, Pensionär
 Böhm Heinrich, Arbeiter
 Bulitz Josef, Wirtschaftsbesitzer
 — Josef, Mühlenarbeiter
 — Karl, Eisenbahner
 Drenda Elfriede, Rentnerin
 Dittrich Hermann, Ackerkutscher
 Dunsensee Ditto, Straßenmeister
 Dürschke Anna, Arbeiterin
 Eßelt Johann, Bahnwärter
 Eckert Karl, Reichsbahnbediensteter
 Eichholt Hugo, Gutsbesitzer
 Engelmann Julius, Auszügler
 — Karl, Gärtner
 Franzke Josef, Hausbesitzer
 Frohnert Kurt, Spediteur
 Fuhrmann August, Arbeiter
 Galke 1 Christoph, Bauergutsbesitzer
 — 2 Christoph, Bauergutsbesitzer
 — Emilie, Bauergutsbesitzerin
 — Franz, Gärtner
 — Hedwig, Auszüglerin
 — Josef, Bauergutsbesitzer
 — Karl, Fleischer

Galke Karl, Hausbesitzer
 — Paul, Maurer

Paul Galke

Baugeschäft

Halbendorf bei Grottkau

Ausführung sämtlich. Bauarbeiten

76

Gaffron Josef, Gärtner
 Gärtner Paul, Bauerguts- und Zement-
 warenfabrikbesitzer
 Gierth Karl, Rentenempfänger
 Gickel Paul, Bahnwärter
 Gloger Josef, Wirtschaftsbesitzer
 — Johanna, Auszüglerin
 — Paul, Wirtschaftsbesitzer
 Hanke Paul, Arbeiter
 Hahn August, Wirtschaftsbesitzer
 — Pauline Auszüglerin
 Hain Josef, Arbeiter
 Haesler Adolf, Rentner
 Haniel Paul, Auszügler
 Hentschel Josef, Wirtschaftsbesitzer
 Hoente Ernst, Spediteur
 Holdt Wilhelm, Kaufmann
 Hühne Julius, Arbeiter
 Hönischer Josef, Bauergutsbesitzer
 Hotfilter Karl, Stellmacher

Halbendorfer Zementwaren-Fabrik

Inhaber Paul Gärtner, Halbendorf
 Fernruf 157 Grottkau

Stets Lager von allerbestem Material hergestellt

Zementwaren

als alle Arten Dachsteine, Brunnen-, Brücken- und Abwässer-Röhren
 in allen Größen, Zementfliesen in diversen Farben und Mustern, Cor-
 und Zaunpfeiler, Zaunpfosten und Zementzäune in allen Ausfüh-
 rungen, Grab-Einfassungen, Treppenstufen, Kinnsteine, Viehtrippen pp.

Ferner zur Ausführung von Werkstätten, Scheunen, Stallungen und
 modernen Baulichkeiten

sämtliches Baumaterial

als Hohlblöcke, Tür- u. Fensterüberleger, Simse und Abwässerplatten

Hubrich Anna, Wirtschaftsbesitzerin
 Järner Ernst, Wirtschaftsbesitzer
 Jahn Paul, Arbeiter
 Jüttner Franz, Fleischbeschauer
 Kahler Josef, Kutscher
 Klings Josef, Fabrikbesitzer
 Kirmas Paul, Aufseher
 Kügler Maria, Wittve
 Kluste Paul, Wirtschaftsbesitzer
 Kröning Franz, Molkereibesitzer
 Kolibius Josef, Nachtwächter
 Kuschmann Anna, Arbeiterin
 Langner Alfons, Bauergutsbesitzer
 Laqua Karl, Arbeiter
 Lillge August, Rentenempfänger
 Mehlitz Berthold, Rentner
 Marschall Maria, Auszüglerin
 Machate Maria, Rentnerin
 Meißner Georg, Eisenbahner
 Meier Karl, Eisenbahner
 Mücke Alois, Bauergutsbesitzer
 — Alois, Schuhmacher
 — Anna, Bauergutsbesitzerin
 — Josef, Tischler
 — Maria, Hausbesitzerin
 — Paul, Bauergutsbesitzer
 Müller Josef, Auszügler
 Milde u. Flechtner, Maschinenfabrik
 Modler Robert, Schrankenwärter
 Mösler August, Klempnergefelle
 Mondwurf Josef, Rentner
 Neugebauer Franz, Bauergutsbesitzer
 — Josef, Wirtschaftsbesitzer
 Nagel Anna, Arbeiterin
 Nidisch Maria, Handelsfrau
 Nerle Paul, Pensionär
 Opitz Ernst, Maschinist
 Pawlad Amalie, Wittve
 Peuser Wilhelm, Arbeiter
 Peister Karl, Wirtschaftsbesitzer
 Pradler August, Arbeiter
 Pohl Hermann, Wirtschaftsbesitzer
 — Karl, Arbeiter
 Pöhler Franz, Wirtschaftsbesitzer
 Reichelt Albert, Bauergutsbesitzer
 — Franz, Rentner
 — Paul, Gasthausbesitzer
 — Theodor, Bauergutsbesitzer
 Rieger Anna, Arbeiterin
 Rieger Ida, Pensionärin
 Ritter Julius, Arbeiter
 Sabisch Josef, Bauergutsbesitzer
 — Genoveva, Rentnerin
 Seidel Erich, Krankenkassenrendant
 Scholz Alfred, Schmiedemeister
 — Paul, Fleischer
 — Paul, Bauergutsbesitzer
 — Pauline, Bauergutsbesitzerin
 — Robert, Eisenbahnassistent
 Schreier Josef, Klempnergefelle
 Schmidt Alois, Arbeiter
 — Paul, Ackerkutscher
 Schindler Otto, Wirtschaftsbesitzer
 Schwope Albert, Lehrer
 — Karl, Arbeiter

Schwope Max, Bauergutsbes., Fernspr. 105
 — Paul, Arbeiter
 Sinao Heinrich, Schmied
 Stephan Josef, Pensionär
 Sternagel Karl, Arbeiter
 Stofch Ernst, Arbeiter
 Tillner Paul, Wirtschaftsbesitzer
 Trilke Anna, Schneiderin
 — Theodor, Schmied
 Unger, Wittve, Ziegeleibesitzerin
 Vogler Josef, Eisenbahnassistent
 Vug Oskar, Hausbesitzer
 Wenzke Julius, Auszügler
 Weijer Paul, Wirtschaftsbesitzer
 Weiß August, Hausbesitzer
 — Paul, Wirtschaftsbesitzer
 Wagner Theodor, Weichenwärter
 Wortke Eduard, Bauergutsbesitzer
 Wuttke Anna, Wirtschaftsbesitzerin
 Wücher Paul, Wirtschaftsbesitzer
 Zache Paul, Bauergutsbesitzer
 Zolke Julius, Wirtschaftsbesitzer

Gemeinde Hennersdorf.

1057 Einw., Entf. v. d. Kr. 17 km, A. u.
 St. Hennersdorf, Ag. Reife, P. Henners-
 dorf, Eis. Friedewalde.

Adolf Anna, Rentnerin
 Ambros Hedwig, Rentnerin
 — Veronika, Rentnerin
 Badura Johann, Gärtnerstellenbesitzer
 Ballon August, Kaufm. u. Bäckereinhaber
 Baunert Franz, Gärtner
 — Franz, Wirtschaftler
 — Josef, Gärtnerstellenbesitzer
 Beder Josef, Arbeiter
 Bedert Pauline, Rentnerin
 Böhm August, Resibauer
 Bönnisch Alois, Gärtner
 — Josef, Gärtner
 Böher Josef, Rentner
 Brauner Josef, Bauer
 — Karl, Arbeiter
 — Karl, Bauergutsbesitzer
 — Karoline, Rentnerin
 Breuer August, Auszügler
 Brodorb Franz, Arbeiter
 Buchal Heinrich, Hauptlehrer
 Buchs August, Gärtner
 Burzig Paul, Arbeiter
 Christoph Anna, Arbeiterin
 — August, Bauergutsbesitzer
 — August, Gärtner
 — August, Maurer
 — Karl, Hausbesitzer
 — Luise, Arbeiterin
 — Theresia, Hausbesitzerin
 Dittrich Theresia, Gärtnerwitwe
 Dresler Alois, Arbeiter
 Dreßler Anton, Rentner
 Droßmann Karl, Arbeiter
 Ede Maria, Rentnerin
 Effenberger Paul, Kaufmann
 Ehr Eduard, Stellenbesitzer

Epel Paul, Schmied
 Epel August, Schmiedemeister
 Erbe Martha, Arbeiterin
 Erbrich Johann, Zimmermann
 Ertekt Josef, Hauswächter
 — Katharina, Gasthaus u. Fleischer
 Fieber Josef, Wöitcher
 — Robert, Gärtner
 Fiedler Johannes, Kaufmann
 Fiez Johann, Rentner
 Franke Anna, Auszüglerin
 — Anna, Rentnerin
 — Emanuel, Gärtner
 Fritsche August, Gärtner
 Furche Paul, Kriegsverletzter
 Fuß Josef, Postkaffner
 Gebauer Anna, Rentnerin
 — Paul, Malermeister
 — Theresia, Rentnerin
 Goebel Paul, Lehrer
 Glagel Josef, Arbeiter
 Gnoß Agnes, Rentnerin
 Görlisch Agnes, Rentnerin
 — Anna, Rentnerin
 — Robert, Landw. u. Butterhandlung
 Grützner Robert, Schneider
 Hanisch Hedwig, Rentnerin
 Hanjel Josef, Kleinrentner
 Henke Franz, Ackerkutscher
 Heide Franz, Zimmermann
 — Theresia, Rentnerin
 Heidel Maria, Rentnerin
 Heinisch August, Bauergutsbesitzer
 — Karl, Bauer
 Herde Johann, Gärtnerstellenbesitzer
 Hesse Hermann, Gärtnerstellenbesitzer
 Hettner August, Gärtnerstellenbesitzer
 Hillebrand Anna, Bauerwitwe
 — August, Bauer
 — Karl, Bauer
 — Luise, Rentnerin
 Hühne Fritz, Bergmann
 Hoffmann Albert, Gärtner
 — I Franz, Gärtner
 — Franz, Maurer
 — Helene, Auszüglerin
 — Josef, Auszügler
 — Karl, Kaufmann u. Postagent
 Hohstet Robert, Gärtner
 Hohlbaum Johann, Schuhmacher
 Jachisch Albert, Gärtner
 — Albert, Maurer
 — Anton, Stellenbesitzer
 — August, Gärtner
 — Maria, Rentnerin
 Jüppner Josef, Sattlermeister
 Jüttner Emma, landw. Arbeiterin
 Jung Albert, Landwirt
 Kahler Albert, Kleinrentner
 — Anna, Rentnerin
 — Anna, Gärtnerwitwe
 — Franz, Gärtner
 — Josef, Gärtner
 Karl Franz, Stellenbesitzer
 Kaupert August, Dachdecker

Kegler Theresia, Arbeiterin
 Kempe Bruno, Handelsmann
 — Johann, Restbauer
 Keuß Anton, Schmiedemeister
 Kiffer Johann, Ackerkutscher
 Klaf August, Schneider
 — Paul, Futtermann
 Klose Albert, Gärtner
 — Richard, Tischler
 Köhler Maria, verm. Kaufmann
 Körnes Anna, Gärtnerwitwe
 Krause Maria, Gärtnerwitwe
 Kruffte Anna, Arbeiterin
 Kuban Franz, Gärtnerstellenbesitzer
 Kunze August, Bauer
 Kurzer Karl, Arbeiter
 Kusch Hans, Maurermeister
 Kutsche Alois, Arbeiter
 — Anna, Auszüglerin
 — August, Fleischermeister
 Langer Agnes, Rentnerin
 — August, Maurer
 — Josef, Gärtner
 — Julius, Gärtner
 Laufer Karl, Arbeiter
 — Paul, Gärtner
 Linte Franz, Maurer
 — Paul, Maurer
 Lorke Mathilde, Rentnerin
 Loffe Josef, Stellenbesitzer
 Ludwig Franz, Tischler
 Nadale Marie, landw. Arbeiterin
 Neukirch Alois, Stellenbesitzer
 Matsche Lucia, Gastwirtin
 Matuschek Franz, Arbeiter
 May Josef, Maurer
 Meißner Franz, Arbeiter
 Mende Josef, Arbeiter
 Menzel Karl, Bauergutsbesitzer
 Merforth Anna, Arbeiterin
 Mochnig Wenzeslaus, Kutscher
 Mücke Bertold, Ackerkutscher
 Müller Anna, Kleinrentnerin
 — Franz, Gärtner
 — Josef, Maurerpolier
 — Karl, Maurer
 — Maria, Gärtnerwitwe
 — Mathilde, Rentnerin
 Nehlert Georg, Bauergutsbesitzer
 Ngat Johann, Pferdehändler
 Ngal Karl, Landwirt u. Pferdehandlung
 Non Hedwig, Lehrerin
 Obrecht Maria, Arbeiterin
 Obrieh August, Dachdecker
 — Hedwig, Rentnerin
 — Josef, Gärtnerstellenbesitzer
 — Josef, Maler
 — Karoline, Rentnerin
 — Paul, Gärtner
 — Paul, Maurer
 — Stefan, Gärtner
 — Theresia, Häuslerin
 Obrieh Franz, Gärtner
 Pazner Karl, Hauptlehrer i. N.
 Pechke Anna, Arbeiterin

Pohl Franz, Gärtnerstellenbesitzer
 Brause Max, Müllermeister
 Breißer Leopold, Landwirt
 Breußer Franz, Auszügler
 Raabe Fritz, Bauer
 Raßmann August, Bauergutsbesitzer
 — Franz, Malermeister
 Rausch Maria, Auszüglerin
 Reichelt Paul, Gärtner
 Reimann Katharine, Auszüglerin
 Riedel Heinrich, Stellenbesitzer
 Rieger Johann, Stellenbesitzer
 — Josef, Stellmachermeister
 Rieszner Paul, Bauergutsbesitzer
 Romer Reinhold, Zimmerhauer
 Ronge August, Gärtner
 Samuel Josef, Dachdecker
 — Julius, Rentner
 Sauer Mathilde, Auszüglerin
 Schaff Stefan, Korbmacher
 Scheunert Heinrich, Häusler
 Schmidt Alois, Gärtner
 — Alois, Fellzurichter
 — Franz, Gärtner
 — Johann, Bäckerei
 — Martha, Rentnerin
 Schmollke Hedwig, Auszüglerin
 Schneider Alfred, Ackerkutscher
 — Mathilde, Auszüglerin
 Schö Josef, Bauer
 Schön August, Bauer
 Schötschel Anna, Arbeiterin
 Scholz Anton, Gärtner
 — August, Gärtner
 — August, Maurer
 — Josef, Maurer
 — Karl, Arbeiter
 — Paul, Gärtner
 Schott Josef, Maurer
 Schunke Paul, Arbeiter
 Schwob Agnes, Rentnerin
 — Franz, Schuhmacher
 Sozrakth Josef, Maschinenhändler
 Sedlaczek Johann, Ackerkutscher
 Seidel Johann, Maurer
 — 2 Josef, Gärtner
 Siegel Franz, Arbeiter
 Stobin Stefan, Tischler
 Stoll Maria, Arbeiterin
 Spindler Anna, Gasthausbesitzerin
 Spottke Maria, Bauerwitwe
 Stephan Josef, Gärtner
 — Maria, Rentnerin
 — Richard, Gastwirt
 Stramm Karl, Oberlandjäger
 Strumph Anna, Rentnerin
 Stupin Helena, Rentnerin
 Thiel Karl, Gärtner
 Tize Johann, landw. Arbeiter
 Tize Johanna, Arbeiterin
 — Josef, Gärtner
 Ulbrich Emil, Rittergutspächter, Fernspr.
 Hennersdorf 2
 Urban Johann, Maurer
 — Josef, Ackerbauer

Vogler August, Gärtner u. Handelsmann
 — Franz, Rohrweber
 — Johann, Arbeiter
 — Josef, Rohrweber
 — Karl, Schuhmacher
 — Paul, landw. Arbeiter
 — Wilhelm, Schuhmacher u. Maurer
 Walke Heinrich, Landwirt und Fleischer
 Wallisch Alois, Arbeiter
 Wehlauch Josef, Malergehülfe
 Weidlich August, Kaufmann
 Weidner Maria, Rentnerin
 Weidmann Heinrich, Arbeiter
 Weißer Franz, Dachdecker
 — Mathilde, Rentnerin
 Wenske Alois, Weidenaufscher
 Wenzel Josef, Gärtner
 — Karl, Futtermann
 — Theresia, Auszüglerin
 Werner Alois, Stellenbesitzer
 — Anna, Rentnerin
 — Heinrich, Farmer
 Wilde Josef, Zimmermann
 — Paul, Schlosser
 Winkler Franz, Gärtner
 — Paul, Arbeiter
 Wolt Karl, Arbeiter
 Wrzecivna Paul, Fleischer
 Zierz Franz, landw. Arbeiter
 Zimmer Karl, Arbeiter

Gemeinde Herzogswalde.

490 Einw., Entf. v. d. Kr. 7 km, A.
 Lichtenberg, Standesamtsbezirk Weißfels-
 dorf, Ag. Grottkau, P. u. Eis. Deutsch
 Leippe.

Wiedemann 2 Paul, Gemeindevorsteher
 Aldermann Franz, Bauergutsbesitzer
 Alder Math., Butterhandl.
 Bellmont Hedwig, Arbeiterin
 Birner August, Arbeiter
 Böhm Anna, Arbeiterin
 Breiler Johann, Malermeister
 Breiter Karoline, Arbeiterin
 Breuer Karl, Bauergutsbesitzer
 Christian Josef, Wirtschaftsbesitzer
 — Paul, Wirtschaftsbesitzer
 — Pauline, Rentnerin
 Daumann Josef, Bäckermeister
 Dürschle August, Wirtschaftsbesitzer
 — Josef, Wirtschaftsbesitzer
 — Theodor, Wirtschaftsbesitzer
 Eyrer Paul, Wirtschaftsbesitzer
 Feiz Josef, Bauergutsbesitzer
 — Paul, Schmiedemeister
 Geppert Emil, Handelsmann
 Gierth August, Wirtschaftsbesitzer
 Gloger Franz, Wirtschaftsbesitzer
 Görlisch Johann, Bauunternehmer
 Gottwald Josef, Arbeiter
 Hain August, Arbeiter
 Hanke Josef, Rentner
 — Max, Bauergutsbesitzer

Harz Georg, Arbeiter
 Heiduk Paul, Wirtschaftsbesitzer
 Jellmann Josef, Arbeiter
 Jertwig Gustav, Arbeiter
 Jillebrand August, Fleischermeister
 — Heinrich, Handelsmann
 Jöhne Karl, Rentner
 Jubrich Gustav, Inspektor
 Kaffner Paul, Zinnmacher
 Kirstein August, Bauergutsbesitzer
 Köhler Franz, Stellenbesitzer
 Kokolobský Johann, Arbeiter
 Krause August, Tischlermeister
 Kuschel Paul, Rentner
 Labandovský Oskar, Arbeiter
 Löhner Alois, Schmiedemeister
 Mazner Bernhard, Wirtschaftsbesitzer
 Mehlisch Karl, Wirtschaftsbesitzer
 Neugebauer Erhard, Rittergutsbesitzer
 — Franz, Wirtschaftsbesitzer
 Oppitz Hermann, Arbeiter
 Pradler Anna, Arbeiterin
 — August, Arbeiter
 — Franz, Rentner
 — Josef, Wirtschaftsbesitzer
 — Karl, Wirtschaftsbesitzer
 — 2 Karl, Handelsmann
 Quefe Alfred, Fleischermeister
 Reichert Paul, Wirtschaftsbesitzer
 Reinhold Paul, Gemeindebote
 Sabisch Emil, Gastwirt
 Sambale Ottilie, Wirtschaftsbesitzerin
 Schirokaner Julius, Oberschweizer
 Schmidt Josef, Bauergutsbesitzer
 — Paul, Bauergutsbesitzer
 Schneider Anna, Wirtschaftsbesitzerin
 Scholz Alois, Wirtschaftsbesitzer
 — Heinrich, Wirtschaftsbesitzer
 Seiffert Josef 1, Bauergutsbesitzer
 — Josef 2, Wirtschaftsbesitzer
 — Maria, Butterhändlerin
 — Paul, Wirtschaftsbesitzer
 Sperlich Paul, Bauergutsbesitzer
 Tize Pauline, Gastwirtin
 Weißer Paul, Müllermeister
 Wolff Anna, Wirtschaftsbesitzerin
 Wiedemann August 1, Bauergutsbesitzer
 — August 2, Wirtschaftsbesitzer
 — Franz 1, Bauergutsbesitzer
 — Franz 2, Wirtschaftsbesitzer
 — Karl, Bauergutsbesitzer
 — Paul 1, Bauergutsbesitzer
 — Paul 2, Bauergutsbesitzer
 Zimmermann Ernst, Arbeiter
 Ziesorsky Josef, Arbeiter

Böhme Paul, Gärtner
 Bienert Heinrich, Bauer
 — Paul, Bauer
 Baum Josef, Gärtner
 Deichsel Reinhold, Fleischermeister
 Dörner Paul, Gärtner
 Elguth August, Arbeiter
 Frühner Alois, Auszügler
 Galler August, Gärtner
 Giertth August, Häusler
 Grüttner Karl, Arbeiter
 — Karl, Häusler
 Gohl Alfons, Inspektor
 Gavor Fritz, Kaufmann
 Galle Franz, Bauer
 Gründel Theodor, Gärtner
 Gillner Frieda, Häuslerin
 Günther Heinrich, Gärtner
 — Martha, Gärtnerwitwe
 Hagedorn August, Kunstgärtner
 Hanke Franz, Ackerkutscher
 — Johann, Auszügler
 Hesse Heinrich, Gärtner
 Hildebrandt Franz, Inwohner
 — Heinrich, Gärtner
 — Johann, Auszügler
 Hilger Heinrich, Bauer
 — Karoline, Auszügerin
 — Max, Bauer
 — Paul, Auszügler
 Jung Heinrich, Häusler
 Kinne Agnes, Häuslerwitwe
 — August, Auszügler
 — August, Bauer
 — Josef, Häusler
 Kofch Alara, Lehrermittwe
 Kunze Bernhard, Gärtner
 Kynast Karl sen., Ackerkutscher
 — Karl jun., Ackerkutscher
 Langer Berta, Arbeiterin
 — Josef, Bauer
 Lipjeski Maria, Arbeiterin
 Lux Heinrich, Bauer
 — Josef, Bauer u. Gastwirt
 Machunsky August, Häusler
 — August, Auszügler
 — Berta, Inwohnerin
 — Paul, Musiker
 Mehlisch Emilie, Arbeiterin
 Olbrich Josef, Gärtner
 Pöschel Franz, Ackerkutscher
 Pilzner August, Gärtner
 — Johann 1, Gärtner
 — Johann 2, Schaffer
 Prescher August, Zimmermann
 — Josef, Bauer u. Gastwirt
 Runde Johann, Gärtner
 Rabich August, Ackerkutscher
 — Josef, Kutscher
 — Luise, Häuslerin
 Raßmann Maria, Häuslerwitwe
 Rosenberger Josef, Gärtner
 Renner Paul, Schmiedemeister
 Schöber Eduard, Auszügler
 — Josef, Gärtner

Gemeinde Hönigsdorf.

417 Einw., Entf. v. d. Kr. 7½ km, N.
 u. St. Hönigsdorf, Ag. Grottkau, P. u.
 Cij. Falkenau.

Lux Paul, Gemeindevorsteher
 Adermann Agnes, Auszügerin
 Bodisch Josef, Lehrer
 Brier Josef, Gemeindefreiber

Schön August, Auszügler
 — Max, Gärtner
 Schöneich Anna, Kleinrentnerin
 Scholz August, Stellmacher
 Schunert Franz, Bauer
 — Karl, Auszügler
 — Ottilie, Näherin
 Schwobe August, Gärtner
 Sczendzina Viktor, Lehrer
 Sigmund Anton, Rentner
 — Paul, Ackerkutscher
 Stenzel August, Ackerkutscher
 Stimpel Julius, Viehwärter
 Streit Heinrich, Ackerkutscher
 — Josef, Futtermann
 Tröbel August, Auszügler
 — Paul, Bauer
 Überall Anna, Gärtnerwitwe
 — Paul, Schuhmacher
 Walltschek Paul, Arbeiter
 Weidlich August, Gärtner
 — Heinrich, Gärtner
 Weijer Anna, Auszüglerin
 — Josef, Gärtner
 Winkler Johann, Häusler
 — Renate, Auszüglerin
 Wistel Josef, Gärtner
 Zimmer Dr. Wilhelm, Rittergutsbesitzer
 Zukunft Karoline, Auszüglerin
 Zwiditsch Ernst, Arbeiter

Gemeinde Johnsorf.

176 Einw., Entf. v. d. Kr. 35 km, A. u.
 St. Lobedau, Ug. Dttmachau, P. u. Gij.
 Mażwiz.

Klose Franz, Gemeindevorsteher
 Beck Berta, Stellenbesitzerin
 Fiedler Herbert, Buchhalter
 Filbe Alfred, Oberschweizer
 Freitag Karl, Arbeiter
 Haasner August, Schmiedemeister
 Hein Johann, Stellenbesitzer
 Jungke Paul, Maschinensführer
 Kirchner Richard, Stellenbesitzer
 Kirstein Gerhard, Stellenbesitzer
 Krübel Ferdinand, Aufseher
 Kober Bernhard, Aufseher
 Lachnitt Paul, Kutscher
 Lorenz Paul, Schaffer
 v. Machni Eberhard, Rittergutsbesitzer,
 Fernspr. Dttmachau 19
 Mijschok Michael, Chauffeur
 Mijschke Alfred, Arbeiter
 Müller Wilhelm, Maurer
 Rebel Karl, Arbeiter
 Reutert Paul, Gastwirt
 Rohler August, Arbeiter
 — Karl, Arbeiter
 Radig Berthold, Stellenbesitzer
 Rante Josef, Krämer
 Schwidler August, Arbeiter
 Sentner Julius, Arbeiter
 Siegel Franz, Arbeiter
 Tilsch Paul, Arbeiter

Bieweger Franz, Stellenbesitzer
 Wagner Georg, Lehrer
 Wolf Norbert, Wächter

Gemeinde Kamnig.

665 Einw., Entf. v. d. Kr. 30 km, A. u.
 St. Kamnig, Ug. Dttmachau, P. Kamnig,
 Gij. Tscheschdorf.

Wahner Alois, Gemeindevorsteher, Stellen-
 besitzer
 Wilder Wilhelm, Hauptlehrer i. N.
 Anwandt Robert, Oberlandjäger, Fern-
 sprecher Gauers 17
 Ault Artur, Bauergutsbesitzer
 Babel Julius, Schuhmachermeister
 Bahr Max, Fleischermeister
 Barbier Josef, Hauptlehrer
 Bartsch Eduard, Tischler
 Bittner Franz, Häusler
 Blasig Eugen, Lehrer
 Buchwald Karl, Sattler
 Buhl Paul, Kestbauer
 Christ August, Hausbesitzer
 Christoph Hedwig, Bauergutsbesitzerin,
 Fernspr. Gauers 20
 — Josef, Auszügler
 Deinert Alois, Tischler
 — Josef, Stellenbesitzer
 — Paul, Stellenbesitzer
 Dubek Albert, Straßenmeister
 Feller Ida, Stellenbesitzerin
 Förster August, Bauergutsbesitzer
 — Franz sen., Hausbesitzer
 — Franz jun., Stellenbesitzer
 Friedrich Wilhelm, Stellenbesitzer
 Frott Josef, Kestbauer u. Schmiedemeister
 Ganzer Walter, Friseur
 Grosser Karl, Hausbesitzer
 Haase Reinhold, Bauergutsbesitzer, Fern-
 sprecher Gauers 22
 Hanel Paul, Schneider
 Hante Julius, Stellenbesitzer
 Hamich Anna, Privatere
 Heinelt Wilhelm, pens. Hegemeister
 Herfort August, Hausbesitzer
 Hölting Hermann, Bauergutsbesitzer,
 Fernspr. Gauers 21
 Hoffmann Johann, Bäckermeister und
 Kolonialwaren
 Jhmann Aug., Maschinenbau u. Schmiede-
 meister, Fernspr. Gauers 32
 Kazer Jzidor, Bäckermstr. u. Kolonial-
 waren
 Kirchner Josef, Stellenbesitzer
 — Oskar, Stellenbesitzer
 Kühler Heinrich, Stellenbesitzer
 Kusche August, Kestbauer
 Kleinmeidam Paul, Stellenbesitzer
 Kleiner Johann, Schneidermstr. u. Haus-
 besitzer
 Klein Maria, Hausbesitzerin
 Lug Albrecht, Gutsbesitzer, Fernsprecher
 Gauers 37
 Silienthal Max, Stellenbesitzer

Dieß August, Pensionsempfänger u. Hausbesitzer
 Lindner Ludwig, Bauergutsbesitzer
 Mahlich Bernhard, Gasthausbesitzer, Fernsprecher Gauer's 35
 Moschel Peter, Schlosser
 Neumann August, Hausbesitzer
 Pache Karl, Bahnarbeiter u. Hausbes.
 Pander Julius, Restbauer
 Pischel Heinrich, Hausbesitzer
 Platsche Franz, Schuhmacher
 — Hermann, Stellenbesitzer
 — Josef, Stellenbesitzer
 — Paul, Tischlerstr. u. Hausbesitzer
 — Paul, Böttcherei
 — Paul, Straßenwärter
 Pischel August, Maurer u. Hausbesitzer
 — Ernst, Chauffeemärter
 — Paul, Bahnwärter
 Pohl Martha, Posttagentin
 Pohler Ernst, Schuhmachermeister
 Pwette Johann, Friseur u. Eierhändler
 Rother Willi, Schmied
 Reimann Alfred, Bauergutsbesitzer
 — Max, Bauergutsbesitzer
 Reichelt Jen. Paul, Hausbesitzer
 — Jun. Paul, Hausbesitzer
 Ruth Paul, Hausbesitzer
 Schmidt Hermann, Restbauer
 Scholz Wilhelm, Hausbesitzer
 Stadlin Fritz, Dampfmolkerei, Fernsprecher Gauer's 33
 Streibel Paul, Flüchtlingslehrer
 Sterz Georg, Rittergutsbesitzer (Oberamtmann), Fernspr. Gauer's 6
 Stehr Paul, Hilfsweichensteller
 Simmert Josef, Restbauer
 Tilpe Moritz, Dentist
 Triebisch Franz, Hausbesitzer
 — Heinrich, Stellenbesitzer
 — Paul, Renteneinpfänger
 Thamm Julius, Schuhmacher
 Thomas Franz, 3. Lehrer
 — Josef, Schuhmacher
 Teichmann Max, Arbeiter
 Wilde Albert, Bauergutsbesitzer
 Wahner Franz, Stellenbes. u. Sattler
 — Alois, Stellenbesitzer
 Wenske Theodor, Gasthausbes. u. Fleischermeister
 Welzel Hermann, Bauergutsbesitzer
 Wolff Josef, Bauergutsbesitzer
 — Mathilde, Hebamme
 — Paul, Restbauer
 Werner Johann, Hilfslehrer
 Zappe Julius, Restbauer
 Ziegler Josef, Restbauer

Gemeinde Klodebach.

618 Einw., Entf. v. d. Kr. 22 km, W. u. St. Klodebach, Ng. Ottmachau, P. Groß Carlowitz, G. Carlowitz-Klodebach.
 Puff Max, Gemeindevorsteher, Fernspr. 35
 Anders Paul, Arbeiter

Aue Hyronimus, Arbeiter
 Berger Karl, Lehrer
 Buhl Josef, Photograph
 — Paul, Rentner
 Buchmann Albert, Wirtschaftsbesitzer
 Breitschneider Josef, Wirtschaftsbesitzer
 Blandzinski Max, Tischlermeister
 Burzig August, Webermeister
 Beck Theodor, Kaufmann
 Beckert August, Schuhmachermeister
 Bök Karl, Arbeiter
 Buchal Josef, Hausbesitzer
 Diehl Peter, Oberbahnmeister
 Dittrich August, Büroangestellter
 Dittert Bruno, Schuhmachermeister
 Dize Max, Eisenbahnbediensteter
 Degel Josef, Hausbesitzer
 — Paul, Schuhmacher
 Elsner Willibald, Kohlenhändler
 Erbs Otto, Friseur
 Fieber Reinhold, Bauergutsbesitzer
 Fellmann Josef, Obergärtner
 Finger Franz, Maurer
 — Josef, Bauergutsbesitzer
 — Paul, Bauergutsbesitzer
 Glazel Heinrich, Wirtschaftsbesitzer
 Gärtner Josef, Schmiedemeister
 Grzyska Thomas, Postschaffner
 Groß Paul, Bäckermeister
 Henkel Robert, Gutsbesitzer
 Heimann Ernst, Wirtschaftsbesitzer
 Hansel August, Wirtschaftsbesitzer
 Hermstein Karl, Wirtschaftsbesitzer
 Janz Josef, Postschaffner i. R.
 Jonscher Max, Bauergutsbesitzer
 Jülle Gustav, Bauergutsbesitzer
 Kaupert Eduard, Hausbesitzer
 — Josef, Wirtschaftsbesitzer
 Kattner August, Wirtschaftsbesitzer
 Kaiser Richard, Schlosser
 Keipert Paul, Maurer
 Krischer Hermann, Produkthändler
 Krzebintowshy Willi, Kaufmann
 Köhler Josef, Wirtschaftsbesitzer
 Late August, Schuhmacher
 Linze Bruno, Bauergutsbesitzer
 Lux Heinrich, Gastwirt
 Linke Max, Wirtschaftsbesitzer
 Mahlich Gustav, Bauergutsbesitzer
 — 1 Paul, Bauergutsbesitzer
 — 2 Paul, Bauergutsbesitzer
 Meißner Paul, Wirtschaftsbesitzer
 Mohrholz August, Schneidermeister
 Nawe Josef, Reichsbahnbediensteter
 Neugebauer Gustav, Obsthändler
 Nitsche Rudolf, Bauergutsbesitzer
 Puff Julius, Wirtschaftsbesitzer
 Pischel Josef, Chauffeemärter
 Reimann Paul, Bauergutsbesitzer
 — Robert, Wirtschaftsbesitzer
 Ritter Josef, Produkthändler
 — Karl, Hausbesitzer
 Seidel Adolf, Bauergutsbesitzer
 — Alfons, Bauergutsbes. u. Baugeschäft
 — August, Bauergutsbesitzer

Seidel Josef, Bauergutsbesitzer
 Simon Josef, Chauſſeewärter
 Stimpel Max, Wirtschaftsbesitzer
 Scheurell Josef, Hausbesitzer
 Schmidt Josef, Wirtschaftsbesitzer
 Schmette Josef, Kaufmann
 Schimpffe Richard, Wirtschaftsbesitzer
 Schmidt Paul, Wirtschaftsbesitzer
 Scholz Ernst, Bauergutsbesitzer
 Tinker August, Bauergutsbesitzer
 Tobias Josef, Bauergutsbesitzer
 Thnich Josef, Stellmachermeister
 Thiel Josef, Gastwirt
 Welzel Otto, Gutsbesitzer
 Woch Franz, Fleischermeister
 Wolf Josef, Lehrer
 Winkler August, Bauergutsbesitzer
 Wirſing Wilhelm, Kinomateur

Gemeinde Koppendorf.

256 Einw., Entf. v. d. Rr. 9 km, U. u.
 St. Winzenberg, Ug. Grottkau, P. u. Gf.
 Falkenau OS.

Bogler Alois, Gemeindevorsteher
 Nulisch Franz, Wirtschaftsbesitzer
 — Franz, Auszügler
 Barnert Alois, Wirtschaftsbesitzer
 Bodisch Alois, Wirtschaftsbesitzer
 — Michael, Auszügler
 Böhm Alois, Wirtschaftsbesitzer
 — Bruno, Wirtschaftsbesitzer
 — Franz, Wirtschaftsbesitzer
 — Johann, Erbscholtzeibesitzer
 — Paul, Gastwirt, Fernspr. Hilfsstelle
 — Theodor, Wirtschaftsbesitzer
 — Theodor, Auszügler
 Bunke Hermann, Schmiedemeister
 Giekmann August, Wirtschaftsbesitzer
 — Franz, Maurer
 Gollez Hugo, Lehrer
 Heider Johann, Wirtschaftsbesitzer
 Hellmann Theodor, Wirtschaftsbesitzer
 Kirchner August, Wirtschaftsbesitzer
 Kolbe Theodor, Wirtschaftsbesitzer
 Kunze Anna, Witwe
 — Franz, Auszügler
 — Maria, Witwe
 — Maria, Heimarbeiterin
 — Paul, Wirtschaftsbesitzer
 — Theodor, Wirtschaftsbesitzer
 Kutsche Albert, Wirtschaftsbesitzer
 — Josef, Wirtschaftsbesitzer
 — Paul, Auszügler
 Langer Franz, Wirtschaftsbesitzer
 — Maria, Witwe
 — Theresia, Witwe
 Langfeld Alois, Wirtschaftsbesitzer
 Lux Paul, Wirtschaftsbesitzer
 Mahlich Josef, Wirtschaftsbesitzer
 — Paul, Wirtschaftsbesitzer
 Müller Josef, Wirtschaftsbesitzer
 Olbrich August, Wirtschaftsbesitzer
 Preſcher Franz, Wirtschaftsbesitzer
 — Johann, Maurer

Schönfelder Martha, Witwe
 — Paul, Handelsmann
 Scholz Agnes, Schneiderin
 Schröter Anna, Schneiderin
 — Maria, Witwe
 Spielmann Josef, Schuhmacher
 Sperlich Hedwig, Lehrerwitwe
 Stenze Ferdinand, Wirtschaftsbesitzer
 — Johann, Auszügler
 — Josef, Wirtschaftsbesitzer
 Stebe Albert, Wirtschaftsbesitzer
 Tiffert Maria, Witwe

Gemeinde Koppitz.

970 Einw., Entf. v. d. Rr. 7 km, U. u.
 St. Koppitz, Ug. Grottkau, P. Koppitz,
 Gf. Grottkau.

Kahlert August, Gemeindevorsteher und
 Bauergutsbesitzer
 Adermann Max, Landwirt
 — Paul, Landwirt
 Adamaſchel Jgnaz, Postschaffner
 Albrecht Gustav, Schmiedemeister
 Alders Josef, Bauergutsbesitzer
 Arbeiter Heinrich, Pensionär
 — Paul, Zimmermann
 Bernard Paul, Landwirt
 Blum Paul, Obergärtner
 Buchmann Bruno, Bauergutsbesitzer
 Bogner Franz, Arbeiter
 Bolde Bertold, Arbeiter
 Auditor Anna, Witwe
 Brauner Anton, Chauſſeewärter
 Brückner Johann, Rentner
 Bittner Sabella, Witwe
 Böhm Emilie, Witwe
 Christoph Paul, Landwirt
 Diebler Karl, Oberpostschaffner i. R.
 Dziuba Theodor, Betriebs-Inspektor
 Ehme Eduard, Diener
 — Heinrich, Kutscher
 Ester Theodor, Bauergutsbesitzer
 Escher Jda, Witwe
 Eschrich Paul, Stellmachermeister
 Feige Paul, Landwirt
 Felder Wilhelm, Schlossermeister
 Fischer Paul, Gastwirt
 — Richard, Pensionär
 Flegel Johann, Forstheger
 — Josef, Kutscher
 — Wilhelm, Rentner
 Flechtner Fritz, Maschinenmeister
 — Karl, Bürodienner
 — Wilhelm, Hausdiener
 Friedt Florian, Landwirt
 Fruhner Heinrich, Landwirt
 — Johann, Zimmermann
 — Julius, Zimmermann
 — Karl, Landwirt
 — Paul, Schuhmachermeister
 Fuhrmann Otto, Forstarbeiter
 Gröger Gustav, Verwaltungsbeamter
 Groß Georg, Fleischermeister
 Grzshbet Robert, Reisender

Hampel Karl, Kutscher
 Hanke Josef, Steinarbeiter
 — Julius, Landwirt
 — Richard, Schneidermeister
 Hansel August, Landwirt
 Heider August, Kutscher
 Heitfogel Karl, Förster i. R.
 Hentscher Julie, Schnittwarenhandlung
 Hiller Paul, Maurer
 Hoppe Josef, Bauergutsbesitzer
 Jachisch Josef, Landwirt
 Joachim Josef, Landwirt
 Young Richard, Baumeister
 Kantner Paul, Invalide
 Kellner Theodor, Bauergutsbesitzer
 Kielinger Anna, Hebamme
 Klose Josef, Maurer
 Klar August, Bauergutsbesitzer
 Knapp Georg, Forstmeister i. R.
 — Heinrich, Forstverwalter
 — Max, Pensionär
 Kopka Johann, Fleischermeister
 Klameit Paul, Zimmermann
 Klammst August, Ziegeleiarbeiter
 Klimpke Paul, Landwirt
 Knauer Artur, Kaufmann
 Kühnel Karl, Schmiedemeister
 Kuhnert Josef, Landwirt
 Krause Alfred, Volksschullehrer
 Krelle Wilhelm, Pensionär
 Hanke Gertrud, Volksschullehrerin
 Kleiner Josef, Erzpriester

Kluske Julius, Landwirt
 Klimke Josef, Landwirt
 Kabja Karl, Chauffeur
 König Kurt, Güterdirektor
 Kellner Johann, Kutscher
 Lehner Luise, Auszüglerin
 — Theresia, Hausbesitzerin
 Langer Josef, Gartenarbeiter
 Linke Max, Küchenhof
 Lorke Karl, Landwirt
 Mende Alois, Wächter
 — Josef, Landwirt
 — Paul, Landwirt
 Michler August, Pensionär
 Mißch Hugo, Städt. Bürodirektor i. R.
 Mücke Josef, Auszügler
 Namrath Johann, Landwirt
 Niedenzu Paul, Rentmeister
 Niedergesäß Paul, Bäckermeister
 Nadur Richard, Kaufmann
 Preußner Karl, Hausdiener
 — Franz, Gartenarbeiter
 — Heinrich, Forstarbeiter
 — Johann, Forstarbeiter
 — Karl, Hausdiener
 Pohl Richard, Kutscher
 Ragoki Emil, Wirtschaftsinspektor
 Rausch August, Forstarbeiter
 Rieger Karl, Schuhmachermeister
 Rolle Adelheid, Försterwitwe
 Roschte Josef, Landwirt
 Rother August, Waldarbeiter



Warenhaus

Paul Niedergesäß

Fernsprecher Nr. 7

Bäckerei und Konditorei

Koppitz bei Grottkau i. Schles.

Kother Johann, Dominiat-Schaffer
 — Johann, Landwirt
 Graf Schaffgotsch Hans Ulrich, Fideikom-
 missbesitzer
 Schampel Josef, Scheuerwärter
 Schelenz Josef, Rentner
 Schindler Richard, Verwaltungsekretär
 Schmidt Friedrich, Haus Hofmeister
 Scholz Franz, Tischlermeister
 — Martha, Landwirtin
 — Wilhelm, Böttchermeister
 Sabisch Alois, Steinarbeiter
 Seifert Julius, Gastwirt
 Slinka Franz, Volksschullehrer
 — Peter, Landwirt
 Stojch Hermann, Förster
 Steiner Heinrich, Landwirt
 — Johann, Landwirt
 — Paul, Landwirt
 Sturm Wilhelm, Pensionär
 Tiegel Josef, Bauergutsbesitzer
 Tize Rudolf, Sattlermeister
 Tondera Maria, Landwirtin
 Wahner Josef, Tischlermeister
 Warlotsch Elfriede, Postagentin
 Weigel August, Haushälter
 Weniger Franz, Bauführer
 Winkler Franz, Postschaffner
 — Karl, Landwirt
 Wolff Eberhard, Dr., Arzt
 — Josef, Dr., San.-Rat
 Zimmermann Paul, Wirtsch.=Inspr. i. R.

Gemeinde Koschpendorf.

Entf. v. d. Kr. 30 km, N. u. St.
 Lindenau, Ag. Dittmachau, P. Rammig,
 Eig. Tscheschdorf.

Gewohn August, Gemeindevorsteher
 Anders Theresia, Hausbesitzerin
 Beck Josef, Stellenbesitzer
 Debschütz Chlotilde, Rittergutsbesitzerin,
 Fernspr. Gauerz 11
 Deumlich August, Viehhändler u. Haus-
 besitzer
 — Julius, Stellenbesitzer
 Franke Franz, Stellenbesitzer
 — Josef, Wirtschaftsbesitzer
 Ferschke Felix, Stellenbesitzer
 Heimann Josef, Schmiedemstr. u. Stellen-
 besitzer
 Hanel Anna, Stellenbesitzerin
 — August, Stellenbesitzer
 — Franz, Maurer
 Händler Karl, Stellenbesitzer
 Hirschberg August, Stellenbesitzer
 Lempert Georg, Stellenbesitzer
 Mahlich August, Stellenbesitzer
 Mohrholz Anna, Stellenbesitzerin
 Pohl Robert, Gutsinspektor
 Reimann Josef, Wirtschaftsbesitzer
 Springer Ernst, Stellenbesitzer
 Schwobe Alfred, Lehrer
 Schwarz Ernst, Stellenbesitzer

Umlauf Josef, Maurer
 Walter Wilhelm, Gasthausbesitzer, Fern-
 sprecher Gauerz 48
 Wagner August, Stellenbesitzer
 Wohkittel August, Wirtschaftsbesitzer
 — Max, Ofenheizer u. Stellenbesitzer
 — Wilhelm, Stellenbesitzer
 Winkler Julius, Krämerei u. Hausbej.

Gemeinde Kroschen.

Adamek Albert, Arbeiter
 Ambros Berta, Rentnerin
 Blach Karl, Ackerkutscher
 Bloch Ottilie, Landwirtin
 Dierschke Paul, Landwirt
 Giersig Bernhard, Kutscher
 Grissof Josef, Arbeiter
 Halbig Emanuel, Landwirt
 Haufe Pauline, Rentnerin
 Heinelt Anna, Arbeiterin
 Höhn Luise, Hausbesitzerin
 — Josef, Landwirt
 — Paul
 Jonisch Wilhelm, Rentner
 Kammner Paul, Heizer
 Kaufke Theresia, Rentnerin
 Kirchner August, Landwirt
 — Paul, Landwirt
 Klauke Theodor, Korbmacher
 Kinnert Karl, Landwirt
 Kluge Reinhold, Bäckermeister
 Köhl Karl, Hausierer
 König Josef, Landwirt
 Krause August, Arbeiter
 Langer Theresia, Auszüglerin
 — Josef, Landwirt
 — Theodor, Arbeiter
 Ludwig Johann, Pächter
 Mende Ernestine, Rentnerin
 Michalsky Theresia, Rentnerin
 Oppitz Karl, Landwirt
 Paul Anna, Auszüglerin
 Peter August, Arbeiter
 Pohl Maria, Auszüglerin
 Kother Josef, Ackerkutscher
 Scholz Auguste, Arbeiterin
 Schröder Franz, Postbote
 Schwobe Alois, Rentner
 — Ida, Landwirtin
 — Paul, Landwirt
 — August, Rentner
 Senner Hedwig, Landwirt
 Siegel Josef, Arbeiter
 Silla Josef, Landwirt
 Suchla August, Ackerkutscher
 Suchy Franz, Hausbesitzer
 Überall Heinrich, Bote
 Urban Pauline, Rentnerin
 Weigel Paul, Landwirt
 Weigmann Pauline, Rentnerin
 Wolf Richard, Landwirt
 Zrumma Karl, Arbeiter

Gemeinde Rühfchmalz.

Entf. v. d. Kr. 12 km, N. u. St. Rühfchmalz, Ag. Grottkau, P. Rühfchmalz, Eis. Falkenau.

Winkler August, Gemeindevorsteher
 — Karl, Amtsvorsteher
 Adermann Marie, Witwe
 Basler Josef, Häusler u. Maurer
 Bieler Hermann, Häusler u. Zimmermann
 Bienert Wilhelm, Gärtnerstellenbesitzer
 Bolzel Richard, Gärtnerstellenbesitzer
 Brettschneider August, Arbeiter
 — Martha, Schnittwaren und Spezerei
 Brier Julius, Bauergutsbesitzer, Heidel
 Biernoth Josef, Bez.-Schornsteinfegermstr.
 Dige Albert, Stellenbesitzer
 — Ernst, Schneidermeister
 — Franz, Stellenbesitzer
 — Paul, Fleischer
 — Paul, Hausbesitzer u. Maurerpolier,
 Kirchplatz
 Ditche Emma, Häuslerwitwe
 Dudzig Josef, prakt. Arzt, Fernspr. 5
 Ellguth Paul, Rentier
 Engel Duzia, Auszüglerwitwe
 Ernst Gust., Bauergutsbesitzer, poln. Seite
 — Paul, Stellenbesitzer, poln. Seite
 Exner Oskar, Friseur u. Fleischbeschauer
 Förster Ewald, Bauunternehmer, Kirchplatz
 Flögel Elisabeth, Rentiere
 Förtsch Michael, Oberlandjäger, Fernspr. 4
 Funke Johann, Auszügler
 Gast Paul, Pfarrer
 Groß Alois, Rentier, Tempel
 Galle Josef, Tischlermeister
 Gärtner Josef, Auszügler
 Görlisch Emil, Lehrer
 Göbel Karl, Obsthändler
 Hansel Paul, Maurer
 Hartelt Karl, Schuhmacher
 Hettner Georg, Schneidermeister
 — Hermann, Sattlermeister
 Hilbrandt Julius, Sattlermeister
 — Robert, Posthelfer
 Hellmann Emanuel, Gärtner
 Hoffmann Elisabeth, Postagentin
 — Marie, Bauergutsbesitzerin
 Hühne, Gastwirt, Tempel
 Janeschke Alois, Stellenbesitzer
 — Paul, Tischler
 Janekth Johann, Schweizer
 Ignazi Josef, Stellenbesitzer
 Kausch August, Altproduktenhandel
 Kämmer Karl, Schuhmacher
 Reich Josef, Schmiedemeister
 Rnöfel Beate, Landwirtin
 — Georg, Bäckerei u. Kolonialwaren
 — Paul, Bäckerei u. Kolonialwaren
 Rolenda Franz, Förster, Niederhof
 Kolomal Valentin, Schlosser
 Kroker Erich, Lehrer
 Kunze Alois, Stellenbesitzer
 Kuske Anton, Kutsher
 Klose Josef, Kutsher

Langer Paul, Wirtschaftsbesitzer, Heidel
 Lehner Albert, Wirtschaftsbesitzer
 — Alois, Kaufmann
 Lehmann Karl, Häusler
 Lehner Anna, Hebamme
 Lux Johann, Fleischermeister
 — Paul, Fleischer
 Mann Karl, Gastwirt
 Matsche Martha, Stellenbesitzerwitwe
 Michalte August, Seminaroberlehrer i. e. K.
 Möser Josef, Stellmachermeister
 Müller Johann, Korbmacher
 — Julius, Korbmacher
 — Eduard, Gutsächter, Oberhof, Fernspr. 2
 Maiz Franz, Bauergutsbesitzer
 Nagel Josef, Schuhmacher
 Panzer Gustav, Straßenmeister, Tempel
 Pradel Alfons, Stellenbesitzer
 Prinz von Buchau Hans, Baron, Fideikommissherr, Niederhof
 Philipp Reinhold, Futtermann
 Rabach Alfred, Stellenbesitzer, poln. Seite
 — Hermann, Gastwirt
 — Karl, Stellenbesitzer
 Rausch Josef, Stellenbesitzer
 Rosenberger Paul, Stellenbesitzer, Heidel
 Senner August, Bauergutsbesitzer
 Seichter Eduard, Kaufmann
 Suffeida Max, Rentempfsänger
 Springer Anton, Bauergutsbesitzer, Heidel
 Scheffler Theodor, Bauergutsbesitzer, poln. Seite
 Schie Wilhelm, Bauergutsbesitzer
 Schmidt Karl, Schmiedemeister
 — Max, Stellenbesitzer
 — Paul, Rentner
 Stenzel August, Stellenbesitzer
 — Paul, Bauergutsbesitzer
 Schwarzer Max, Oberpostkassner a. D.
 Schweigler Agnes, Schneiderin
 Steyer Josef, Schneidermeister
 Tinter August, Fleischermeister
 Wagner Alfred, Stellenbesitzer
 — Berthold, Auszügler
 Weiß Emil, Hauptlehrer, Kirchplatz
 Weisser Hermann, Maurer, poln. Seite
 Weigmann Karl, Arbeiter
 — Theodor, Fleischermeister, Tempel
 Wiedemann Joh., Stellenbes., poln. Seite
 Winkler Heinr., Stellenbes., Zindelseite
 Zimmermann Eduard, Schuhmacher
 Zukunft Anna, Witwe

Gemeinde Lasowitz.

49 Einw., Entf. v. d. Kr. 28,8 km, N. Kl. Mahlendorf, St., Ag. u. P. Ottmachau, Eis. Fried.-Giesmannsdorf und Dgen.

Loske Julius, Gemeindevorsteher
 Burkert Konrad, Landwirt
 Förster Paul, Straßenwärter
 Herrmann Amand, Landwirt u. Maurer
 Kretschmer Hermann, Landwirt

Rusche Josef, Landwirt
— Martha, Auszüglerin
Schweidler Karl, Landwirt
Weidlich Karl, Straßenwärter

Gemeinde Laszkowiz.

401 Einw., Entf. v. d. Kr. 25 km, N. u. St.
Lobedan, Ag. Dittmachau, P. Makowiz,
Gij. Dittmachau, Kleinbahn Makowiz.

Allnoch Wilhelm, Gemeindevorsteher
Buchwald Max, Gutsbesitzer
Gloger Josef, Gutsbesitzer
Grütkner Bruno, Amtsvorsteher
Göbel Alois, Gutsbesitzer
Hering Auguste, Erbscholtzei 1
Hebich Josef, Gutsbesitzer
Jüttner Josef, Bauergutsbesitzer
Kaluschke Paul, Gutsbesitzer
Karzer Paul, Gasthausbesitzer
Mosler Hermann, Hauptlehrer
Neugebauer Alfons, Gutsbesitzer
Neumann Adelheid, Wirtschaftsbesitzer
Nitsche Agnes, Wirtschaftsbesitzerin
— Paul, Wirtschaftsbesitzer
— Wilhelm, Gutsbesitzer
Pietsch Albert, Gutsbesitzer
Pradel Josef, Gutsbesitzer
Reinert Hermann, Wirtschaftsbesitzer
Richter August, Wirtschaftsbesitzer
Schmidt Maria, Erbscholtzei 11
Scholz Albert, kath. Pfarrei
Wahner Johann, Gutsbesitzer

Gemeinde Deutsch Zeippe.

524 Einw., Entf. v. d. Kr. 5½ km, N. u. St.
Dffeg, Ag. Grottkau, P. u. Gij. Dt. Zeippe.

Reichelt Josef, Gemeindevorsteher
Ackermann Paul, Eisenbahner
Baumgart August, Bauergutsbesitzer
— Karl, Grubenarbeiter
Blut Karl, Hausbesitzer
Bönisch Mathilde, Bauergutsbesitzerin
— Reinhold, Bauergutsbesitzer
— Reinhold, Bauerauszügler
— Erben, Bauergutsbesitzer
Brückner Karl, Arbeiter
Czaja Maria, Schneiderin
Dierschke Mathilde, Bauergutsbesitzerin
Dörner Paul, Wirtschaftsbesitzer
Duczka Max, Häusler
Erner Franz, Bäckermeister
Feix Hermann, Schmiedemeister
Felsmann Karl, Arbeiter
Fitz Paul, Eisenbahner
Franzke Reinhold, Rentner
Friedrich Franz, Handelsmann
— Martha, Bahnhofswirtin
Frey Johann, Arbeiter
Gauligek Hedwig, Hausbesitzerin
Glazel Josef, Maurer
Gürlich Josef, Schuhmachermeister
Haase Johann, Rentner

Hanfel Josef, Häusler
— Paul, Wirtschaftsbesitzer
Hannich Johann, Handelsmann
Hartmann Theodor, Bauergutsbesitzer
Hentschel Anna, Wirtschaftsbesitzerin
— Paul, Bauergutsbesitzer
Herrmann Karl, Uhrmacher
Hertwig Hermann, Bauergutsbesitzer
Hillebrand Josef, Auszügler
Hoffmann Josef, Ackerkutscher
— Karl, Arbeiter
Hohetzel Franz, Fleischbeschauer
Holder Erich, Inspektor
Hoppe Josef, Wirtschaftsbesitzer
Horn Wilhelm, Wirtschaftsbesitzer
Hubrich Alois, Wirtschaftsbesitzer
Jhmann Leo, Pfarrer
Jahn Karl, Arbeiter
— Heinrich, Futtermann
Kahlert Josef, Bauergutsbesitzer
Kaluschke Alfons, 2. Lehrer
Kattner Alois, 1. Lehrer
Klimpke Franz, Bahnassistent
Knittel Anna, Fleischerin
Kunert Josef, Straßenwärter
Kuschmann Albert, Schuhmachermeister
Kretschmer August, Müllermeister
Kutsche Paul, Eisenbahner
Langner Adolf, Tierheilkundiger, Fern-
sprecher Posthilfsstelle
— Alfred, Bauergutsbesitzer
— August, Bauergutsbesitzer
— Bruno, Bauergutsbesitzer
— Julius, Stellenbesitzer
— Maria, Häuslerin
— Reinhold, Auszügler
Laberke August, Stellmacher
Laqua Hermann, Bäcker
Lasser Paul, Häusler
Machate Hermann, Schmiedemeister
Maier Johann, Rentenempfänger
Marendzjak Wladislaw, Arbeiter
Mitzka Heinrich, Häusler
Paul Anna, Bauergutsbesitzerin
— August, Bauergutsbesitzer
— August, Rentner
— Bruno, Stellenbesitzer
Pfeiffer Julius, Sattlermeister
Pradler Pauline, Stellenbesitzerin
Quittschalle Ernst, Bahnsekretär
Räther Wilhelm, Eisenbahner
Rausch Johann, Wächter
Reichelt Julius, Bauergutsbesitzer
Reisewitz Paul, Ackerkutscher
Reiß Maria, Stellenbesitzerin
Richter Hermann, Stellenbesitzer
— Karl, Tischlermeister
Rosner Josef, Stellenbesitzer
Rother Paul, Stellenbesitzer
Rumpel Anton, Bauergutsbesitzer
Ruscher Josef, Bauergutsbesitzer
Sabisch Max, Gastwirt
— Josef, Bauergutsbesitzer
Sauer Karl, Bauergutsbesitzer
Schilk Paul, Weichensteller

Schnalbe Ignaz, Bauergutsbesitzer
 Schöneich August, Stellenbesitzer
 Schönfelder Albert, Stellenbesitzer
 Scholz Alois, Bauergutsbesitzer
 — Robert, Bauergutsbesitzer
 — sen. Robert, Auszügler
 — Josef, Bauergutsbesitzer
 — Reinhard, Bauergutsbesitzer
 Schuschke Wilhelm, Futtermann
 Seidel Anton, Ackerfutischer
 — August, Arbeiter
 — Karl, Eisenbahner
 Senka August, Postschaffner
 Skal Alois, Stellenbesitzer
 Sommer Mathilde, Auszüglern
 Stofch August, Rentenempfänger
 Türke Josef, Bauergutsbesitzer
 Vitz Bruno, Viehmakler
 Weber Maria, Stellenbesitzerin
 Werner Fritz, Arbeiter
 Wiedemann Beate, Bauergutsbesitzerin
 — Kosmas, Bauergutsbesitzer
 Wofittel Josef, Stellenbesitzer
 Ziebolz Josef, Gasthausbesitzer
 — Reinhold, Bauergutsbesitzer
 Zimmermann Josef, Stellenbesitzer

Gemeinde Leuppusch.

260 Einw., Entf. v. d. Kr. 3 km, N. Hal-
 bendorf, St., Ag., P. u. Eis. Grottkau.
 Beinlich Julius
 Bieler Erdmann, Häusler
 Brzank Hedwig, Landwirtin
 Christoph Emanuel, Landwirt
 — Josef, Landwirt
 Ende Hugo, Pfarrer
 Gürth Anna, Landwirtin
 — Bruno, Landwirt
 Hönischer Josef, Landwirt
 — Karl, Landwirt
 Jüttner Karl, Gastwirt
 Kiske Alois, Landwirt
 Kreuzer Josef, Landwirt
 Kinne Josef, Landwirt
 Knurr Paul, Landwirt
 Kiefewetter Karl, Lehrer
 Müller Albert, Landwirt
 Milsch Alois, Landwirt
 Paul Georg, Landwirt
 Pohler Theodor, Schmied
 Preußer Eduard, Landwirt
 Röcker Eduard, Landwirt
 Spilka Johann, Landwirt
 Sabisch Karl, Landwirt
 Seiffert August, Landwirt
 — Maria, Häuslerin
 Stenzel Josef, Landwirt
 Schnurr Karl, Häusler
 Schubert Josef, Landwirt
 Tobias Karl, Landwirt
 Woitasky Cäzilia, Landwirtin
 Winkler Josef, Landwirt
 Zimmermann August, Landwirt
 — Josef 1, Landwirt
 — Josef 2, Landwirt

Gemeinde Lichtenberg.

721 Einw., Entf. v. d. Kr. 7½ km, N.,
 u. St. Lichtenberg, Ag. Grottkau, P. Lich-
 tenberg, Eis. Grottkau.

Seiffert, Gemeindevorsteher
 Ackermann August, Häusler
 Altmann Paul, Sattler
 Barde Bernhard, Bäckerei u. Warenhdlg.
 Bischof Karl, 2. Lehrer
 Bernert Theodor, Getreidetaufmann, Fern-
 sprecher 132
 Böhnisch August, Schuhmachermeister
 — Wilhelm, Friseur
 Carl Josef, Bauergutsbesitzer
 Christoph Josef, Stellmachermeister
 — Paul, Gärtner
 Feix Franz jun., Schmiedemeister
 Galle Wenzel, 1. Lehrer
 Gambiez Franz, Häusler
 Gebel August, Häusler
 Geppert Max, Fuhrwerkbesitzer
 Hampel Karl, Gärtner u. Hausflächter
 Hanfel Karl, Bauergutsbesitzer
 Hellmann Oskar, Bauergutsbesitzer
 Hoffmann Alois, Tischlermeister
 Hubrich Reinhold, Bauergutsbesitzer
 — Josef, Bauergutsbesitzer
 Höhne Karl, Bauergutsbesitzer
 Jakob Paul, Schuhmacher
 Jüttner Josef, Bauergutsbesitzer
 Kellner Reinh., Produktenhändler
 Kahlert Josef, Bauergutsbesitzer
 Krüger Emma, Hebamme
 — Josef, Bauergutsbesitzer
 Kuschel Karl, Schuhmachermeister
 König Adolf, Mechaniker
 Lindner Josef, Gärtner
 Luz Hermann, Fleischermeister, Fernspr. 50
 Malitte Martha, Gemüsehandel
 Meißner August, Schuhmacher
 Michallek August, Gärtner
 Mücke Hermann, Gärtner
 Schmidt Josef, Gärtner
 Neugebauer Emanuel, Postagent
 Pähold Juliane, Warenhandlung
 Pohl Albert, Bauergutsbesitzer
 Proßsch Franz, Mühlenbesitzer
 Reichelt August, Bauergutsbesitzer
 Schenke Max, Amtsvorsteher, Erbscholtseisen-
 besitzer
 — Ottilie, Bauergutsbesitzer
 Schneider Theodor, Pfarrer
 Schachler Arthur, Wurstfabrikant
 Schmidt August, Dachdecker
 — Franz, Gärtner
 Scholz Berthold, Bauergutsbesitzer
 — Josef, Bauergutsbesitzer
 — Richard 1, Bauergutsbesitzer
 — Richard 2, Gasthausbesitzer
 — Theodor, Bauergutsbesitzer
 Schramm Josef, Bauergutsbesitzer
 Seiffert August, Bauergutsbesitzer
 Sennwitz Emil, Bauergutsbesitzer
 Sommer Josef, Schmiedemeister

Stenzel August, Bauergutsbesitzer
 Schlinckh Johann, Schneidermeister
 Thiel Auguste, Bauergutsbesitzerin
 Ullmann Julius, Maurerpolier
 Viehweger August, Bauergutsbesitzer
 — Franz 1, Bauergutsbesitzer
 — Franz 2, Bauergutsbesitzer
 — Franz Theodor, Bauergutsbesitzer
 — Josef 1, Bauergutsbesitzer
 — Josef 2, Bauergutsbesitzer
 — Theodor, Bauergutsbesitzer
 Vogt Alfred, Bauergutsbesitzer
 Weiser Franz, Gärtner
 Weiß Ernst, Sattlermeister
 Wiedemann Alois, Bauergutsbesitzer
 — August, Bauergutsbesitzer
 Westertowsh Richard, Gasthausbesitzer
 Wuttke Ignaz, Vollsziehungsbeamter
 Zieholz August sen., Schiedsamt
 — August jun., Bauergutsbesitzer, Fern-
 sprecher 48
 — Reinhold, Bauergutsbesitzer

Gemeinde Lindenau.

900 Einw., Entf. v. d. Kr. 30 km, U. u.
 St. Lindenau, Ag. Dttmachau, P. Linde-
 nau, Eis. Maywitz.

Gottwald Alfons, Gemeindevorsteher

Adam Josef, Stellenbesitzer
 Ammich Wilhelm, Arbeiter
 Anlauf Paul, Stellenbesitzer
 Aust Agnes, Rentnerin
 Aßmann Julius, Hausbesitzer
 — Josef, Oberschweizer
 Benko August, Lehrer
 Bodens Maria, Arbeiterin
 — Alfons, Arbeiter
 Bernert August, Hausbesitzer
 Beier Josef, Hauptlehrer
 — Oskar, Stellenbesitzer
 Bodem Pauline, Arbeiterin
 Baufe Agnes, Stickerin
 Boensch Johanna, Rentnerin
 Böhm Alfred, Wirtschaftsbesitzer
 Dienert Paul, Hausbesitzer
 — Julius, Hausbesitzer
 — Franz, Hausbesitzer
 Blaschke Alfred, Freigutsbesitzer
 Dienert Heinrich, Zimmermann
 Bauch Paul, Mil.-Invalide
 Buhl Franz, Arbeiter
 — Heinrich, Bauergutsbesitzer
 Buchmann August, Bauergutsbesitzer
 Benta Josef, Fleischermeister
 — Isidor, Bauergutsbesitzer
 Baum Julius, Bauergutsbesitzer
 Casper Willt, Bauergutsbesitzer
 — Julius, Bauergutsbesitzer
 Chudy Heinrich, Arbeiter
 — Karl, Arbeiter
 Christoph Georg, Gutsbesitzer
 — Anna, Auszüglerin
 Deinert Franz, Hausbesitzer

Dumsch August, Amtsvorsteher
 Dinter Geschwister, Stellenbesitzer
 Döhner Reinhold, Gastwirt
 Dinter August, Auszügler
 Ettelt Alois, Hausbesitzer
 Erber Florian, Hausbesitzer
 Franke Max, Zimmermann
 Fränzel Paul, Wirtschaftsbesitzer
 — August, Wirtschaftsbesitzer,
 Filusch Ignaz, Wirtschaftsbesitzer
 Glazl August, Arbeiter
 — Franz, Schuhmachermeister
 Gloger Ida, Hausbesitzerin
 Gläser Anna, Hausbesitzerin
 — Josef, Zimmermann
 Glazl Hedwig, Witwe
 Günther Johann, Auszügler
 Gottwald Alfons, Gutsbesitzer
 Gläser 1 Julius, Schaffer
 — 2 Julius, Tagebote
 — Robert, Arbeiter
 Goldmann Josef, Schuhmacher
 Hamranke Franz, Lehrer
 Hilla Margarete, Bäckerei
 Hampel Alfons, Wirtschaftsbesitzer
 Hoße Kurt, Molkerei
 Herbst Josef, Rentner
 Hoffmann Geschwister, Hausbesitzer
 Herrmann Alex, Hausbesitzer
 Henkel Alfred, Hausbesitzer
 Herrmann Karl, Klempnermeister
 Hauke Maria, Hebamme
 Heißig Josef, Bauergutsbesitzer
 Hilla Karl, Bauergutsbesitzer
 Hellmann Josef, Bauergutsbesitzer
 Hohke Anna, Arbeiterin
 Jahniß Anna, Auszüglerin
 Jüttner Melchiora, W.-Sr., Oberin
 Jugel Anna, Arbeiterin
 — Josef, Arbeiter
 Kasper Paul, Gutsbesitzer
 Kirsch Otto, Gutsbesitzer
 — Wilhelm, Gastwirt
 Karp Julius, Rentner
 Kunze August, Wirtschaftsbesitzer
 Kupper Franz, Tischlermeister
 Kaps Ottilie, Bauergutsbesitzerin
 Krautwald August, Bauergutsbesitzer
 Kiesel Anna, Arbeiterin
 Kirchner Franz, Hausbesitzer
 Krause Franz, Arbeiter
 Kupper Alfons, Wirtschaftsbesitzer
 Klein Paul, Wirtschaftsbesitzer
 Klenner Paul, Arbeiter
 Krause Ottilie, Bauergutsbesitzerin
 Kern Konstantin, Bauergutsbesitzer
 Kaluschke Josef, Auszügler
 Linke Felix, Wirtschaftsbesitzer
 — Paul, Wirtschaftsbesitzer
 — Julius, Wirtschaftsbesitzer
 — Josef, Zimmermann
 Lachmann Anna, Arbeiterin
 Lux Josef, Arbeiter
 Lempert Julius, Rastrierer
 Loaken Konrad, Gastwirt

Danger Alois, Wirtschaftsbestzer
 — August, Wirtschaftsbesitzer
 — Josef, Schmied
 Ladmann Josef, Friseur
 Lehner Albert, Sattler
 Müller Bernhard, Gutsbesitzer
 — Josef, Fleischermeister
 Mildner Oswald, Wirtschaftsbesitzer
 Mann Franz, Wirtschaftsbesitzer
 Martin Pauline, Bäckerei
 Ridel Heinrich, Gutsbesitzer
 Ritsche Paul, Maurermeister
 Riems Hermann, Wirtschaftsbesitzer
 — Karl, Viehhändler
 Obst Johanna, Arbeiterin
 Pohl Anton, Schneidermeister
 — August, Wirtschaftsbesitzer
 — Karoline, Hausbesitzerin
 — Josef, Wirtschaftsbesitzer
 — Maria, Hausbesitzerin
 — 1 Paul, Hausbesitzer
 — 2 Paul, Wirtschaftsbesitzer
 — 3 Paul, Maurer
 Pompe Stefan, Wirtschaftsbesitzer
 Pelz Heinrich, Wirtschaftsbesitzer
 Pietzsch August, Hausbesitzer
 Pischke Max, Rentner
 Peter Julius, Stellenbesitzer
 Priemer Alois, Hausbesitzer
 Rohn Josef, Wirtschaftsbesitzer
 Radig 1 Hedwig, Hausbesitzerin
 — 2 Hedwig, Hausbesitzerin
 Raske Heinrich, Bauergutsbesitzer
 Rother Paul, Straßenwärter
 Raschke 1 Julius, Arbeiter
 — 2 Julius, Arbeiter
 Reimann Josef, Viehhändler
 Ritter Alfons, Gutsbesitzer
 Rieger Hermann, Arbeiter
 Rautenstrauch Anna, Arbeiterin
 Schmidt Alfred, Gutsbesitzer
 — Josef, Hausbesitzer
 — Paul, Arbeiter
 Schäche Heinrich, Gutsbesitzer
 Seigwasser Josef, Wirtschaftsbesitzer
 Schäfer Josef, Wirtschaftsbesitzer
 Scheithauer Franz, Wirtschaftsbesitzer
 Sabel Franz, Kirchendiener
 Schubert Josef, Stellmacher
 Schneider Cäcilie, Bauergutsbesitzerin
 — Georg, Landwirt
 Stelzer Julius, Gutsbesitzer
 Teuber Josef, Wirtschaftsbesitzer
 Tinter Max, Gutsbesitzer
 Teich Hedwig, Witwe
 Viehweger Mathilde, Arbeiterin
 Voel Paul, Rentner
 Volkmann Otto, Molkerei
 Wagner Alfons, Schneidermeister
 — August, Schuhmacher
 — Paul, Auszügler
 — Paul, Bauergutsbesitzer
 Walter Franz, Wirtschaftsbesitzer
 — Wolfgang, Eisenbahn-Assistent
 Wawersig Edward, Tischlermeister

Weidlich Anna, Witwe
 Weniger Alfred, Handelsmann
 — Ottilie, Krämerei
 Werda Alfred, Arbeiter
 Werner Albert, Bauergutsbesitzer
 Wewike Anna, Hausbesitzerin
 Wieecroske Stefan, Lehrer
 Wilhelm Anna
 Winkler Josef, Gutsbesitzer
 Wolf Josef, Kutscher
 — Franz, Postagent
 Wunder Josef, Arbeiter
 Zaufig Maria, Rentnerin
 Ziegler Heinrich, Schmiedemeister

Gemeinde Lobedau.

477 Einw., Entf. v. d. Kr. 35 km, A. u.
 St. Lobedau, Ag. Dttmachau, P. u. Eis-
 Pashkau.

Barisch Pauline, Bauerauszüglerin
 Bartsch August, Stellenbesitzer
 Benke August, Stellenbesitzer
 Böhm Johann, Tagearbeiter
 — Reinhold, Kriegsinvalide u. Hausbes.
 Biedermann Josef, Bauergutsbesitzer
 Brügger Anna, Häuslerochter
 — Heinrich, Kriegsverletzter u. Hausbes.
 Dumtsch Alfons, Bauergutsbesitzer
 — Josef, Bauerauszügler u. Hausbesitzer
 Fläschel August, Bauergutsbesitzer
 Flemming Georg, Stellenbesitzer
 Förster Heinrich, Bauergutsbesitzer
 Fröhlich Paul, Hausbes. u. Bäcker
 Gebauer Paul, Bahnoberweichensteller
 Gethmann Walter, Rittergutsbes., Fern-
 sprecher 44
 Gießmann Albert, Auszügler
 Günther Max, Bauergutsbesitzer, Fern-
 sprecher 109
 Glöger Paul, Ackerkutscher
 Grammel Paul, Bauergutsbesitzer
 Hamich Johanna, Auszüglerin u. Renten-
 empfängerin
 Hannig Alfred, Schneider
 Haucke Franz, Ackerkutscher
 — Franz, Hausbesitzer u. Bahnarbeiter
 — Julius, Stellenbesitzer
 Hein Paul, Zimmermann
 Heimann Max, Fleischermeister u. Haus-
 besitzer
 — Max, Staubedenarbeiter
 Hirschberg Richard, Schneider
 Kaluschke August, Bauerauszügler
 — August, Restbauergutsbesitzer
 — Theodor, Bauergutsbesitzer
 Kaps Heinrich, Bauergutsbesitzer
 — Karl, Staubedenarbeiter
 Kerber Ida, Rentenempfängerin
 Köhler Robert, Bauergutsbesitzer
 Kirch Robert, Staubedenarbeiter
 Klein August, Ackerkutscher
 Klinkert Martha, Hausbesitzerin
 Kluger Paul, Hausbes. u. Bahnarbeiter

Kragel Ottilie, Häuslertochter
 — Paul, Ackerkutscher
 — Paul, Hausbes. u. Rentenempfänger
 Kromer Jda, Tagearbeiterin
 — Reinhold, Schuhmacher
 Krusch Anna, Einliegerin, Tagebote
 Krißcher Paul, Bauergutsbesitzer
 Kunze Franz, Bauergutsbächter
 Kugel Luise, Hausbesitzerin
 — Robert, Bauergutsbesitzer
 Langer Franz, Schachtmeister
 Dienert August, Stellmachermstr. u. Hausbesitzer
 Doste Karl, Scheuerwärter
 Ludwig Paul, Gutsarbeiter
 Meier Josef, Stellenbesitzer
 Mildner Josef, Stellenbesitzer
 Mittschke Richard, Stellenbesitzer
 Müde Josef, Auszügler
 Neumann Josef, Radf.-Reparateur
 — Theodor, Hausbesitzer u. Gem.-Schr.
 Otto Alfred, Lehrer
 Peter Jda, Stellenbesitzerin
 Pilz Anton, Oberschweizer
 Pohl Bernhard, 2. Lehrer
 — Ernst, Hausbesitzer
 — Dsm., Bauergutsbächter, Fernspr. 101
 Pradel Emil, Bauergutsbesitzer
 Rätzke Anna, Bauergutsbächter
 Rösner Heinrich, Chauffsewärter
 Rinte Karl, Stellenbesitzer
 Riedel Berthold, Stellenbesitzer
 Ritter Franz, Ackerkutscher
 — Josef, Ackerkutscher
 — Josef, Rentenempfänger
 — Richard, Gasthausbesitzer
 Rittner Paul, Schuhmacher
 Saft Albert, Bauergutsbes. u. Standesbeamter
 Seifert Anna, Stellenbesitzerin
 Simon Anna, Rentenempfängerin
 Vindermann Klemens, Ackerkutscher
 Schmidt Anna, Bauergutsbesitzerin, Fernsprecher 84
 Schneider Paul, Bauergutsbesitzer
 Schmusch Wilhelm, Schmiedemeister
 Schön Josef, Stellenbesitzer
 Schubert Richard, Eierhändler u. Hausbesitzer
 Thienel Paul, Kleinrentner
 — Richard, Bauergutsbes. u. Gem.-Vorst.
 Thiel Paul, Fabrikarbeiter
 Thomas Josef, Ackerkutscher
 Weber Josef, Gutsarbeiter
 Weigler Paul, Maurerpolier
 Winkler Johann, Ackerkutscher

Gemeinde Märzdorf.

387 Einw., Entf. v. d. Rr. 6 km, A. u. St. Roppitz, Ag. Grottkau, P. Roppitz, Eis. Dfeg.

Brosig Paul, Gemeindevorsteher
 Adam Paul, Handelsmann
 Arbeiter Albert, Hausbesitzer

Bernert August, Stellenbesitzer
 — Heinrich, Häusler
 — Josef, Häusler
 Bober Eduard, Schachtmeister
 — Ernst, Bauergutsbesitzer
 — Fritz, Hausbesitzer
 — Julius, Stellenbesitzer
 Birner Martha, Hausbesitzerin
 Bireck Josef, Stellenbesitzer
 Brier August, Rangiermeister i. R.
 — Josef, Häusler
 Christian Karl, Hausbesitzer
 Czefalla Josef, Hausbesitzer
 Dierschke August, Rentenempfänger
 Dieke Franz, Stellenbesitzer
 Eisner Josef, Arbeiter
 Franke Heinrich, Hausbesitzer
 Floegel Albert, Auszügler
 Galle Josef, Stellenbesitzer
 Gärtner Karl, Weichensteller i. R.
 Daniel Josef, Arbeiter
 Hausmann August, Waldarb., Breitenstück
 — Karl, Stellenbesitzer
 Henschel Martha, Gasthaus und Landwirtschast, Öffentl. Fernsprechstelle
 Hentscher Alois, Stellenbesitzer
 Herbst Josef, Auszügler
 Hellmeier Alois, Waldarbeiter
 Hilber Josef, Arbeiter
 — Karl, Hausbesitzer
 — Paul, Zimmermann
 Hoffmann Franz, Lehrer i. R.
 — Josef, Bauergutsbesitzer
 — Paul, Bäckerei u. Warenhandlung
 Hoppe Josef, Maurer
 Ivan Josef, Arbeiter
 Janosch Johann, Stellenbes. u. Stellmach.
 Jüttner Paul, Schmiedemeister
 Kaliner Josef, Hausbesitzer
 Kinne Johann, Rentenempfänger
 Klobe Johann, Häusler
 Kubizki Maria, Försterwitwe
 — Paul, Bauer und Gastwirt
 Kutzke Albert, Stellenbesitzer
 Kubon Johann, Stellenbesitzer
 Labza Johann, Stellenbesitzer
 Langner Heinrich, Stellenbesitzer
 — Johann, Zimmermann
 Dongwit Johann, Häusler
 Martin Erich, Fleischermeister
 Mende Maria, Häuslerin
 Mieswa Theresia, Hausbesitzerin
 Mittschke Karl, Auszügler
 Muche Josef, Landwirt
 — Wilhelm, Stellenbesitzer
 Oндerka Josef, Handelsmann
 Pache Richard, Stellmacher
 — Josef, Gutsinspektor
 Peischel Johann, Rentenempfänger
 Przbilla Josef, Stellenbes. u. Fleischeret
 Rehnelt Wilhelm, Stellenbesitzer
 Rieger Theresia, Häuslerin
 Rother Karl, Waldarbeiter
 Sabisch Maria, Arbeiterin
 Sauer August, Rentner

Schneider Maria, Häuslerin
 Scholz Franz, Häusler
 Schrempel Max, Lehrer
 Schreiber Alfred, Notarius
 Schindler Karl, Arbeiter
 Seidel Josef, Häusler
 Sindermann Paul, Lehrer
 Stephan Karl, Stellenbesitzer
 Tillner Franz, Stellenbesitzer
 — Heinrich, Stellenbesitzer
 — Heinrich, Fuhrwerksbesitzer
 — Karl, Stellenbesitzer
 Vogel Herm., Stellenbes. u. Schmiedemstr.
 Walter Heinrich, Stellenbesitzer
 Wajslaw Johann, Stellenbesitzer
 Winkler Josef, Stellenbesitzer

Gemeinde Klein Mahlendorf.

240 Einw., Entf. v. d. Kr. 29 km, N. N.
 Mahlendorf, St. u. Ag. Dittmachau, P. u.
 Eis. Dittmachau.

Herbig Julius, Gemeindevorsteher
 Aust Josef, Arbeiter
 Wittner Josef, Stellenbesitzer
 Walder Franz, Arbeiter
 Wochsch Karl, Arbeiter
 — Pauline, Häuslerin
 Briesner Maria, Rentenempfängerin
 Fieber August, Arbeiter
 Grüzner Hedwig, Rentenempfängerin
 Güdel Franz, Häusler
 Herde Karl, Ackerkutscher
 Hoffmann, Arbeiter
 Jaroschinski Franz, Stellmachermeister
 Janda Anton, Krämer
 Kager Robert, Schmiedemeister
 Karger Maria, Arbeiterin
 Kauf Johann, Futtermann
 Kielewetter August, Aufseher
 — Franz, Ackerkutscher
 Krause Anna, Stellenbesitzerin
 Lorenz August, Arbeiter
 Loste Anna, Arbeiterin
 — Johanna, Arbeiterin
 — Josef, Steinarbeiter
 — Josef, Häusler
 — Karoline, Rentenempfängerin
 Mäge Albert, Wirtschaftsbesitzer
 — Josef, Wirtschaftsbesitzer
 Mezner Josef, Wirtschaftsbesitzer
 Menzel Mathilde, Arbeiterin
 — Josef, Ackerkutscher
 Nimmerfroh Josef, Maschinist
 Opiz Max, Ackerkutscher
 — Ottilie, Arbeiterin
 — Paul, Ackerkutscher
 Pradel August, Ackerkutscher
 — Josef, Ackerkutscher
 Pohl Franz, Gastwirt, Fernspr. Dtt-
 machau 95
 Priemer Josef, Wirtschaftsbesitzer
 Reimann Franz, Häusler
 Rieger Josef, Arbeiter

Rieger Max, Arbeiter
 Rosche Josef, Stellenbesitzer
 — Oswald, Auszügler
 Ronge Karl, Arbeiter
 Ruppelt Wilhelm, Chauffeur
 Sitarz Franziska, Arbeiterin
 Scholz Josef, Arbeiter
 — Paul, Schmied
 Schwiedler Julius, Häusler
 Thiel Josef, Schaffer
 Thomas Anna, Rentenempfängerin
 Tschirch Heinrich, OberSchmeizer
 Weidlich August, Ackerkutscher
 — Franziska, Rentenempfängerin
 — Josef, Ackerkutscher
 Wiczorek Georg, Lehrer
 Wirth Otto, Rittergutsbesitzer, Fernspr.
 Dittmachau 23
 Wolf Martha, Arbeiterin
 Zauritz Alois, Wirtschaftsbesitzer

Gemeinde Maßwitz.

550 Einw., Entf. v. d. Kr. 34 km, N. u. St.
 Ellguth, Ag. Dittmachau, P. und Eis.
 Maßwitz.

Maroske Josef, Gemeindevorsteher
 Binder Alfred, Ackerkutscher
 — Franz, Schaffer
 — Paul, Ackerkutscher
 Berger Berta, Stellenbesitzerin
 Baier Josef, Müllergeselle
 Bodem Hermann, Stellenbesitzer
 Böhm Wilhelm, Hauptlehrer
 Drechsler August, Steinarbeiter
 Ebert Alfons, Schmiedegeselle
 Fehner Frieda, Postassistentin
 Flemmitz Karl, Ziegelmeister
 Franke sen. August, Hausbesitzer
 — jun. August, Arbeiter
 Gloger Pauline, Arbeiterin
 Großer Max, Stellenbesitzer
 Girkel Agnes, Arbeiterin
 — Max, Aufseher
 Gottwald Mathilde, Auszügler
 Görlich Anna, Rentnerin
 — Josef, Arbeiter
 Geißler Josef, Arbeiter
 Habich Konstantin, Aufseher
 — Franz, Arbeiter
 Habud Paul, Buchhalter
 Hampel Richard, Arbeiter
 Hannig Josef, Schuhmacher
 Hansel Johann, Stellenbesitzer
 Hank Bernhard, Rittergutsbesitzer
 Hauschild Wilhelm, Rentenempfänger
 Heidenreich Franz, Arbeiter
 Henschel Josef, Straßenwärter
 Hiller Hans, Lehrer
 Hoffmann Emilie, Auszüglerin
 — Fritz, Gastwirt
 — Paul, Ziegeleiarbeiter
 Jahnelt Albert, Arbeiter
 Joachim Paul, Ackerkutscher
 Josef Klara, Arbeiterin

Zeitner Johann, Bahnangestellter
 Zülke Maria, Aushülferin
 Kunert Karl, Steinbruchaufseher
 Koziol Thomas, Heizer
 König Josef, Ziegeleiarbeiter
 — Wilhelm, Steinbrucharbeiter
 Kunze Karl, Lehrer
 Krüschter Julius, Arbeiter
 Kahrich Josef, Kutischer
 Kobylk Michael, Steinbrucharbeiter
 Kaps Josef, Schmied
 Knotek Paul, Steinbrucharbeiter
 Laake Bruno, Kaufmann
 Langer Josef, Rentenempfänger
 — Hermann, Stellmacher
 Lefer Franz, Ackerkutscher
 Linert Richard, Anszüglar
 Lustig Josefa, Schneiderin
 Lux Alois, Arbeiter
 Mahn Karoline, Hausbesitzerin
 Malzky Wilhelm, Maschinenschlosser
 Maroske Luise
 Mehner Franz, Rentenempfänger
 Müller Paul, Steinbrucharbeiter
 Mildner Alfred, Wirtschaftsbesitzer
 Müller Karl, Wirtschaftsbesitzer
 Kostler Emil, Hausbesitzer
 Neumann Josef, Ziegeleiarbeiter
 Nonnast Karl, Telegraphenarbeiter
 — Martha, Arbeiterin
 Prtner August, Wirtschaftsbesitzer
 — Franz, Wirtschaftsbesitzer
 Prauer August, Schuhmacher
 Paschke Alois, Wirtschaftsbesitzer
 Petrasch Robert, Schmiedemeister
 Pelz Julius, Maurer
 Pache Luise, Arbeiterin
 Paul Georg, Brenneiverwalter
 Piecha Robert, Bauergutsbesitzer
 Rosenberger Ernst, Bauergutsbesitzer
 — Josef, Wirtschaftsbesitzer
 Roth Karl, Ackerkutscher
 Sacher Josef, Ziegeleiarbeiter
 Seidel Reinhold, Wirtschaftsbesitzer
 Sockol Alexander, Aufseher
 Scholz Ferdinand, Rentner
 — August, Arbeiter
 — Franz, Ackerkutscher
 Schmidler Paul, Arbeiter
 Schwarte Franz, Steinbrucharbeiter
 Schnalke Josef, Ackerkutscher
 — Paul, Steinbrucharbeiter
 Schäfer Franz, Hausbesitzer
 — Franziska, Stellenbesitzer
 Schmidt Karl, Wirtschaftsbesitzer
 Schulz Paul, Milchrevisor
 Schlechter Paul, Schuhmacher
 Schulick Fritz, Schweizer
 Seipelt Franz, Heizer
 Stenzel Agnes, Arbeiterin
 Tiller Paul, Maurer
 — Josef, Buchhalter
 Tribisch August, Schmiedemeister
 Ulrich Berta, Arbeiterin
 Walzky Wilhelm, Stellenbesitzer

Wachsmann August, Schuhmacher
 Wenzel Max, Wirtschaftsbesitzer
 Werner Adolf, Mühlenverwalter
 Weiß Franz, Stationsvorsteher
 Zauritz Josef, Stellenbesitzer
 Zimmer Karl, Wäckermeister
 — Josef, Bahnarbeiter

Gemeinde Mogwitz.

903 Einw., Entf. v. d. Kr. 15 km, A. u. St.
 Mogwitz, Ag. Reibe, P. Mogwitz, Eis.
 Bösdorf.

Schneider Wilhelm, Gemeindevorsteher
 Arbeiter 1 Karl, Bauer
 — 2 Karl, Gasthausbesitzer
 Bietzer Paul, Moitenaufseher
 Blaschke Paul, Bauer
 Brauner August, Bauer
 Beier Franz, Arbeiter
 Böhm August, Arbeiter
 Buchmann Paul, Postagent
 Christoph Emanuel, Bauer
 Christoph Franz, Amtsvorsteher
 — Karl, Bauer
 Dartsch Paul, Händler
 Dierich Albert, Stellenbesitzer
 Ditsche Paul, Bauer
 Eckert Karl, Bauer
 Elpelt Albert, Fleischbeschauer
 Ferschke Josef, Gartenbesitzer
 Fieber Bernhard, Stellenbesitzer
 — Josef, Hausbesitzer
 Förster Josef, Bauer
 Friedrich Paul, Schrankenwärter
 Glazel Josef, Fleischer
 Goređ Josef, Stellenbesitzer
 Görlich Julius, Warenhändler
 Grünzer Paul, Dr., prakt. Arzt
 Hanfel Bernhard, Bauer
 Hartelt Josef, Bauer
 Heider Christian, Stellmacher
 Herde Franz, Bauer
 — Julius, Bauer
 Herzog Josef, Stellenbesitzer
 Hille Eugen, Fabrikbesitzer
 Hoffmann Josef, Bauer
 Jadsch Josef, Bauer
 Janocha Franz, Bauer
 Jüttner 1 Josef, Bauer
 — 2 Josef, Bauer
 Kahlert Josef, Fleischer
 Kalis Lorenz, Hauptlehrer i. R.
 Klein Josef, Bahnwärter
 Klose 1 Paul, Bauer
 — 2 Paul, Bauer
 Kriebler Luise, Bäuerin
 Kristen Berthold, Bauer
 Kronauer Paul, Handelsmann
 Koziol Pauline, Bauerwitwe
 Kunze Paul, Bauer
 Langer Franz, Bauer
 — 2 Josef, Bauer
 — Paul, Bauer
 Loffe Franz, Bauer

Dux Ottilie, Hebamme
 Mai Josef, Bauer
 Mann August, Bauer
 Matzke Paul, Bauer
 Meißner August, Bauer
 Mondwurf Johann, Bauer
 Pomat Eduard, Auszügler
 Panklidi Thomas, Stellenbesitzer
 Prahll Georg, Apothekenbesitzer
 Preußner Hermann, Viehhändler
 Preuß Gerhard, Rittergutsbesitzer
 Proske Leo, Lehrer
 Rieger Julius, Stellenbesitzer
 Riesner Ernst, Sattlermeister
 Sacke August, Bauunternehmer
 Schindler Paul, Standesbeamter
 Schirdewan Paul, Bauer
 Schmidt Josef, Bäckereibesitzer
 Schneider Ernst, Stellenbesitzer
 — Heinrich, Bauer
 — Josef, Handelsmann
 — Max, Gasthaus- u. Fleischereibesitzer
 — 1 Paul, Bauer
 — 2 Paul, Bauer
 — Reinhold, Viehhändler
 Schunert Josef, Bauer
 Seidel Alois, Stellenbesitzer
 Simmchen Heinrich, Bauer
 Sperlich Heinrich, Amtsbote
 Stenzel Franz, Bauer
 Tinz Josef, Warenhandlung
 Treutler Paul, Erzpriester
 Voit Fritz, Lehrer
 Wagner Alois, Bauer
 — Paul, Schmiedemeister
 Weidler Paul, Stellenbesitzer
 Weidner Franz, Stellenbesitzer
 Weijer Paul, Kaufmann
 Weijer Josef, Bauer
 Wenzel Heinrich, Bauer
 Wolf Heinrich, Gasthaus- u. Fleischerei-
 besitzer
 Wziontek Paul, Lehrer
 Zacher Maria, Handelsfrau
 Zimmermann Paul, Schmiedemeister
 — Wilhelm, Bauer
 Zipper Josef, Bauer
 Zlobota Alfred, Bäckerei- u. Warenhdlg.

Gemeinde Klein Neudorf.

299 Einw., Entf. v. d. Kr. 2 km, A. u.
 St. Altgrottkau, Ag. Grottkau, P. u.
 Gif. Grottkau.

Hönischer Paul, Gemeindevorsteher
 Albrecht Paul, Restauration
 Bragt Adalbert, Wirtschaftsbesitzer
 Bahn Christian, Direktor der Prov.-Erz-
 Anstalt
 Dierschke Karl, Wirtschaftsbesitzer
 Gloger 1 Josef, Bauergutsbesitzer
 — 2 Josef, Wirtschaftsbesitzer
 Galle Alois, Wirtschaftsbesitzer
 Grottker Richard, Wirtschaftsbesitzer
 Hante Julius, Wirtschaftsbesitzer

Hönischer Josef, Wirtschaftsbesitzer
 — 2 Paul, Bauergutsbesitzer
 Jendrzeczki Johann, Bauergutsbesitzer
 Kaulig Johann, Schuhmachermeister
 Kunze Paul, Wirtschaftsbesitzer
 Machate Karl, Schmiedemeister
 Matzke Paul, Wirtschaftsbesitzer
 Nehlich Franz, Hausbesitzer
 Pätzold Herb., Oberamtmann, Fernspr. 6
 Pluschke Josef, Gasthausbesitzer
 Pompe Johann, Tischlermeister
 Reiffert Maria, Bauergutsbesitzerin
 Sorich Emanuel, Hausbesitzer
 Schille Oskar, Schmiedemeister
 Scholz Paul, Wirtschaftsbesitzer
 Schulze Gustav, Dr., Rittergutsbes., Fern-
 sprecher 6
 Weiß Paul, Wirtschaftsbesitzer
 Wienenk Franz, Wirtschaftsbesitzer
 Wildhage Irma, Schwester d. Kinderheim

Gemeinde Nicklasdorf.

210 Einw., Entf. v. d. Kr. 7 km, A.
 Striegendorf, St. Wurben, Ag. Grottkau,
 P. u. Gif. Giersdorf.

Eschrig Josef, Gemeindevorsteher
 Antczonk Casimir, Stellmacher
 Bettmann Heinrich, Bauergutsbesitzer
 Bienert Anna, Wirtschaftsbesitzerin
 Drißen Heinrich, Dr. u. Med.-Lehrer, Lei-
 ter des Mädchenheims u. Pfarrei
 Ellguth Julius, Stellenbesitzer
 — Luise, Hausbesitzerin
 Fleuther Bernhard, Bauergutsbesitzer
 Franke Anna, Kolonialwaren
 — Margarete, Rentnerin
 Gaida Karl, Revierförster i. R.
 Goebel August, Stellenbesitzer
 Götter Karl, Stellenbesitzer
 Grabenmeier Bernhard, Bauergutsbesitzer
 Hähne Karl, Bauergutsbesitzer
 Hampel Josef, Arbeiter
 Helmich Josef, Steinarbeiter
 Kaleha Johann, Bohngärtner
 Kartte Heinrich, Auszügler
 Kuschmann Josef, Rentner
 Likienthal Alexander, Stellenbesitzer
 Lux Karl, Arbeiter
 Niesel Paul, Stellenbesitzer
 Paul Theodor, Stellenbesitzer
 Preczewowski Josef, Viehkassierer
 Rieger Josef, Bohngärtner
 Rosendahl Karl, Dr., Gutsbesitzer, Fern-
 sprecher 4
 Rother Josef, Wirtschaftsbesitzer
 Sauer Paul, Arbeiter
 Schaffer Paul, Steinarbeiter
 Schnabel Bernhard, Bauergutsbesitzer
 Schubert Bruno, Schuhmacher
 Seidel Hermann, Schmiedemeister
 v. Stein Richard, Gasthausbesitzer
 Suermann Wilhelm, Bauergutsbesitzer
 Tiggemann Josef, Bauergutsbesitzer
 Überschar Richard, Wirtschaftsbesitzer

Bogel Alfons, Wirtschaftsbesitzer
 Bogt Julius, Leitemacher
 Wagner Josef, Arbeiter
 Wiermann Wilhelm, Bauergutsbesitzer
 Wonnemann Josef, Bauergutsbesitzer
 Wontek Emil, Arbeiter

Gemeinde Nitterwitz.

310 Einw., Entf. v. d. Kr. 30 km, U.
 Al. Mahlendorf, St., Ag., P. u. Eis.
 Dttmachau.

Mitschke Josef, Gemeindevorsteher
 Ammich Theresia, Arbeiterin
 Armann Theresia, Arbeiterin
 Bartsch Josef, Gärtner
 Bathke Karl, Polier
 Bittner August, Hofverwalter
 Brettschneider August, Arbeiter
 — Richard, Steinbrucharbeiter
 Buhl 1 August, Arbeiter
 — 2 August, Arbeiter
 Christ Martha, Arbeiterin
 Endlich Paul, Steinarbeiter
 Feller Karl, Schmied
 Fieber Anna, Arbeiterin
 Göttlicher 1 Emilie, Arbeiterin
 — 2 Wilhelm, Arbeiter
 Galle Karl, Wächter
 Gebauer 1 Franz, Arbeiter
 — 2 Franz, Arbeiter
 Giefel Renate, Hausbesitzerin
 Grüzner Josefa, Auszüglerin
 Habel Paul, Lehrer
 Haaszner Fritz, Schmied
 Hanke Josef, Steinbrucharbeiter
 Hauschild Paul, Steinbrucharbeiter
 Helmich August, Arbeiter
 Jonscher Alfred, Gutsbesitzer
 Jahnert Mathilde, Rentenempfängerin
 Kirchner August, Arbeiter
 — Ferdinand, Arbeiter
 — Franz, Arbeiter
 Kitzel Max, Arbeiter
 Kleinschmidt Rudolf, Rittergutsbes., Fern-
 sprecher 19
 Knotek Franz, Arbeiter
 — 1 Johann, Arbeiter
 — 2 Johann, Arbeiter
 — Josef, Arbeiter
 Kilian Waldemar, Kutscher
 Kluge Josef, Arbeiter
 Kromer Franz, Arbeiter
 Kerber Josef, Arbeiter
 Klings Josef, Zimmermann
 Klose Pauline, Wirtschaftsbesitzerin
 Kudra Paul, Wirtschaftsbesitzer
 Kufe Paul, Arbeiter
 Lies Franz, Arbeiter
 Niemiez Leopold, Steinbruchverwalter
 Neumann Anna, Rentenempfängerin
 Nebel Max, Arbeiter
 Olbrich 1 Konstantin, Arbeiter
 — 2 Konstantin, Arbeiter

Pradel Alois, Arbeiter
 Rettig Ottilie, Gasthaus und Fleische-
 Fernspr. 55

Rother Josef, Aufseher
 Schall Friedrich, Rentmeister
 Schmolke Paul, Rentmeister
 Schneider Josef, Arbeiter
 Scholz Hermann, Steinarbeiter
 Schrall Alfred, Arbeiter
 Schroll Paul, Arbeiter
 Schubert Alfred, Steinbrucharbeiter
 Seel Paul, Arbeiter
 Seipelt Karoline, Arbeiterin
 Seidel Karl, Maurer
 Spielvogel Bernhard, Milchkutscher
 — Luise, Rentenempfängerin
 Überall Josef, Arbeiter
 — Karl, Steinbrucharbeiter
 Wieweger 1 Josef, Arbeiter
 — 2 Josef, Arbeiter
 Weidlich Anna, Arbeiterin
 — Josef, Schaffer
 Wiesner Josef, Stellmacher
 Wolf Josef, Auszügler
 Zauritz August, Wirtschaftsbesitzer

Gemeinde Dgen.

170 Einw., Entf. v. d. Kr. 23 km, U. u.
 St. Jedlitz, Ag. Dttmachau, P. Gauer-
 Eis. Dgen.

Rieger Franz, Gemeindevorsteher, Fern-
 sprecher 51

Aust Martha, Rentnerin
 Christoph Erich, Landwirt, Fernspr. 23
 Eich Franz, Oberschweizer
 Giesmann Franz, Landwirt
 Haase Gustav, Landwirt, Fernspr. 49
 Hilbig Heinrich, Landwirt
 Hollunder Josef, Landwirt
 Haaszner August, Landwirt
 Jülke Julius, Landwirt
 Kuppe Max, Hausbesitzer
 Lagel Josef, Bahnhofsteher
 Laste Maria, Landwirt
 Lux Jibor, Landwirt
 — Paul, Landwirt, Fernspr. 50
 — sen. Paul, Rentner
 Müde Martha, Landwirtin
 Meisel Josef, Hausbesitzer
 Neumann Franz, Arbeiter
 Proste Paul, Schmied u. Landwirt
 Priemer Josef, Landwirt
 Besche Josef, Schuhmacher
 Bischof Emma, Rentner
 Rieger Felix, Landwirt
 Rotfahl Martin, Viehhändler
 Stiller Albert, Gasthausbesitzer
 Scholz Hedwig, Landwirt, Fernspr. 1
 Schneider Paul, Rentenempfänger
 Volkmer Julius, Stellmachermeister
 Wagner Maria, Arbeiterin
 Wolff Bruno, Landwirt
 — Emma, Rentnerin

Gemeinde Ofjeg.

Entf. v. d. Kr. 7½ km, N. u. St. Ofjeg,
Ag. Grottkau, P. Deutsch Leippe, Eis. Ofjeg.

Sahm Heinrich, Gemeindevorsteher
Arnold Karl, Maurer
— Josef, Arbeiter
Bernert Karl, Landwirt
— Max, Lehrer
— Paul, Landwirt
Bartoschik Stanislaus, Wirtschaftsassistent
Bittner Bernhard, Landwirt
Biskup Valentin, Rentenempfänger
Bober August, Arbeiter
Böhm Max, Förster
— Paul, Landwirt
Chichon Karl, Ackerkutscher
Christian Josef, Landwirt
Christoph Anton, Landwirt
Chierschke Anna, Auszüglerin
Guler Paul, Tischler
Ertelt Anna, Arbeiterin
Faschinka Emil, Gärtner
Franke Karoline, Rentenempfängerin
Galle Paul, Landwirt
Gornig Franz, Arbeiter
Harlapp Johann, Landwirt
Hein Franz, Schaffer
Hentschel Paul, Ackerkutscher
Herde Max, Arbeiter
— Pauline, Arbeiterin
Hilber Anna, Rentenempfängerin
Horn Friedrich, Arbeiter
Hoffmann Franz, Arbeiter
— Maria, Arbeiterin
— Johanna, Arbeiterin
Horn Martha, Arbeiterin
Hoppe Josef, Auszügler
— Karl, Landwirt
Jwan Paul, Ackerkutscher
Jacob Bernhard, Arbeiter
— Mathilde, Arbeiterin
Jahn August, Arbeiter
Jäfel August, Landwirt
— Anna, Auszüglerin
— Franz, Landwirt
— Karl, Landwirt
Jäschke Heinrich, Landwirt
Jünke Ottilie, Arbeiterin
Jüttner Josef, Rentenempfänger
Kahlert August, Landwirt
Kahnert Franz, Ackerkutscher
Katterwe Artur, Wirtschaftsinspektor,
Fernspr. 36
Kaupter Karl, Bäckermeister
von dem Kneesebeck Hans Paridam, Ritter-
gutsbesitzer, Fernspr. 36
König Reinhold, Arbeiter
Kunert Marie, Arbeiterin
Kuschel Pauline, Rentenempfängerin
Kauer Maria, Kaufmann
Lietich Josef, Rentenempfänger
— Maria, Arbeiterin
Marzinek Karl, Reisender

Mastalerz Fritz, Gastwirt
Materne Elisabeth, Rentenempfängerin
— Johann, Arbeiter
Matzschke August, Landwirt
Mende Theresia, Auszüglerin
— Paul, Heizer
Meusel Hermann, Arbeiter
— Hermann, Futtermann
Muschke Anna, Rentenempfängerin
Muche Johanna, Rentenempfängerin
Müller Bernhard, Kaufmann
— Heinrich, Landwirt
— Josef, Landwirt
— Karoline, Landwirtin
— Pauline, Schneiderin
Neumann Albert, Arbeiter
Niegel Martin, Wirtschaftsassistent
Panitz Peter, Stellmacher
Pardwitz Josef, Landwirt
Petsch Josef, Landwirt
— Julius, Arbeiter
— Johann, Arbeiter
Peschel Josef, Rentenempfänger
Pohl Alois, Landwirt
Pohler Josef, Arbeiter
Preisner Franz, Arbeiter
Raabe Gustav, Kutscher
Remane Pauline, Rentenempfängerin
Richter Ernst, Betriebsassistent a. W.
Rosenberger Paul, Landwirt
Rückert Karl, Arbeiter
Sahm August, Landwirt
— Heinrich, Landwirt
Scholz Martin, Rentmeister, Fernspr. 36
— Traugott, Landwirt und Fleischer
Schöbel Josef, Diener
Schulz Paul, Gastwirt
Schmidt Paul, Schmiedemeister
Stache Ottilie, Landwirtin
Starker Paul, Landwirt
Schwarzer Karl, Ackerkutscher
Stelzer Pauline, Arbeiterin
Schöps Emil, Schuhmacher
Tessarz Josef, Schneider
Ulbrich August, Arbeiter
Warmbrunn Reinhold, Landwirt
Weigel Paul, Arbeiter
Wenda Johannes, Brennereiverwalter
Wiesner Wilhelm, Arbeiter
Winkler Franz, Schuhmacher
— August, Arbeiter
— Josef, Ackerkutscher
Zimmermann August, Landwirt
— Richard, Landwirt

Gemeinde Perschkenstein.

143 Ctm., Entf. v. d. Kr. 29,4 km, N.
Al. Mahlendorf, St., Ag. u. P. Dttmachau,
Eis. Friedenthal-Giekmannsdorf.
Dittrich Bernhard, Gemeindevorsteher
Buchmann Karl, Landwirt
Franke August, Arbeiter
Freund Theodor, Landwirt
Grellich Anna, Arbeiterin

Grittner Karl, Lehrer
 Gückel Alfons, Landwirt
 — Robert, Auszügler
 Günther Paul, Maurer
 — Wilhelm, Tischler
 Höhl Hermann, Landwirt
 Kammer Franz, Schneidermeister
 Klose Oskar, Heizer
 Kühnelt Franz, Landwirt
 Leder Alois, Schuhmacher
 — Heinrich, Maurer
 — Etned Theresia, Auszüglerin
 Maußhagen Alois, Landwirt
 Mittsche August, Maurer
 — Josef, Hilfsweihensteller
 — Karl, Landwirt
 — Paul, Auszügler
 Nojsek Wilhelm, Lehrer
 Pachnide Karl, Renteneinpfänger
 Kupprich Josef, Landwirt
 Sabel Karl, Gastwirt
 Sauer Karl, Landwirt
 Schab August, Arbeiter
 Scholz Marie, Renteneinpfängerin
 — Paul, Straßenwärter
 Stenzel Franz, Straßenarbeiter
 Tomalla Max, Schmiedemeister
 Wagner Karl, Maurer
 — Berta, Häuslerin

Gemeinde Petersheide.

643 Einw., Entf. v. d. Kr. 13 km, N. u. St. Petersheide, Ag. Reife, P. u. Gif. Friedewalde.

Dawatsch Paul, Gemeindevorsteher
 Ermann Josef, Landwirt
 Abresche Franz, Auszügler
 — Paul, Landwirt
 Arndt Emil, Landwirt
 Busch Josef, Landwirt
 Buchal Alfred, Handelsmann
 — Otto, Arbeiter
 Bahr Alois, Rentner
 Brückner Maria, verm. Kaufmann
 Bernert Alois, Landwirt
 Beiz Paul, Landwirt
 Christoph Alois, Landwirt
 — August, Auszügler
 — Franz, Landwirt
 — Paul, Landwirt
 Duwendester Willt, Landwirt
 Dize Josef, Landwirt
 — Paul, Landwirt
 Druschba Karl, Gastwirt
 Fuhrmann Richard, Lehrer
 Frei Julius, Bauer
 Gruste Karl, Schmied
 Grumann Julius, Sattler
 Göbel Wilhelm, Bauer
 Grünner Julius, Fleischer
 Giesmann Hedwig, Näherin
 Gaffron Paul, Landwirt
 Habich Paul, Kesslbauer
 Halbig Heinrich, Arbeiter

Herrmann Franz, Auszügler
 — Franz, Landwirt
 — Paul, Bauer
 Hillebrand Karl, Auszügler
 Heinrich August, Landwirt
 — Josef, Landwirt
 Heimann August, Landwirt
 Hoffmann Josef, Arbeiter
 Jonschker Paul, Bäcker
 Rinne August, Bauer
 Kutsche Alois, Ackerkutscher
 Kirchner Alfred, Landwirt
 — Josef, Rentner
 Kolbe Franz, Maurer
 Klein Heinrich, Landwirt
 Kleinedam Josef, Bauer
 Krause Josef, Landwirt
 — Paul, Zimmermann
 — Theodor, Landwirt
 Klose Bruno, Landwirt
 Kolbe August, Landwirt
 Kisse Josef, Arbeiter
 Langer Josef, Rentner
 Langwitz Josef, Bauer
 Laßmann Franz, Ackerkutscher
 Müller Josef, Schuhmacher
 — Karl, Kaufmann
 — Paul, Schuhmacher
 Mai Paul, Fleischbeschauer
 Matzke Josef, Schneider
 Müde Anton, Landwirt
 May Josef, Landwirt
 Mehlich Josef, Kaufmann
 Müller Eduard, Landwirt
 — 2 Paul, Landwirt
 — 3 Paul, Landwirt
 Millis Paul, Landwirt
 Misiulla Juliana, verm. Bauer
 Neumann Ernst, Pensionär
 — Georg, Bauer
 Nordemann Wilhelm, Landwirt
 Obst Josef, Schmied
 Paul Bernhard, Bauer
 — Franz, Gastwirt
 Pazner Paul, Landwirt
 Bösentrup Anton, Landwirt
 Pohl Karl, Bauer
 Pohler Heinrich, Landwirt
 Rakze Josef, Landwirt
 Rausch Josef, Nachtmächter
 Regul Alois, Tischler
 Riedel Friedrich, Hauptlehrer
 Rinke Paul, Barbier
 Rosenberger Albert, Schuhmacher
 — Paul, Landwirt
 Schmidt Emilie, verm. Bauer
 Schwarzer Franz, Bauer
 Siegert Albert, Landwirt
 Scholz Julius, Bauer
 — Paul, Landwirt
 Schulz Katharina, Lehrerin
 Tischler Max, Landwirt
 Teichmann Josef, Stellmacher
 — Wilhelm, Stellmacher
 Welzel Paul, Landwirt

Winkler Heinrich, Müller
 — Josef, Landwirt
 — Julius, Landwirt
 — Richard, Oberinspektor
 Weidlich August, Bauer
 Weiß Anna, Stellenbesitzerin
 Zacher Johann, Bäcker
 Zukunft Heinrich, Landwirt

Gemeinde Pillwöschke.

196 Einw., Entf. v. d. Kr. 30 km, U. u.
 St. Gauerz, Ag. Ottmachau, P. Gauerz,
 Eis. Dgen.

Schille Josef, Gemeindevorsteher
 Auster Franz, Gastwirt
 Buhl Heinrich, Rohlenhändler
 Herbst Emma, Gastwirtin, Öffentl. Fern-
 sprechstelle Gauerz
 Kasper Alfred, Wirtschaftsbesitzer
 Knospe Berthold
 Kuppe Robert, Häusler
 Kusche August, Wirtschaftsbesitzer
 Ledermann Paul, Lehrer
 Postler Josef, Arbeiter u. Häusler
 Rother Anna, Näherin
 Schnarrenberger August, Wirtschaftsbej.
 Schrollner Alfons, Kolonialwarenhandlung
 — Johann, Arbeiter u. Häusler
 — Josef, Wirtschaftsbesitzer
 — Josef, Häusler
 Zaurig Gustav, Wirtschaftsbesitzer
 Zedler Artur, Rittergutsbesitzer, Fern-
 sprecher Gauerz 1

Gemeinde Reifendorf.

114 Einw., Entf. v. d. Kr. 26 km, U. u.
 St. Jedlitz, Ag. Ottmachau, P. Gr. Carlowitz,
 Bez. Dppeln, Eis. Carlowitz-Klodebach.

Krautwald August, Gemeindevorsteher u.
 Wirtschaftsbesitzer
 Bulla Anna, Arbeiterin
 Günther Johann, Ackerkutscher
 Hochhäuser Pauline, Arbeiterin
 Jaachwerth Albert, Bohngärtner
 — Franz, Bohngärtner
 Kasper Marie, Arbeiterin
 Kluger August, Futtermann
 Koblitz Josef, Bohngärtner
 Kromer Karl, Hausbesitzer und Arbeiter
 — Paul, Hausbesitzer und Arbeiter
 Obst Josef, Aufseher
 Otte Kurt, Inspektor, Dom. Kl. Carlowitz,
 öffentl. Fernspr. Kl. Carlowitz
 Pischel Max, Landwirt
 Pradel August, Stellenbesitzer
 Seidel Paul, Bohngärtner
 Reichmann Johann, Hausbes. u. Arbeiter
 Tinscher Alois, Hausbesitzer u. Arbeiter
 Wielusch Florian, Hausbes. u. Arbeiter
 Weisbrich Max, Stellenbesitzer
 — Franz, Auszügler

Gemeinde Reifewitz.

190 Einw., Entf. v. d. Kr. 26 km, U. u.
 St. Jedlitz, Ag. Ottmachau, P. Gr. Carlowitz,
 Eis. Carlowitz-Klodebach.

Scheurell Aug., Gem.-Vorsteher, öffentl.
 Fernsprecher
 Albert Oswald, Ackerkutscher
 Barth Reinhold, Assistent
 Beck Paul, Futtermann
 Bittner Julius, Nachtwächter
 Brosig Theresia, Arbeiterin
 Bögner Josef, Rentenempfänger
 Brezina Josef, Scheuerwärter
 Dannich Berta
 Dize Josef, Arbeiter
 Dressel Ida, Arbeiterin
 Dressler Karl, Stellenbesitzer
 Erbrich Hermann, Förster
 — Willi, Gutzgärtner
 Franke Alfred, Invalide
 Großer Emma, Stellenbesitzerin
 — Ida, Stellenbesitzerin
 Grasel Anna, Arbeiterin
 Herzog Ida, Auszüglerin
 Hettwer Anna, Arbeiterin
 Heinrich Max, Arbeiter
 Herbig Josef, Schuhmacher
 Hoffmann Johann, Dominal-Schmied
 Hartelt Ernst, Ackerkutscher
 — Josef, Schaffer
 Horak Oswald, Gasthausbesitzer
 Jüttner Theresia, Arbeiterin
 Kube Franz, Kutscher
 Macha Margarete, Sekretärin
 Mausch Ida, Arbeiterin
 Mehr Josef, Arbeiter
 — Paul, Ackerkutscher
 Müller Anna, Arbeiterin
 Menzel Maria, Arbeiterin
 Neugebauer Karl, Arbeiter
 Onderka Wilhelm, Schloß Kastellan
 Peschke Josef, Ackerkutscher
 Peukert Hermann, Dberschweizer
 Pohl Maria
 — Theresia, verw. Inspektor
 Pöhler August, Arbeiter
 — Josef, Arbeiter
 — Paul, Stellenbesitzer
 Petsch Franziska, Arbeiterin
 Rother Paul, Arbeiter
 Rieger Alois, Gutsinspektor, Fernsprecher
 Giesmannsdorf 1
 Sandmann Josef, Wirtschaftsbesitzer
 Scholz Franz, Hausbesitzer
 Schmidt Julius, Ackerkutscher
 Schwarzer Franz, Ackerkutscher
 Triebisch Paul, Stellenbesitzer
 Umlauf Josef, Rentenempfänger
 — Paul, Ackerkutscher
 Überall Josef, Ackerkutscher
 Weidlich Paul, Ackerkutscher
 Weiß Jen. Josef, Arbeiter
 — Jun. Josef, Stellmacher
 Zausig Martha, Arbeiterin

Gemeinde Rogau.

109 Einw., Entf. v. d. Kr. 14 km, A. u. St.
Rüschmalz, Ag. Grottkau, P. Schreiber-
dorf, Kr. Strehlen, Gij. Dtsch. Jägel.

Kretschmer Hermann, Gemeindevorsteher
Gärtner Josef, Stellenbesitzer
Gewohn Paul, Stellenbesitzer
Hoffmann Anna, Stellenbesitzerin
— Hermann, Stellenbesitzer
— Hermann, Hausbesitzer u. Arbeiter
— Josef, Hausbesitzer und Arbeiter
Holsteiner August, Stellenbesitzer
Kabuße Anna
Kurfawe Franz, Hausbesitzer
Nahler Josef, Stellenbesitzer
Rother Georg, Stellenbesitzer
Schega Richard, städt. Revierförster, Fern-
sprecher Rüschmalz 3
Scheel Karl, Stellenbesitzer
Schöber Paul, Stellenbesitzer
Seidel Johann, Stellenbesitzer
— Karl, Hausbesitzer und Maurer
— Paul, Hausbesitzer u. Schuhmacher
Spät Emil, Stellenbesitzer
Stolper Ernst, Handelsmann
Eurof Fritz, Stellenbesitzer
Walker August, Gasthausbesitzer

Gemeinde Sarlowitz.

109 Einw., Entf. v. d. Kr. 14 km, A. u. St.
St. Elguth, Ag. Dttmachau, P. u. Gij.
Dttmachau.

Niedenzu Wilhelm, Gemeindevorsteher
Mischer Maria, Wirtschaftsbesitzerin
Abolt Josef, Wirtschaftsbesitzer
Bartisch Paul, Schuhmacher
Baumgart Julius, Rangierauffseher
Bernardin Josef, Kesselheizer
Biller Karl, Schrankenwärter
Fuhrmann Johann, Wirtschaftsbesitzer
Förster Josef, Wirtschaftsbesitzer
— Karoline, Wirtschaftsbesitzerin
— Paul, Barackenbesitzer
Glazel Albert, Bauergutsbesitzer
Heinisch Alfred, Wirtschaftsbesitzer
Hauschild Paul, Wirtschaftsbesitzer
Herda Josef, Wirtschaftsbesitzer
Heimann Paul, Arbeiter
Hansel Josef, Auszügler
Hankel Josef, Auszügler
Kinzel Anna, Wirtschaftsbesitzerin
Kauf Julius, Wirtschaftsbesitzer
Kunze Florian, Gutsbesitzer
— Josef, Rentenempfänger
Jonscher 1 Josef, Wirtschaftsbesitzer
— 2 Josef, Wirtschaftsbesitzer
Leder Anna, Wirtschaftsbesitzerin
— Martha, Wirtschaftsbesitzerin
— Paul, Wirtschaftsbesitzer
Lachmann Josef, Landwirt
Langer Josef, Wirtschaftsbesitzer
Matzke Paul, Hausbesitzer

Müde Franz, Schmied u. Landwirt
— Franz, Auszügler
Niedenzu Alfred, Schmied u. Landwirt
— Josef, Wirtschaftsbesitzer
Pelz Julius, Wirtschaftsbesitzer
Plosta Emanuel, Hausbesitzer
Pietich Oskar, Viehhändler, Fernspr. 3
Plißke Josef, Wirtschaftsbesitzer
Reinbober Richard, Schrankenwärter
Rittner Albert, Wirtschaftsbesitzer
Rieger Anna, Rentenempfängerin
Scholz Franz, Gastwirt
— Josef, Borarbeiter
— Paul, Bauergutsbesitzer
Schüze Josef, Wirtschaftsbesitzer
Schneider Anna, Wirtschaftsbesitzerin
— Gustav, Arbeiter
— Hugo, Wirtschaftsbesitzer
— Josef, Polizeiwachtmeister i. R.
Schmidt Josef, Wirtschaftsbesitzerin
— Julius, Arbeiter
Schrüder Josef, Wirtschaftsbesitzer
Wagner Franz, Bäckermeister
— Franz, Wirtschaftsbesitzer u. Maurer
— Josef, Auszügler
— Julius, Wirtschaftsbesitzer
— Paul, Wirtschaftsbesitzer
Wenzel Maria, Stellenbesitzerin
Wlach Julius, Schuhmacher
Winkler Julius, Arbeiter
Zahel Karl, Eisenbahnarbeiter
Zausig August, Arbeiter

Gemeinde Satteldorf.

43 Einw., Entf. v. d. Kr. 30 km, A. u.
St. Gauerz, Ag. Dttmachau, P. Gauerz,
Gij. Dgen.

Werner Josef, Gemeindevorsteher
Brinke Karl, Chauffeur
Buhl Ernst, Arbeiter
— Karl, Arbeiter
Christ Josef, Landwirt
Gnotek Josef, Hausbesitzer
Kafner Agnes, Arbeiterin
Langer Johann, Oberschweizer
Mildner Reinhold, Schmiedemeister
Menzel Josef, Aufseher
Rother Paul, Hausbesitzer
Scholz August, Landwirt
— Karl, Rittergutspächter, Fernsprecher
Gauerz 2
Seitz Alois, Arbeiter
Winkler Alfons, Maurer
Stehr Karl, Schaffer
Zausig Paul, Arbeiter

Gemeinde Schönheide.

140 Einw., Entf. v. d. Kr. 15 km, A. Reibe,
St. Petersheide, Ag. Reibe, P. und Gij.
Friedewalde.

Rönnner Paul, Gemeindevorsteher
Bienert Paul, Landwirt

Dittche Heinrich, Landwirt
 Frei Franz, Häusler
 Grabasch Siegfried, Landwirt
 Günther Wilhelm, Landwirt
 — Julius, Hausbesitzer
 Hanke Josef, Arbeiter
 Herde Oswald, Gutsbesitzer, Fernspr. 7
 Kleindienst Heinrich, Landwirt
 Kunze Konstantin, Landwirt
 Kuschert Paul, Landwirt
 Mählich Reinhold, Landwirt
 Neugebauer Paul, Landwirt
 Pfeiffer Theodor, Landwirt
 Preßgang Karl, Arbeiter
 Preßner Bruno, Schmiedemeister
 — Hermann, Landwirt
 Riedel Franz, Maurer
 Schie Fritz, Gastwirt
 Scholz August, Schuhmacher
 — Albert, Landwirt
 Teuber Karl, Schwetzer
 Wilde Heinrich, Landwirt
 Winkler Gustav, Kaufmann
 — Josef, Landwirt
 Zimmer Karl, Landwirt
 Zoglowek Ignaz, Landwirt

Gemeinde Schützenhof.

300 Einw., Entf. v. d. Kr. 26 km, A. u. St.
 Ramnig, Ag. Dttmachau, P. Ramnig, Gf.
 Tschischdorf.

Müller Paul, Gemeindevorsteher u. Land-
 wirt, Fernspr. 86
 Brych Karl, Landwirt
 Christoph Franz, Häusler
 — Franz, Stellmacher
 Diethelm Georg, Lehrer
 Eckert Bruno, Landwirt
 Förster Franz, Straßenwärter
 Gärtner August, Landwirt
 Gewohn Paul, Landwirt
 — August, Maurer
 — Karl, Steinarbeiter
 Hanel Julius, Händler
 Heumann Julius, Schmiedemeister
 Hermann Josef, Landwirt
 Kawarn Karl, Brennereiverwalter
 Ohnesorge Otto, Gutsvorsteher
 Probst Paul, Auszügler
 Rehnelt Josef, Landwirt
 — Karoline, Landwirtin
 Schilke Otto, Gasthauspächter
 — jun. Otto, Viehhändler
 Schmidt Berta, Landwirtin
 — Karl, Kunstgärtner
 — August, Landwirt
 — Martha, Häuslerin
 Simmert Paul, Wirtschaftsvogt
 Theuser Berta, Landwirtin
 Thien Hermann, Ackerkutscher
 Thomas Josef, Bruchmeister
 Walter Josef, Landwirt
 Willner Heinrich, staatl. Hilfsförster
 Wokittel Julius, Auszügler

Wokittel Felix, Landwirt
 — Karl, Auszügler und Fleischbeschauer
 — Josef, Landwirt
 Zimmer August, Schuhmacher

Gemeinde Seiffersdorf bei Grottkau.

509 Einw., Entf. v. d. Kr. 7 km, A. Dffeg,
 St. Dt. Leippe, Ag. Grottkau, P. u. Gf.
 Dt. Leippe.

Kutsche Josef, Gemeindevorsteher
 Adolf Josef, Postkassner
 — Paul, Gärtner
 Ackermann Karl, Gärtner
 Ambros Josef, Kriegsverlester
 Anlauf Paul, Schrankenwärter
 Bönisch Alois, Eisenbahnarbeiter
 — Karl, Gärtner
 — Karl, Lohngärtner
 — Theresia, Häuslerin
 Breuer Josef, Lohngärtner
 — Julius, Lohngärtner
 Buchsch Josef, Auszügler
 Buchmann Alois, Lehrer a. W.
 Christoph Franz, Landwirt
 Dierichke Karl, Gärtner
 Eißert Luise, Bauerwitwe
 Feige Albert, Bauergrutsbesitzer
 — Karl, Kriegsverlester
 Friedrich August, Arbeiter
 Franke Johann, Stellmacher
 Goeke Josef, Häuer
 Grallert Josef, Oberlandjäger i. R.
 Grimm Josef, Ackerkutscher
 Gürtlich Martha, Häuslerin
 Hackenberg Paul, Schmiedemstr.
 Heinze Josef, Ackerkutscher
 — Paul, Ackerkutscher
 — Reinhold, Arbeiter
 Hillebrand Karl, Fleischerstr.
 — Paul, Landwirt
 Hesse Karl, Handelsmann
 — Paul, Maurer
 Hentschel Luise, Auszüglerin
 — Paul, Landwirt
 Höhne Ernst, Arbeiter
 Hoffmann Berthold, Bauergrutsbesitzer
 — Maria, Häuslerin
 — Theodor, Häusler
 Hain Richard, Arbeiter
 Hansel Josef, Gärtner
 Hectner Franz, Invalide
 Hubrich Anna, Rentenempfängerin
 Hudy Christian, Rentner
 Jäckel Josef, Gärtner
 Janek Josef, Häusler
 Jung Anna, Rentenempfängerin
 — Karl, Arbeiter
 Kämmer Josef, Landwirt
 Kluß Robert, Ackerkutscher
 Knöfel Franz, Gärtner
 Kilian Paul, Monteur
 Kühnel August, Schuhmachermstr.

Kühnel August, Gärtner
 — Julius Auszügler
 — Theodor, Bauergrundbesitzer
 Kreschmer Natalie, Gasthausbesitzerin
 Konekta Hermann, Gärtner
 Kirstein Josef, Rentenempfänger
 Laguna Helene, Arbeiterin
 Lilge Anton, Bauergrundbesitzer
 Lux Heinrich, Postkassener
 Lux Selma, Hausbesitzerin
 Mach Johann, Oberlandjäger i. R.
 Markau Gustav, Oberlandjäger
 Miskura Ludwiga, Arbeiterin
 Miskner Theresia, Auszüglerin
 Monden Ernst, Ackerfutcher
 Nietsch Johann, Gärtner
 Neugebauer August, Gärtner
 — Paul, Bauergrundbesitzer
 — Paul, Auszügler
 — Richard, Gärtner
 Ostreich August, Landwirt
 Pajonk Maria, Rentenempfängerin
 Pamlitza Karoline, Rentenempfängerin
 Rabich Franz, Gärtner
 Roskos Kaspar, Invalide
 Schaar Hermann, Wirtschaftsinspektor
 Schinke Josef, früh, Wirtschaftsinspektor
 Schie Paul, Ackerfutcher
 Scholz Franz, Bäckermeister
 — Paul, Bauergrundbesitzer
 Schüde Agnes, Rentenempfängerin
 Seiffert Franz, Kaufmann
 Stephan Jda, Rentenempfängerin
 Tannigel Paul, Ackerfutcher
 Thiel Josef, Bauergrundbesitzer
 — Oskar, Gastwirt
 Thienel Josef, Lehrer
 Voit Franz, Oberschweizer
 Vogt Maria, Rentenempfängerin
 Bierheller Gottlieb, Arbeiter
 — Wilhelm, Ackerfutcher
 Wenzke Anna, Säuslerin
 — Pauline, Auszüglerin
 — August, Landwirt
 Wagner August, Schaffer
 Webraniek Johann, Ackerfutcher
 Wenzke Josef, Eisenbahnarbeiter
 Werner Gustav, Bauergrundbesitzer
 — Karl, Arbeiter
 Wardel Karl, Rentenempfänger
 Wyszalla Johann, Arbeiter
 — Maria, Arbeiterin
 Welzel Richard, Lehrer
 Wiedemann Paul, Auszügler
 Zimmermann Alois, Schmiedemstr.
 — Anton, Arbeiter
 — August, Auszügler
 — Josef, Lehrer a. W.
 — Josef, Arbeiter
 — Kosmas, Bauergrundbesitzer
 — Mathilde, Auszüglerin
 Zukunft Theodor, Rentenempfängerin
 Ziaja Anna, Arbeiterin

Gemeinde Seiffersdorf bei Ottmachau.

Entf. v. d. Kr. 18 km, A. u. St. Seiffersdorf b. Ottmachau, Mg. Meißel, P. Seiffersdorf b. Ottmachau, Gif. Carlowitz-Klodebach.

Bahr Josef, Landwirt
 Bocklage Ludwig, Landwirt
 Budig Ewald, Gasthausbesitzer
 Busmann Bernhard, Landwirt
 Brieger Alfred, Landwirt
 Dize Eduard, Landwirt
 Elpel Luise, Hausbesitzerin
 Franz Franz, Hauptlehrer
 Fellmann Hermann, Tischlermeister
 Gensler Maria, Gasthausbesitzerin
 Giehmann Julius, Landwirt
 Glafer Johann, Landwirt
 Görlich Paul, Landwirt
 Grüttner Josef, Hausbesitzer
 Gröger Max, Maschinenbauanstalt, Fernsprecher 13
 Gruner Franz, Hausbesitzer
 Günther August, Hausbesitzer
 Halm Josef, Landwirt
 Hasler Karl, Kaufmann u. Amtsvorsteher, Febr. 18
 Henschel Josef, Hausbesitzer
 Heinrich Ernst, Landwirt
 Herrmann August, Schuhmacher
 Heimann August, Bauergrundbesitzer
 Hermstein 1 Josef, Landwirt
 — 2 Josef, Landwirt
 — Julius, Landwirt
 Herbig Anna, Hausbesitzer
 Hoffmann August, Bauergrundbesitzer
 — Heinrich, Bäckermeister
 — Josef, Postagent
 Jäschke August, Bauergrundbesitzer
 Jupe Julius, Landwirt
 Kahler 1 August, Hausbesitzer
 — 2 August, Hausbesitzer
 Kauschke Alfred, Hausbesitzer
 — Josef, Bauergrundbesitzer
 Kette Franz, Landwirt
 Kleiner 1 Franz, Landwirt
 — 2 Franz, Landwirt
 Klose Theodor, Hausbesitzer
 Kopke Karl, Bauergrundbesitzer
 Kriebler Paul, Zementwarenfabrik
 Kupper August, Landwirt
 Lamla Friedrich, Hausbesitzer
 Lindner Max, Hausbesitzer
 Moese Alfred, Rittergrundbesitzer
 Matschke Georg, Landwirt
 Mende Paul, Landwirt
 Morfort Karl, Kaufmann
 Müller Ernestine, Hausbesitzerin
 — Heinrich, Landwirt
 — Paul, Bauergrundbesitzer
 Ortman Karl, Landwirt
 Pachtke Franz, Hausbesitzer
 Peter Paul, Landwirt

Pohl Oskar, Stellmacher
 Fraus Richard, Fleischermeister
 Punde August, Landwirt
 — Josef, Landwirt
 — Paul, Landwirt
 Reimann Paul, Butterhändler
 — Robert, Landwirt
 Ruffet Wilhelm, Bauergrundbesitzer
 Säbrig Max, Viehhändler
 Schächten Wilhelm, Bauergrundbesitzer
 Scheja 1 Josef, Bauergrundbesitzer
 — 2 Josef, Bauergrundbesitzer
 Schneider Jda, Hausbesitzerin
 Schmidt Josef, Landwirt
 Schille Heinrich, Schmiedemeister
 Schönsfelder Anna, Stellenbesitzerin
 Schwope Paul, Stellenbesitzerin
 Schynol Josef, Stellenbesitzerin
 Seibel Robert, Bauergrundbesitzer
 Siegert Rudolf, Stellenbesitzer
 Sternagel Paul, Landwirt
 Theuer Johann, Bauergrundbesitzer
 Ulrich Paul, Bauergrundbesitzer
 Ulrich 1 Max, Landwirt
 — 2 Max, Landwirt
 Uliska Martha, Hausbesitzerin
 Walker Heinrich, Landwirt
 Walke Alfred, Hausbesitzer
 — Hermann, Hausbesitzer
 — Paul, Hausbesitzer
 Wechner Franz, Hausbesitzer
 Wenzke Bruno, Landwirt
 Wenzel Robert, Landwirt
 Weiser Max, Landwirt
 Winkler Anna, Bauergrundbesitzerin
 Wolff Albert, Zimmermeister
 — Paul, Schuhmacher
 Wolf 1 Franz, Bauergrundbesitzer
 — 2 Franz, Bauergrundbesitzer
 Zimmermann Paul, Landwirt
 Zwadlo Johann, Mühlenbesitzer
 Zwerschke Jda, Stellenbesitzerin

Gemeinde Starrwitz.

240 Einw., Entf. v. d. Kr. 30 km, A. u. St. Gauerz, Ag. Ottmachau, P. Maßwitz, Gif. Dagen.

Raps Josef, Gemeindevorsteher, Öffentl. Fernsprecher
 Armann Robert, Stellenbesitzer
 Barrabas Karl, Obermelter
 Breitkopf Wilhelm, Rentenempfänger
 Cesars Albert, Vohngärtner
 Franz, Wilhelm, Schmiedemeister
 Franke Anna, Arbeiterin
 — Jda, Arbeiterin
 Glager Anna, Rentenempfängerin
 — Emanuel, Vohngärtner
 Grosser Max, Steinarbeiter
 Grünher Richard, Hilfslehrer
 Hauke Josef, Schaffer
 Heidrich Emil, Wirtschaftsinспекtor
 Herde Julius, Ackerkutscher
 Hoffmann Josef, Ackerkutscher
 Junge Paul, Gärtner

Kalina Josef, Futtermann
 Kaps Josef, Gasthausbesitzer
 Klant Franz, Schneider
 Kirchner Josef, Ackerkutscher
 Klein Josef, Ackerkutscher
 Krause Karoline, Häuslerin
 Krusche Josef, Ackerkutscher
 Kutsche Anna, Arbeiterin
 Laake Josef, Vohngärtner
 Langer Paul, Ackerkutscher
 Löbhardt August, Restgärtner
 Ludwig Mathilde, Restgärtnerin
 Majunk Paul, Ackerkutscher
 Mück Josef, Vohngärtner
 Mitschke Paul, Stellenbesitzer
 Morin Luise, Arbeiterin
 Neugebauer Josef, Vohngärtner
 Pache August, Ackerkutscher
 Pohl Karl, Vohngärtner
 — Leo, Vohngärtner
 — Roman, Ackerkutscher
 — Maria, Arbeiterin
 Reisky Josef, Stellmacher
 Riedel Alfred, Ackerkutscher
 — Josef, Vohngärtner
 Rißmann August, Lehrer
 Ritter Moiz, Ackerkutscher
 — August, Ackerkutscher
 Rothe Anna, Rentenempfängerin
 — Kurt, Chauffeur
 Schatz August, Ackerkutscher
 von Schelika Walter, Rittergrundbesitzer,
 Fernspr. Ottmachau 22
 Schinke Hedwig, Stellenbesitzerin
 Scholz Toni, Rittergrundbesitzerin, Fern-
 sprecher Ottmachau 27
 — Wilhelm, Obermelter
 Schreiber Julius, Ackerkutscher
 Schuster Josef, Ackerkutscher
 Thiel Julius, Ackerkutscher
 Veit Anna, Rentenempfängerin
 Winkler Paul, Stellenbesitzer

Gemeinde Striegendorf.

340 Einw., Entf. v. d. Kr. 10 km, A. u. St. Striegendorf (Wohnitz Würben), Ag. Grottkau, P. Endersdorf, Gif. Voigtsdorf.

Aneerich Josef, Gemeindevorsteher
 Ackermann Ferdinand, Stellenbesitzer
 Bartsch Auguste, Lehrerwitwe
 Basler Eduard, Arbeiter
 Blaschke Paul, Gastwirt
 Blasig Karl, Ackerkutscher
 Bienen August, Futtermann
 Boesch Franz, Landarbeiter
 Bracke Max, Ackerkutscher
 Brauner Konstantine, Arbeiterin
 Brter Josef, Stellenbesitzer
 — Karl, Schaffer
 Doneck Karl, Lehrer
 Donier Paul, Landarbeiter
 Dörner Fritz, Handelsmann
 — Paul, Stellenbesitzer
 Eichner Karl, Häusler und Viehhändler
 Firische Reinhold, Ackerkutscher

Fischer Josef, Rentenempfänger
 Frey Maria, Stellenbesitzerin
 Gast Theresia, Rentenempfängerin
 Giersberg Georg, Wirtschaftsinpektor
 Gismann Julius, Stellenbesitzer
 — Hermann, Stellenbesitzer
 Glück Oskar, Steinarbeiter
 Gründler Berta, Häuslerin
 Hackauf Karoline, Häuslerin
 Hackenberg Johann, Stellenbesitzer
 Hanel Karl, Ackerkutscher
 Haase Paul, Landwirt
 Hellmann Franz, Landarbeiter
 — Maria, Auszüglerin
 Hellmich Karoline, Rentenempfängerin
 Hoffmann Pauline, Arbeiterin
 Hobeifel Alfons, Fleischer
 — Alois, Gastwirt
 Keetmann Wilhelm, Rittergutsbesitzer
 Klinger Johanna, Auszüglerin
 Klose Hermann, Wirtschaftsbesitzer
 Koch Valentin, Bäckermeister
 Kopyto Berta, Arbeiterin
 Kuschel Paul, Stellenbesitzer
 Krüger Agnes, Auszüglerin
 Lorenz Bernhard, Stellenbesitzer
 Loffe Anna, Stellenbesitzerin
 Machunski Karl, Chauffeewärter
 Mai Paul, Stellenbesitzer
 Mücke Karoline, Chauffeewärterwitwe
 — Karl, Schuhmacher
 — Richard, Arbeiter
 Müller Maria, Häuslerin
 — Paul, Arbeiter
 Nyolt Waldemar, Ackerkutscher
 Olbrich Maria, Arbeiterin
 Drymek Karl, Gutsgärtner
 Renner Josef, Schmiedemeister
 Reimann Eduard, Stellenbesitzer
 Rejsewitz Maria, Wirtschaftsbesitzerin
 Rupperecht Robert, Leutenauffseher
 Schmidt August, Stellenbesitzer
 Seemann Gertrud, Arbeiterin
 Scholz Hermann, Häusler
 — Paul, Arbeiter
 Schreiber Hermann, Stellenbesitzer
 — Julius, Auszügler
 Schwobe Paul, Stellenbesitzer
 Seifert Berta, Häuslerin
 — Franz, Maurer
 Stimpel Karl, Stellenbesitzer
 Tausz Heinrich, Kraftwagenführer
 Tinter Eduard, Stellenbesitzer
 — Karl, Stellenbesitzer
 Überreiter 1 Paul, Ackerkutscher
 — 2 Paul, Ackerkutscher
 Volker Hermann, Stellmachermeister
 Wetgmann Franz, Häusler
 — Paul, Stellenbesitzer
 Weidlich Heinrich, Rentenempfänger
 Weiser Bruno, Zimmermann
 — Franz, Häusler
 — Johann, Stellenbesitzer
 — Karl, Stellenbesitzer
 Weiß Alois, Häusler

Gemeinde Tharnau bei Grottkau.

508 Einw., Entf. v. d. Kr. 1 km, A. u. St.
 Guhlan, Ag. Grottkau, P. u. Eis. Grottkau.
 Wachsmann August, Bauergutsbesitzer u.

Gemeindevorsteher

Arndt August, Rentner
 Christ Alois, Bauergutsbesitzer
 Dombrowski Karl, Rentner
 Dittrich Paul, Bauergutsbesitzer
 Ellguth Theodor, Stellmach. u. Wagenbau
 Erbe August, Gastwirt
 Frühner Paul, Bauergutsbesitzer u. Rend.
 Frik Hermann, Dampfmühle, Fernspr. 54
 Finke Josef, Maurerpolier
 Galke Karl, Bauergutsbesitzer
 Giesmann Paul, Stellenbesitzer
 — Franz, Schuhmacher
 Grosser Josef, Arbeiter
 Horn Paul, Landwirt
 Hoffmann Ottilie, Wwe., Gast- und Land-
 wirtschaft
 Haase, Paul, Sattlerei
 Hödt Oskar, Landwirt
 Hönischer Liborius, Landwirt
 Höhne Max, Landwirt
 Just Paul, Maurerpolier
 — Paul, Stellenbesitzer
 Jüttner August, Stellenbesitzer
 Jakob Alois, Stellenbesitzer
 Jorgs Karl, Stellenbesitzer
 Klar Franz, Gutsbesitzer
 Klose Josef, Erben, Landwirtschaft
 Kretschmer Josef, Landwirt
 Krömer Eduard, Schneidermeister
 Kasper Josef, Böttchermeister
 Kubitz Alois, Bodenmeister
 Kuhnert Karl, Landwirt
 Koffel Josef, Fuhrwerksbesitzer
 Keller Max, Stationsaufseher
 Kahlert Richard, Postschaffner
 Kuge Albert, Landwirt
 Kechmann Florian, Hauptlehrer i. R.
 Kelmuschko Paul, Bauergutsbesitzer
 Melz Wilhelm, Landwirt
 Mücke Alois, Landwirt
 — Josef, Landwirt
 Niegel Emanuel, Rektor i. R.
 — Heinrich, Lehrer
 Neugebauer Paul, Bauunternehmer
 Nowak Rudolf, Lehrer i. R.
 Pyschik Alfons, Hauptlehrer

Josef Schalz, Tharnau Nr. 7

Bau- u. Möbeltischlerei mit Kraftbetrieb

Lieferung
 moderner

Wohnungs-Einrichtungen

sowie Einzel-Möbel

Pfeiffer Robert, Gutsbesitzer
Reichelt Theodor, Gutsbesitzer
Reiß Wilhelm, Fleischermeister
Schab Josef, Tischlermeister
Scholz Richard, Gutsbesitzer
— Hermann, Gutsbesitzer
— Karl, Bauergrundbesitzer
— Alois, Landwirt
Schütz Friedrich, Ober-Steuersekretär
Schwarzer Julius, Stellenbesitzer
— Franz, Bauergrundbesitzer
Seiffert Oskar, Gutsbesitzer und Amtsvor-
steher, Fernspr. 93
— Theodor, Gutsbesitzer
— Albert, Dachdeckermeister
— Paul, Landwirt
— Karl, Landwirt
Tharheiser Adalbert, Landwirt
Tenschert Josef, Landwirt
Tize Robert, Gastwirt
Tziel Alois, Gutsbesitzer
Vofe Karl, Arbeiter
Weidner Eduard, Schmiedemeister
Wachsmann Josef, Landwirt
Zimmermann Wilhelm, Gutsbesitzer

Gemeinde Tharnau bei Ottmachau.

42 Einw., Entf. v. d. Kr. 17 km, A. u. St.
Gauers, Ag. Ottmachau, P. Gauers, Gif.
Tscheschdorf.

Böhm Josef, Landwirt
Fuchs Felix, Sattler
Krause August, Hausbesitzer
— Max, Hausbesitzer
Kirchner Josef, Landwirt
Matschke August, Hausbesitzer
Pohl Paul, Mühlenbesitzer
Schmidt Josef, Schneider
Teichmann Max, Landwirt

Gemeinde Tiefensee.

334 Einw., Entf. v. d. Kr. 8 km, A. u. St.
Koppitz, Ag. Grottkau, P. Deutsch Leipe,
Gif. Dösa.

Seidel Karl, Gemeindevorsteher
Arbeiter Karoline, Rentenempfängerin
— Maria, Näherin
— Luise, Rentenempfängerin
— Franz, Zimmermann
Brier Josef, Zimmermann
Bräuer Karl, Landwirt
Bober Paul, Stellmacher
Böhm Anton, Landwirt
Bomke Wilhelm, Schneidermeister
Friedrich Friederike, Lehrerswitwe
Fitzke Alois, Häusler
Gröschel Gustav, Lehrer
Göhl Emilie, Landwirtin
Göbel Auguste, Gastwirtin
Geyppert Julius, Arbeiter
Hartlapp Karl, Landwirt
Hilber Josef, Landwirt
Hentschel Josef, Maurer

Hentschel Julius, Schuhmacher
Jänchen Pauline, Waldarbeiterin
— Mathilde, Auszüglerin
Jäschke Josef, Beger
Jüttner Emilie, Landwirtin
Jürgang Leo, Lehrer
Klamt Wilhelm, Landwirt
Klunnert Wilhelm, Landwirt
— Paul, Schmied
Kühnel Karl, Landwirt
Langner Anna, Landwirtin
— Paul, Schneidermeister
— Josef, Landwirt
— Paul, Schuhmacher
Lehmann Anna, Rentenempfängerin
— Karl, Arbeiter
Meißner Karl, Arbeiter
Meß Anna, Waldarbeiterin
Mende Hermann, Landwirt
— Friedrich, Zimmermann
— Erdmann, Landwirt
Mai Karl, Maurer
Melzig Alois, Landwirt
Preisner Klara, Auszüglerin
Potyka Theodor, Landwirt
Pavlov Hermann, Arbeiter
Rupprich Pauline, Rentenempfängerin
— Otto, Bäcker
— Richard, Arbeiter
Reichelt Ernestine, Rentenempfängerin
Sabisch Karl, Landwirt
— Franz, Landwirt
Schlabke Karl, Landwirt
Scholz Oswald, Landwirt
— Julius, Korbmacher
— Paul, Landwirt
Schöblzel Karl, Landwirt
Schmolke Josef, Landwirt
Schwope Josef, Landwirt
— Paul, Arbeiter
Seiffert Richard, Landwirt
Sendler Hermann, Rentenempfänger
— Karl, Auszügler
— Wilhelm, Landwirt
Seidel Ernst, Landwirt
— Karoline, Auszüglerin
Siegel Paul, Landwirt
— Ferdinand, Zimmermann
Stephan Johann, Landwirt
— Gottlieb, Landwirt
— Emil, Tischler
Stache Alfred, Arbeiter
Teichmann Wilhelm, Korbmacher
Wagner Paul, Zimmermann
— Wilhelm, Zimmermann
Wansner Rosine, Auszüglerin
Weiß Wilhelm, Arbeiter

Gemeinde Tschauchwitz.

268 Einw., Entf. v. d. Kr. 35 km, A. Boitz,
St. u. Ag. Ottmachau, P. u. Gif. Frieder-
thal-Giesmannsdorf.

Ermer Max, Gemeindevorsteher
Bläschke Emil, Wirtschaftsbesitzer
— Gersch., Wirtschaftsbesitzer

Buhl Heinrich, Kaufmann
 Beier Josef, Heizer
 Brettschneider Karl, Arbeiter
 Brückner Julius, Auszügler
 Deutschmann Rosalie, Rentenempfängerin
 Eger Josef, Wirtschaftsbesitzer
 Engel Franz, Wirtschaftsbesitzer
 — Jda, Arbeiterin
 Gläner Paul, Arbeiter
 Franke Maria, Arbeiterin
 Gieron Johann, Wächter
 Hartelt Paul, Wirtschaftsbesitzer
 — Eduard, Wirtschaftsbesitzer
 Hauke Richard, Wirtschaftsbesitzer
 Heckel Albert, Maurer
 Herbst August, Wirtschaftsbesitzer
 Hollkner Theresie, Hausbesitzerin
 Jupe Franz, Wirtschaftsbesitzer
 — Mathilde, Rentnerin
 Kühnelt Alfons, Wirtschaftsbesitzer
 Kleinendam August, Arbeiter
 Klesewetter Pauline, Rentenempfängerin
 Kleinert Paul, Eisenbahnarbeiter
 Kliner Josef, Wirtschaftsbesitzer
 Klose Karl, Klempner
 Mann Albert, Arbeiter
 Menzel Paul, Wirtschaftsbesitzer
 Moeh Wilhelm, Bäcker
 Wittmann Josef, Wirtschaftsbesitzer
 Nembz Franz, Arbeiter
 Niedenzu Richard, Wirtschaftsbesitzer
 Obal Kurt, Arbeiter
 Probst August, Wirtschaftsbesitzer
 — Kaschke Julius, Wirtschaftsbesitzer
 Rokitta Richard, Kaufmann, öffentlicher
 Fernsprecher
 Reimann Josef, Hausbesitzer
 — Paul, Arbeiter
 Saba Luise, Rentenempfängerin
 Simon Paul, Maurer
 Sauer Josef, Rentenempfänger
 Scholz Paul, Maler
 Stephan Hermann, Wirtschaftsbesitzer
 Storch Josef, Wächter
 Siegel Franz, Arbeiter
 Tannigel August, Auszügler
 Triebisch Hermann, Auszügler
 Thürmer Josef, Arbeiter
 Thomas Paul, Gastwirt
 Walter August, Arbeiter
 Wahner August, Wirtschaftsbesitzer
 — Alfred, Obstbändler
 Weidner Paul, Arbeiter

Gemeinde Tscheschdorf.

317 Einw., Entf. v. d. Kr. 20 km, A. u. St.
 Rammig, Ag. Dittmachau, P. Rammig, Gf.
 Tscheschdorf.

Pohl 1 Josef, Landwirt
 Bartsch Anna, Landwirtin
 Berger Paul, Landwirt
 Biskup Johann, Lohngärtner
 Dinter Heinrich, Aufseher
 Diße Anna, Landwirtin

Fuhrmann Max, Landwirt
 Gebauer Karl, Ackerkutscher
 Giekmann Alfons, Landwirt
 Grieger August, Landwirt
 Gleisner Maria, Arbeiterin
 Gultz Karoline, Arbeiterin
 Haasner Max, Ackerkutscher
 — Reinhold, Landwirt
 Hannig Josef, Ackerkutscher
 Herbig Auguste, Arbeiterin
 Hillner Paul, Landwirt
 Just Franz, Ackerkutscher
 Kusch Eduard, Krämerei
 Kasper Wilhelm, Arbeiter
 Kawert Luise, Arbeiterin
 Klein Franz, Lohngärtner
 Kleineidam Josef, Arbeiter
 Kleinschmidt Ernst, Ökonomierat
 Klemenž Josef, Gärtner
 Klus Franz, Rentner
 Krebs Karl, Arbeiter
 Kuhnert Ottilie, Arbeiterin
 Kupper 1 Paul, Landwirt
 — 2 Paul, Landwirt
 — Josef, Maurer
 Kügler Johanna, Arbeiterin
 König Julius, Landwirt, Wiesenmühle,
 Post Gläendorf
 Linke Franz, Landwirt
 Mahlich Paul, Arbeiter
 Mücke Franz, Arbeiter
 Oßig Paul, Arbeiter
 Peter Max, Ackerkutscher
 Pohl 2 Josef, Landwirt
 Pofiler, Arbeiter
 — Alfred, Ackerkutscher
 Pöhler Josef, Händler
 Radziewski Martin, Schaltstationsauf-
 seher
 Rath Max, Ackerkutscher
 — Paul, Ackerkutscher
 Rakke Hermann, Landwirt
 Reinkober August, Ackerkutscher
 Rettig Theresia, Rentnerin
 Reudschke Anna, Magd
 Salzbrunn Franz, Wächter
 Siegert Elisabeth, Arbeiterin
 Schilke Franz, Landwirt
 — Josef, Arbeiter
 — Ernestine, Landwirtin
 Schmidt August, Landwirt
 — Gerhard, Förster
 — Josef, Ackerkutscher
 — Paul, Lohngärtner
 Scholz 1 August, Arbeiter
 — 3 August, Maurer
 — Josef, Lohngärtner
 — Karoline, Arbeiterin
 Schuster Robert, Landwirt
 Spiller Josef, Häusler
 Steigemann Ernst, Schaffer
 — Karl, Futtermann
 Stenke Paul, Arbeiter
 Stenzel August, Landwirt
 Stier Franz, Kutscher

Strauch Paul, Arbeiter
 Reichmann Josef, Landwirt
 Thamm Johann, Arbeiter
 Theuser Max, Arbeiter
 Tschampel Berta, Rentnerin
 Ulbrich, Lohngärtner
 Urbach Anna, Landwirtin
 Welzel Georg, Bahnhofsmmeister
 Werner Paul, Gastwirt
 — Reinhold, Landwirt
 Wieszner Jda, Bürstenhändlerin
 Willig Bernhard, Schmiedemeister

Gemeinde Ullersdorf.

158 Einw., Entf. v. d. Kr. 33 km, U., St.,
 Ag., P. u. Eis. Dittmachau.

Günther Paul, Gemeindevorsteher
 Armann Josef, Arbeiter
 Beck Agnes, Wirtschaftsbefizerin
 — Josef, Kutscher
 Förster Richard, Gastwirt
 Gotthardt Anna, Arbeiterin
 Hante Maria, Arbeiterin
 Hartelt Franz, Maurer
 — Hermann, Ackerkutscher
 Herde Heinrich, Oberschweizer
 Herde Karl, Arbeiter
 — Albert, Ackerkutscher
 Hillebrand Paul, Wirtschaftsbefizer
 Jockisch Paul, Ackerkutscher
 Kahner Franz, Arbeiter
 Mayer Georg, Rittergutsbesizer
 Mann Julius, Stellenbesizer
 Marowsky Alfred, Ackerkutscher
 Neumann Anna, Stellenbesizerin
 Neugebauer Paul, Schaffer
 — Alfred, Ackerkutscher
 Peters Hermann, Ackerkutscher
 Radnagel Max, Stellenbesizer
 Rother Johanna, Auszüglerin
 Schubert Alois, Stellenbesizer
 Schiano August, Stellenbesizer
 Schick Paul, Stellmacher
 Schroth Jda, Arbeiterin
 Sturm Josef, Arbeiter
 Thienel Johann, Nachtwächter
 Überall Karl, Ackerkutscher
 Vogler Anna, Arbeiterin
 Wenzel Karl, Futtermann
 Witzel Johann, Auszügler
 Wolf Josef, Ackerkutscher

Gemeinde Voigtsdorf.

56 Einw., Entf. v. d. Kr. 5 km, U. u. St.
 Enderzdorf, Ag. Grottkau, P. Enderzdorf,
 Eis. Voigtsdorf.

Silla Heinrich, Gemeindevorsteher
 Brand Karl, Stellenbesizer
 Dierschke Josef, Stellenbesizer
 Gottwald Paul, Stellenbesizer
 Hiemer Anna, Hausbesizerin
 Janfowsky Johann, Häusler
 Schneider Johann, Stellenbesizer

Schönfelder Max, Stellenbesizer
 Winkler Theodor, Gasthausbesizer
 Willek Karl, Chausseeaufseher
 Wiese Anna, Stellenbesizerin

Gemeinde Weidich.

133 Einw., Entf. v. d. Kr. 30,1 km, U.
 Klein Mahlendorf, St., Ag., P. Dittmachau,
 Eis. Friedenthal-Giesmannsdorf.

Franke Albert, Gemeindevorsteher
 Bernert Alois, Arbeiter
 Borkert Paul, Maurer
 Dreßel Johann, Arbeiter
 — Josef, Arbeiter
 Ender Berta, Auszüglerin
 Günther Paul, Arbeiter
 Jülke Anna, Auszüglerin
 — Paul, Landwirt
 Krause Agnes, Almosenempfängerin
 Kleineidam Alfred, Gutsbesizer
 Klose Anton, Kellermeister
 Leder Alois, Bauergutsbesizer
 Mattner Anna, Rentenempfängerin
 Mücke Berta, Wirtschaftsbefizerin
 Neumann Magdalene, Almosenempfäng.
 — Franz, Arbeiter
 Nittsche Franz, Tischler
 Preiß Anna, Arbeiterin
 Raschke Paul, Nachtwächter
 Rittner Paul, Landwirt
 Rost Berta, Rentenempfängerin
 Seifert Karl, Tischlermeister
 Schreiber Karl, Schneider
 — August, Rentenempfänger
 Schuster Karl, Landwirt
 Schneider Paul, Landwirt und Dachdecker
 Wenzel Josef, Landwirt

Gemeinde Winzenberg.

549 Einw., Entf. v. d. Kr. 11 km, U. u.
 St. Winzenberg, Ag. Grottkau, P. Koppitz,
 Eis. Falkenau.

Brückner Julius, Gemeindevorsteher
 Aulich Franz, Bauergutsbesizer
 Adam Paul, Bauergutsbesizer
 Arbeiter Karl, Gärtner
 Alder Richard, Schuhmacher
 Arndt Anna, Rentnerin
 Brückner August, Gärtner
 — Eduard, Gasthausbesizer
 — Franz, Hausflächter
 — Johann, Schuhmacher
 — Karl, Gärtner
 — Max, Auszügler
 — Reinhold, Gärtner
 — Wilhelm, Korbmacher
 Bed Julius, Bauergutsbesizer
 — Theodor, Bauergutsbesizer
 Buchmann Alfons, Bauergutsbesizer
 — Amand, Auszügler
 Bernert Johann, Gärtner
 Blaschke Karl, Fleischer
 Cholewa Paul, Zimmermann

Drabant August, Gärtner
 Ellguth Josef, Stellmacher
 Engelmann Josef, Stellenbesitzer
 Fruhner Wilhelm, Schuhmacher
 Felsmann Josef, Auszügler
 Fröhlich Paul, Sattler
 Günther Karl, Bauergutsbesitzer
 Hampel Franz, Gutsinspektor
 Huch Franz, Gärtner
 — Johann, Gärtner
 — Oskar, Kaufmann
 Hoppe Maria, verw. Gärtner
 Hühne Franz, Gärtner
 Hasner Franz, Müllerergeselle
 Hoffmann August, Gärtner
 — Bruno, Lehrer
 Herde Maria, verw. Gärtner
 Jäschke Franz, Gärtner
 — Maria, verw. Gärtner
 Klameth Max, Hausbesitzer
 Klose Josef, Gärtner
 Kaschel Oswald, Bauergutsbesitzer
 Kofellek Julius, Gasthausbesitzer
 Klinkert Johann, Arbeiter
 Kellner Paul, Arbeiter
 Kattner Johann, Gärtner
 Kreuzer Josef, Chauffeewärter
 Klück Helene, Hausbesitzerin
 — Franz, Gärtner
 — Josef, Gärtner
 Kofellek Julius, Auszügler
 Klamek Josef, Stellenbesitzer
 Kobsch Paul, Gärtner
 Kochinski Richard, Stationsaufseher
 Lichter Julius, Gärtner
 Lux Karl, Arbeiter
 Müller Alois, Müllerergeselle
 Mende August, Arbeiter
 Müde Alois, Gärtner
 — Josef, Pensionär
 Mannel Mathilde, Näherin
 Mische Johann, Hausflächter
 Mißsch 1 Paul, Gärtner
 — 2 Paul, Gärtner
 Mittmann Karl, Gärtner
 Nehlert Josef, Auszügler
 Opiß Franz, Arbeiter
 Olsrich Josef, Arbeiter
 Padur Alfons, Gärtner
 — Franz, Gärtner
 — Karl, Auszügler
 Rinke Franz, Bauergutsbesitzer
 Rother August, Arbeiter
 Reinhold Paul, Friseur
 Spindler Josef, Bauergutsbesitzer
 Sabisch Paul, Schmiedemeister
 Scholz Josef, Tischlermeister
 — Josef, Fleischbeschauer
 Schubert Paul, Tierzuchtbeamter
 Siegert Josef, Arbeiter
 Schöneich Julius, Bauergutsbesitzer
 — Paul, Gärtner
 Schwarzer Ernst, Schmiedemeister
 — Rudolf, Schlosser
 Schernig Rudolf, Lehrer

Unger Karl, Bäckermeister
 Viehweger Alois, Gärtner
 Wottke Alois, Gasthausbesitzer
 — August, Schneidermeister
 Wolf Karl, Rentenempfänger
 Winkler Alois, Gärtner
 Walltschek Johann, Arbeiter
 Wahner Emanuel, Bauergutsbesitzer
 Wasse Anna, verw. Gärtner
 Winkler Wilhelm, Nachtwächter
 Zeh Emil, Gärtner
 Zimmermann Paul, Bäckermeister

Gemeinde Woiffelsdorf.

333 Einw., Entf. v. d. Kr. 3,5 km, A.
 Lichtenberg, St. Lichtenberg zu Woiffels-
 dorf, Ag. Grottkau, P. u. Eis. Grottkau.
 Adermann Josef, Bauergutsbesitzer
 Barthel Franz, Wirtschaftsbesitzer
 Barton Maria, Wirtschaftsbesitzerin
 Christoph Paul, Schuhmacher
 Fuchs Franz, Auszügler
 — Josef, Stellmacher
 Feigs Agnes, Hausbesitzerin
 Galle Agnes, Eisenbahn-Pensionärin
 — Karl, Rentner
 Gebauer Albert, Arbeiter
 Geppert Anna, Häuslerstellenbesitzerin
 Greulich Josef, Bauergutsbesitzer
 Hubrich Eduard, Bauergutsbesitzer
 — Josef, Bauergutsbesitzer
 — Maria, Auszüglerin
 — Paul, Auszügler
 Hillebrand Johanna, Auszüglerin
 Hönsher Paul, Bauergutsbesitzer
 Jänchen Mathilde, Rentnerin
 Just Karl, Rentner
 Klose Josef, Bauergutsbesitzer
 Kaschke August, Wirtschaftsbesitzer
 Konezke August, Wirtschaftsbesitzer
 Kinne Theodor, Bauergutsbesitzer
 Kluge Josef, Arbeiter
 — Karl, Wirtschaftsbesitzer
 Kuhnert Josef, Wirtschaftsbesitzer
 — Karl, Auszügler
 — Paul, Bauergutsbesitzer
 Kuschel Martha, Arbeiterin
 — Ottilie u. Ernestine, Bauergutsbesitzerin
 Krause Anna, Auszüglerin
 — Hermann, Bauergutsbesitzer
 Kristl Theresia, Auszüglerin
 Langner Karl, Gasthausbes., Fernspr. 124
 Lorenz Bernhard, Schmiedemeister
 Lindner Karl, Auszügler
 Mittmann Paul, Bauergutsbesitzer
 Mehlitz Berthold, Bauergutsbesitzer
 Pohl Josef, Wirtschaftsbesitzer
 Plizke Maria, Ladeninhaberin
 Preißer Anna, Auszüglerin
 Prescher Karl, Schuhmacher
 Punde August, Maurer
 Reichelt August, Bauergutsbesitzer
 Rossa Johann, Bauergutsbesitzer
 Rostos Josef, Arbeiter

Schenke Oskar, Bauergutsbesitzer, Fern-
sprecher 117
Scholz 1 Josef, Bauergutsbesitzer
— 2 Josef, Bauergutsbesitzer
— Paul, Auszügler
Schmidt Karl, Chauffeewärter
Schwedler Ernst, Rentner
Scheffel Ida, Rentnerin
Schwarzer Anna, Händlerin
Sommer August, Schmiedemeister
— Karl, Arbeiter
Seidel Richard, Bauergutsbesitzer
Simon Erich, Kriegsinvalid
Stache Emil, Wirtschaftsbesitzer
Stephan Josef, Arbeiter
Szczuka Rudolf, Bauergutsbesitzer
Tiffert Theodor, Bauergutsbesitzer
Teuber Maria, Arbeiterin
Vogt Eduard, Auszügler
— Karl, Wirtschaftsbesitzer
— Theodor, Bauergutsbesitzer
Wetter Anna, Auszüglerin
— Hermann, Wirtschaftsbesitzer
— Paul, Wirtschaftsbesitzer
Wels Paul, Pfarrer
Wichary Paul, Lehrer
Wiedemann Maria, Rentnerin

Gemeinde Woitz.

1044 Einw., Entf. v. d. Kr. 34 km, A.
Woitz, St. u. Ag. Dittmachau, P. u. Gij.
Woitz.

Klein 2 Josef, Bauergutsbesitzer u. Gem.-
Vorsteher
Adam August, Wirtschaftsbesitzer
Anderßen Hermann, Molkereibesitzer
Adolf Ferdinand, Bauergutsbesitzer
Beier Richard, Gutsbesitzer, Fernspr. 129
Brettschneider Josef, Wirtschaftsbesitzer
Beiz Gustav, Bauergutsbesitzer
— Konstant, Bauergutsbesitzer
— Otto, Wirtschaftsbesitzer
Baar Tibor, Hausbesitzer
Brauner Karl, Schneidermeister
— Otto, Monteur
Christoph Franz, Sattlermeister
Deinert Josef, Tischlermeister
Drinba Paul, Hausbesitzer
Dittmann Friedrich, Lehrer
Eger Adolf, Wirtschaftsbesitzer
Ebert Max, Wirtschaftsbesitzer
Erbs Hermann, Schmiedemeister
Franko August, Tiefbauunternehmer
— Emanuel, Bauergutsbesitzer
— Ferdinand, Hausbesitzer
— 2 Josef, Wirtschaftsbesitzer
— 3 Josef, Wirtschaftsbesitzer
Flaschel Hermann, Wirtschaftsbesitzer
Feige Ernst, Elektriker
Fäde Ernst, Gasthausbesitzer
Gröhl Bernhard, Bauergutsbesitzer
— Josef, Wirtschaftsbesitzer
Gloger Konstantin, Hausbesitzer
Grimme August, Handelsmann

Hahn Richard, Postagent
Hansel Richard, Bäckermeister
Henschel Josef, Hausbesitzer
Hanke Wilhelm, Hausbesitzer
Hoffmann Josef, Wirtschaftsbesitzer
— Paul, Wirtschaftsbesitzer
Henschel Julius, Fleischermeister
Heinisch Josef, Hausbesitzer
Hohesfel Heinrich, Hausbesitzer
Kunze Max, Bauergutsbesitzer
— Paul, Amtsvorsteher, Fernspr. 133
Klein August, Bauergutsbesitzer
— 1 Josef, Bauergutsbesitzer
Klapper Reinhold, Wirtschaftsbesitzer
Knerich Franz, Schmiedemeister
— Paul, Wirtschaftsbesitzer
Künstler Albert, Bahnassistent
Kuhnert Wilhelm, Wirtschaftsbesitzer
Langer Emanuel, Wirtschaftsbesitzer
— Josef, Wirtschaftsbesitzer
— Max, Wirtschaftsbesitzer
Lofse Albert, Lehrer
Lehmann August, Steinsetzmeister
Ledel Josef, Hausbes. u. Amtsdienerr
Mann Wilhelm, Wirtschaftsbesitzer
Meißel Josef, Zimmermann
— Wilhelm, Wirtschaftsbesitzer
Mücke August, Schneidermeister
— Franz, Kolonialwarenhandlung
Niedenzu Albert, Hausbes. u. Weidenw.
— Alois, Wirtschaftsbesitzer
— Eduard, Wirtschaftsbesitzer
— 1 Josef, Wirtschaftsbesitzer
— 2 Josef, Wirtschaftsbesitzer
— Maria, Wirtschaftsbesitzerin
— Wilhelm, Wirtschaftsbesitzer
Neugebauer Josef, Wirtschaftsbesitzer
Neumann Emanuel, Hausbesitzer
Niems August, Fleischer
Otte Oswald, Bäckermeister
Pachnick Ferdinand, Fischerei
Palupki August, Bauergutsbesitzer
Priemer Theresia, Händlerin
Reimann Josef, Bäckermeister
Rubin Leo, Lehrer
Reinelt Paul, Wirtschaftsbesitzer
Rieger August, Wirtschaftsbesitzer
Ritter Alois, Bauergutsbesitzer
Rinte Franz, Bauergutsbesitzer
Rothe August, Tischlermeister
Seidel Alois, Wirtschaftsbesitzer
— 3 Josef, Wirtschaftsbesitzer
— Oskar, Friseur
— Paul, Bauergutsbesitzer
Sauer Alfred, Bauergutsbesitzer
— Max, Bauergutsbesitzer, Fernspr. 140
Schneider Max, Wirtschaftspächter
— Paul, Wirtschaftsbesitzer
Stieber Josef, Schuhmachermeister
Schubert Josef, Wirtschaftsbesitzer
Strahler Paul, Bauergutsbesitzer
Teichmann Ferdinand, Bauergutsbesitzer
— Paul, Bauergutsbesitzer
Urbach Alois, Gasthausbesitzer
Wagner Franz, Wirtschaftsbesitzer

Wagner Josef, Wirtschaftsbesitzer
 — Mag, Wirtschaftsbesitzer
 Wenzel Emilie, Wirtschaftsbesitzerin
 Wöhner Julius, Bauergutsbesitzer
 Weinert Josef, Bauergutsbesitzer

Gemeinde Würben.

153 Einw., Entf. v. d. Kr. 9 km, U. u.
 St. Striegendorf, Ag. Grottkau, P. u.
 Gij. Giersdorf.

Gerstenberg Hugo, Gemeindevorsteher
 Andreifel Gottlieb, Handelsgärtnerei
 Adolf Franz, Eisenbahnarbeiter
 Bernert Adolf, Spezereimarenhandlung
 — Heinrich, Müllermeister
 Fichna Richard, Gastwirt, Fernspr. 17
 Gabisch August, Amtsvorsteher
 Hoffmann Karl, Stellenbesitzer
 Jünke Julius, Hoteldiener
 Kahlert Franz, Maurer
 Langner Julius, Stellenbesitzer
 — Wilhelm, Stellenbesitzer
 Langwitz Josef, Stellenbesitzer
 Reimann August, Stellenbesitzer
 Ritter Josef, Stellenbesitzer
 Schindler Ernst, Stellenbesitzer
 Senner Paul, Stellenbesitzer
 Steller Johann, Stellenbesitzer
 Scholz Alois, Stellenbesitzer
 Streit Hermann, Schmiedemeister
 Schlinshy Paul, Stellenbesitzer
 Geisert Franz, Heger
 Weber Theodor, Eisenbahnarbeiter
 Weinitsche Karl, Eisenbahnarbeiter
 Wienel Josef, Stellenbesitzer
 Zeh Paul, Chaußeemärter
 Zimmermann Alois, Lehrer

Gemeinde Zauritz.

124 Einw., Entf. v. d. Kr. 24 km, U. u.
 St. Klodebach, Ag. Dttmachau, P. Gauerz,
 Gij. Carlowitz-Klodebach.

Widenantisch Adolf, Gass-, Landwirt und
 Gemeindevorsteher, öffentl. Fernsprech-
 stelle

Dize Josef, Wirtschaftsbesitzer
 Fritsch August, Wirtschaftsbesitzer
 Deinert Georg, Tischler
 Franke Josef, Ackerkutscher
 Hanke Alfred, Arbeiter
 — Franz, Wirtschaftsbesitzer
 Hartelt Karl, Hausbesitzer
 Finger Karl, Wirtschaftsbesitzer
 Heber Max, Arbeiter
 Krause August, Schaffer
 Kügler August, Wirtschaftsbesitzer
 Gürtler Josef, Maschinenführer
 Niepelt Helmut, Oberamtmann
 Meißner Reinhold, Hausbesitzer
 Nieger Paul, Ackerkutscher
 Raab Emil, Kutscher
 Weigelt Paul, Oberschweizer
 Scholz Agnes, Arbeiterin

Scholz Helene, Rittergutsbesitzerin
 — Paul Bernhard, Rittergutsbes., Fern-
 sprecher Gauerz 7
 Wiefner Maria, Arbeiterin
 — Pauline, Arbeiterin
 — Pauline, Rentenempfängerin
 Scholz August, Auszügler
 Schille Ottilie, Wirtschaftsbesitzerin
 Schubert Josef, Hausbesitzer
 Schwope Johann, Wirtschaftspächter
 Siegert Agnes, Rentenempfängerin
 — Ernestine, Auszüglerin
 — Franz, Wirtschaftsbesitzer
 Rißner Paul, Auszügler
 Stoifil Peter, Wirtschaftsbesitzer
 Theuert Ottilie, Hausbesitzerin
 Potrawa Georg, Wirtschaftsassistent
 Pohl Elisabeth, Stütze
 Bettelmann Theresia, Stütze

Gemeinde Zedlitz.

200 Einw., Entf. v. d. Kr. 28 km, U. u.
 St. Zedlitz, Ag. Dttmachau, P. Gr. Car-
 lowitz, Gij. Dgen.

Wagner Alois, Gemeindevorsteher
 Buhl Katharina, Hausbesitzerin
 — Theodor, Hausbesitzer
 Baluch Johann, Hausbesitzer
 Effner Robert, Hausbesitzer
 Finger Paul, Bauergutsbesitzer
 Ghrlich Franz, Wirtschaftsbesitzer
 Göbel Josef, Schmiedemeister
 Heidenreich Maria, Wirtschaftsbesitzerin
 Kuban Maria, Wirtschaftsbesitzerin
 Krause Georg, Handelsmann
 Kudla Alfred, Lehrer
 Linke August, Bauergutsbesitzer
 Müller Alois, Gasthausbesitzer
 Pollak Ernst, Schuhmacher
 Riedel Richard, Bauergutsbesitzer
 Ritter Paul, Bauergutsbesitzer
 v. Scotti Walter, Rittergutsbesitzer
 Seidel August, Rentner
 Schmidt Paul, Bauergutsbesitzer
 Schwarzer Theresia, Hausbesitzerin
 Schlegel Theresia, Hausbesitzerin
 Schäfer Josef, Wirtschaftsbesitzer
 Wagner Hermann, Bauergutsbesitzer
 — Max, Bauergutsbesitzer
 Weniger Hubert, Inspektor
 Walle Heinrich, Arbeiter
 — Paul, Hausbesitzer
 Zuder Alfred, Mühlenbesitzer
 — Josef, Gutsbesitzer
 Zimmer Max, Wirtschaftsbesitzer

Gemeinde Klein Zindel.

208 Einw., Entf. v. d. Kr. 11 km, U. u.
 St. Königsdorf, Ag. Grottkau, P. Küh-
 schmalz, Gij. Falkenau.

Winkler Josef, Gemeindevorsteher
 Ahrens Anton, Landwirt
 Artelt Josef, Maurer

Artelt Theresia, Häuslerin
 Austerhoff Heinrich, Landwirt
 Basler Johann, Wirtschaftsbesitzer
 Beier Paul, Wirtschaftsbesitzer
 Bodisch Paul, Wirtschaftsbesitzer
 Brückner Hermann, Wirtschaftsbesitzer
 Christoph Paul, Wirtschaftsbesitzer
 Ellguth Karl, Häusler
 Franke Max, Wirtschaftsbesitzer
 Frei Franz, Wirtschaftsbesitzer
 — Paul, Wirtschaftsbesitzer
 Friedrich Hermann, Arbeiter
 Günneroig Adolf, Landwirt
 Hackenberg Josef, Wirtschaftsbesitzer
 Henschel Karl, Häusler
 Hilger Franz, Wirtschaftsbesitzer
 Hoffmann August, Wirtschaftsbesitzer
 Holihaus Josef, Landwirt
 Honig Karoline, Häuslerin
 John Josef, Arbeiter
 Kandasch Artur, Delmühlenbesitzer
 — Gottlieb, Gasthausbesitzer
 Kolbe Josef, Arbeiter
 Krause Josef, Wirtschaftsbesitzer

Lauher Franz, Chaußeewärter
 Müller Agnes, Mühlenbesitzerin
 — Johann, Wirtschaftsbesitzer
 Mondry Ludwig, Rentenempfänger
 Nordemann Anton, Landwirt
 Otte Paul, Wirtschaftsbesitzer
 Paschte Eduard, Häusler
 Proxa Wilhelm, Kaufmann
 Reisewitz Paul, Wirtschaftsbesitzer
 Renelt Johann, Wirtschaftsbesitzer
 Schinke Hermann, Häusler
 Scholz Josef, Auszügler
 Schwan Oswald, Hausbesitzer
 Suermann Bernhard, Landwirt
 Thiemann Adolf, Landwirt
 Ulbrich Alexander, Wirtschaftsbesitzer
 Walker Anna, Auszüglerin
 — Josef, Kriegsinvalid
 Weiser Richard, Wirtschaftsbesitzer
 Westermann Hermann, Landwirt
 Winfler Anna, Auszüglerin
 — Franz, Wirtschaftsbesitzer
 Zimmermann Paul, Kriegsinvalid

Karl Kaps, Grottkau

Bau- und Maschinenschlosserei

Schweisserei / Schmiede

Wasserleitungs- und Klosettanlagen

Reparaturwerkstatt

Drahtzäune, -Tore, -Türen u. Drahtgeflechte

Westfalia
Melkmaschinen
Separatoren



*Letzte höchste Leistungsfähigkeit!
Leistung nicht nur all Zweckmäßigkeit!
Geistige Arbeit! Umflüge der Weltbewegungen!*

F. H. Buhl, Landmaschinen
Telephon 110 Ottmachau Telephon 110

43

Orgelbauanstalt
C. BERSCHDORF

Neisse O. = S.

Marienstr. 14-16 / Fernruf 453 / Postscheckkonto: Breslau 76454

Flügel, Pianos, Harmoniums, Klavierspielapparate

Großes Lager

Reparaturwerkstatt, Stimmungen, Mietsinstitut

Alleinvertreter erster Weltmarken:

Bechstein, Blüthner, Förster, Grotrian · Steinweg, Hupfeld, Irmler,
Mannborg, Niendorf, Römhildt, Schwechten, Seiler u. a. m.

Ottmachau in Schlesien

Verzeichnis der Behörden, Kirchen, Schulen usw. der Stadt Ottmachau.

Kommunalbehörde.

Magistrat und Polizeiverwaltung.

Wolff, Bürgermeister.
Wolff, Beigeordneter.
Kühn, Stadtinspektor.
Priller, Kämmerer- u. Sparkassen-Rendant.

Kirchen und Schulen.

- a) katholische Kirchengemeinde:
Ganse, Geistl. Rat u. Stadtpfarrer.
b) evangelische Kirchengemeinde:
Suchner, Pastor.
c) katholische Volksschule:
Gründel, Rektor.
d) evangelische Volksschule:
Bittner, Lehrer.
e) höhere Knaben- u. Mädchen-
schule:
Solf, Studienassessor.

Staatsbehörden.

- a) Amtsgericht:
König, Amtsgerichtsrat, Aufsichts-
richter.
b) Staubeckenbauamt:
Volmer, Regierungsbaurat.

Post.

Postamt: Raquse, Oberpostmeister.

Rechtsanwälte.

Spreibille, Rechtsanwalt und Notar.
Thielebein, Rechtsanwalt und Notar.

Eisenbahn.

Bahnhof Ottmachau: Ober-Bahnhofsvor-
steher Urban.

Banken und Institute.

- a) Städt. Spar- u. Girokasse:
Priller, Rendant.

b) Volksbank:
Stanjek, Bankleiter.

c) Vorshußverein:
Herbig, Rendant.

Anstalten.

Hospital, Waisenhaus.

Gesundheitspflege.

Ärzte:

Dr. med. Rinne, prakt. Arzt.
Dr. med. Siegert, prakt. Arzt.
Dr. med. Wodarz, Sanitätsrat.
Dr. med. Wolfahrt, prakt. Arzt.

Zahnarzt und Dentisten:

Schwarzer Alfons, Zahnarzt.
Puder Artur, Dentist.
Reichelt Georg, Dentist.

Apotheke:

Rosenbaum Ludwig, Besitzer.

Drogerien:

Romanek Alfred, Drogerie.
Puff, Central-Drogerie.
Wiedera, Drogerie.

Krankenhäuser:

Krankenhaus der Borromäerinnen.

Krankenkassen:

Ortskrankenkasse des Stadt- und Land-
kreises Grottkau (Zahlstelle), Wimmer.
Landkrankenkasse des Stadt- und Land-
kreises Grottkau (Zahlstelle), Burkert,
Buchhalter.

Städtische Werke.

Gas- und Wasserwerke, Betr.-Insp. Neu-
mann.

Autoverkehr nach dem Bahnhofs.

Schlachthof.

Dr. Larisch, Tierarzt.

Gebrüder Grützner

Maschinenbauanstalt und elektrotechn. Werkstätte

Reparaturwerk von Landmaschinen und Tractoren

Ottmachau

Münsterberger Straße 4

Telephon 36

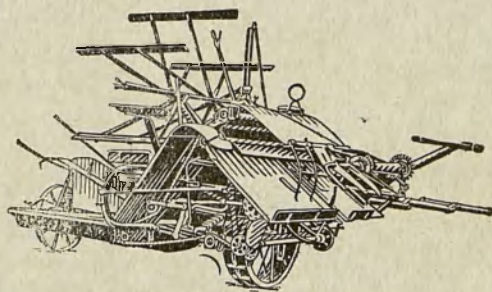

unterhalten gutsortiertes Lager in:

**Gras- und Getreidemähern, Garbenbindern, Pferde-
rechen, Schwadenwendern, Düngerstreuern, Drill-
maschinen, Dreschmaschinen mit und ohne Reini-
gung, Kultivatoren, Eggen, Walzen, Pflügen usw.**

Zentrifugen, Buttermaschinen für Hand- und Kraftbetrieb

Motoren Hausmolkereien Tractoren

**Installation von Kraft-, Licht- und Wasserversorgungs-
anlagen**

Neu aufgenommen: Autos u. Motorräder versch. Systeme

Reichhaltiges Lager in Ersatzteilen zu allen Erntemaschinen

Reparaturen aller Art schnellstens

Unverbindlicher Lagerbesuch gern gestattet

In Zahlungsbedingungen anerkannt sehr entgegenkommend

Ottmachers Zeitung und Stadtblatt

weitverbreitetes Familienblatt im Oberkreise Grottkau und dem Kreise Neisse.

In mehreren Sprachen

fertigen wir Drucksachen jeder Art von der einfachsten bis zur feinsten Ausführung an nach der Devise: preiswert und gut.

Ottmachers Zeitung und Stadtblatt, Inh. S. Bergmann, Ring 14, Telefon 89.

**Alphabetisches Namensverzeichnis der Einwohner
der Stadt Ottmachau.**

A.

- Albert Berta, Wirtschaftsbesitz., Niedere Wassergasse 3
- Adermann Paul, Justizobersekret., Bahnhofstraße 27
- Albrecht Willi, Arbeiter, Bischofstr. 7
- Altmann Alfred, Schlosser, Patschkauer Straße 41
- Hedwig, Geschäftsinhaberin, Ring 16, Fernspr. 68
- Josef, Maurer, Röhrstr. 8
- Julius, Geizer, Ring 43
- Maria, Arbeiterin, Flurstr. 2
- August, Arbeiter, Flurstr. 2
- Anlauf Maria, Kleinrentnerin, Domplatz 5
- Appel Anna, Arbeiterin, Bischofstr. 8
- Arnold Hans, Betr.-Assistent, Zuckersabrik
- Artelt Paul, Bürogehilfe, Brunnenstr. 4
- Aust Bernhard, Arbeiter, Mittelstr. 17
- Hedwig, Kleinrentnerin, Domplatz 5

B.

- Babel Mathilde, Rentnerin, Mittelstr. 8
- Bader Alfred, Wirtschaftsbesitz., Muenstr. 5
- Bahr Josef, Arbeiter, Bieltstr. 10
- Karl, Maurer, Bieltstr. 4
- Ottilie, verw. Lehrer, Reißer Str. 5
- Balder Paul, Oberpostschaffner i. R., Ring 38
- Barjusz Max, Arbeiter, Patschkauer Str. 24
- Barth Max, Konditoreibesitzer, Ring 13, Fernspr. 109
- Barthel Karl, Schrankenwärter, Röhrstr. 5
- Bartsch Alfred, Schneider, Ring 11
- Anna, Wirtschaftsbesitz., Bieltstr. 11
- August, Arbeiter, Zuckersabrik
- Gustav, Klempnermeister, Bischofstr. 16
- Hermann, Wirtschaftsbesitzer, Obere Wassergasse 4
- Josef, Maschinenwärter, Bischofstr. 7
- Max, Lehrer, Schulplatz 3
- Richard, Gasthausbesitz., Reißer Str. 13, Fernspr. 71
- Anna, verw. Schuhmachermeister, Geschäftsinhaberin, Ring 3
- Bauch Josef, Arbeiter, Flurstr. 2
- Magdalena, Rentenempfäng., Ring 24
- Baum Alfred, Arbeiter, Ring 8
- Kurt, Schuhmacher, Bischofstr. 14

- Baumgart Josef, Eisenbahn-Rottenführer, Gartenstr. 2
- Klara, Pensionärin, Ring 18
- Baumgarten Paul, Weichenwärt., Bahnhof
- Baumann Karl, Strafanstalts-Oberwachmeister i. R., Bahnhofstr. 15
- Beck August, Arbeiter, Bischofstr. 25
- Leopold, Kutscher, Mittelstr. 51
- Paul, Wirtschaftsbesitzer, Bischofstr. 10
- Beier Franz, Wirtschaftsbesitzer, Flurstr. 4
- Josef, Friseur, Ring 2
- Max, Maler, Löpfergasse 1
- Beyer Rudolf, Obermeister, Grottkauer Straße 2
- Beinlich Josef, Böttchermeister, Reißer Straße 3
- Max, Uhrmachermeister, Bahnhofstr. 1
- Berg Robert, Hallenmeister, Bischofstr. 20
- Berger Anna, Pensionärin, Ring 34
- Rosa, Inwohnerin, Patschkauer Str. 14
- Bergmann Siegfried, Buchdruckereibesitzer, Carlowitzer Str. 2
- Berkhahn Paul, Magazinverwalter, Carlowitzer Str. 1
- Bernard Johann, Zimmermann, Bischofstraße 8
- Bernert Anna, Drehrollenbesitz., Reißer Straße 3
- Paul, Kaufmann, Ring 12
- Biedermann Walter, Elektromonteur, Zuckersabrik
- Bienert Josef, Kraftwagenführer, Grottkauer Str. 2
- Biesel Richard, Oberpostsektr., Grottkauer Straße 9
- Binder August, Arbeiter
- Birkner Theresia, Rentenempf., Röhrstr.
- Bisiron Richard, Schachtmeister, Bischofstraße 14
- Bittner Alois, Aufseher, Reißer Str. 12
- Anna, Rentnerin, Grottkauer Str. 5
- Blimmel Maria, Wwe., Bischofstr. 15
- Martin, Kaufmann, Ring 18
- Blume Maria, Hausbesitzerin, Kirchstr. 1
- Blut Anna, Wwe., Domplatz 5
- Bockisch Alfred, Kürschner, Bahnhofstr. 7
- Böhm Anna, Heimarbeiterin, Flurstr. 6
- Gotthard, Klempnermstr., Patschkauer Straße 6
- Olga, Schneiderin, Patschkauer Str. 6

Böhm Josef, Tischler, Reißer Str. 1
 — Martha, Rentnerin, Röhrstr. 5
 Boensch Paul, Schuhmachermstr., Ring 42
 Bönisch August, Rentenempf., Grottkauer
 Straße 7
 Bock Paul, Waffenmeister i. R., Bischof-
 straße 8
 Böse Berta, Wwe., Reißer Str. 12
 — Franziska, Rentenempfäng., Ring 6
 — Paul, Steinarbeiter, Franz Ludwig-
 straße 3
 Böser Josef, Arbeiter, Bischofstr. 6
 — Max, Arbeiter, Patzchkauer Str. 18
 — Robert, Arbeiter, Bischofstr. 16
 Bräuler Felix, Regierungs-Baurat, Bahn-
 hofstraße
 Brauner Emanuel, Oberpostsekret., Grottkauer
 Str. 7
 Britten Friedrich, Justiz-Obersekretär,
 Bahnhofstr. 34
 Broje Jda, Wwe., Röhrstr. 5
 Broßwitz Franz, Kassensekretär, Carlo-
 witzer Str. 2
 Bruz Balln, Wwe., Kasanerie
 Buchaly Paul, Schneidermeister, Obere
 Wassergasse 7
 Buchs Malwine, Geschäftsinh., Ring 3
 Buchwald Bernhard, Wirtschaftsauszügler,
 Ring 17
 Budniok Julie, Wwe., Bischofstr. 9
 — Wilhelm, Arbeiter, Bischofstr. 9
 Buhl Franz, Maschinenkaufmann, Bahn-
 hofstraße 24, Fernspr. 110
 Bunzel Max, Fleischermeister, Münster-
 bergstr. 3, Fernspr. 93
 Burghardt Georg, Arbeiter, Patzchkauer
 Straße 25
 Burkert Florian, Buchhalter, Patzchkauer
 Straße 11
 Busse Erich, Oberbahnmeister, Bahnhof
 v. Busse Margarete, verw. Generalleutn.,
 Niederschloß
 Büttner Erich, Lehrer, Am blinden Tor

C.

Christ Bruno, Malermstr., Münsterberger
 Straße 11
 — Johann, Arbeiter, Burgweg 1
 — Johanna, Rentenempfängerin, Bahn-
 hofstraße 15
 Christoph Paul, Sattler, Patzchkauer
 Straße 21
 Chwalla Konrad, Dipl.-Ing., Grottkauer
 Straße 9
 Clement Ottilie, Pensionärin, Ring 3
 Cohn Max, Kaufmann, Ring 42, Fern-
 sprecher 84
 Courad Adolf, Bauingenieur, Bahnhofstr.
 Czarnedi Max, Maschinist, Reiß. Str. 11
 Czech Franz, Zuckerocher, Bahnhofstr. 34
 Czermionka Anna, Pensionärin, Ring 42

D.

Deutscher Josefa, Rentenempfäng., Patzch-
 kauer Straße 8

Deutschmann Maria, Rentenempfängerin,
 Reißer Str. 7
 Dittmann Franz, Fabrikarbeiter, Reißer
 Straße 11
 — Paul, Schrankenwärter, Flurstraße
 — Paul, Zuckerocher, Grottkauer Str. 9
 Dittrich Charlotte, Chemikerin, Zuck-
 fabrik
 — Wendelin, Rentenempfänger, Schützen-
 straße 1
 Ditisch Martha, Arbeiterin, Flurstr. 2
 Dombek Konrad, Hotelier, Ring 45, Fern-
 sprecher 4
 Doenit Elfriede, Witwe, Bahnhofstr. 24
 Drechsler Jda, Rentenempfäng., Ring 39
 Drescher Emil, Arb., Münsterberger Str. 15
 — Heinrich, Arbeiter, Röhrstr.
 Dressel Josef, Schuhmachermstr., Reißer
 Straße 14
 — Josef, Rentenempfänger, Münsterberger
 Straße 2 a
 — Paul, Arbeiter, Bischofstr. 17
 Drunkler Johanna, Chemikerin, Zuck-
 fabrik
 Drygas Franz, Maschinenmeister, Carlo-
 witzer Straße
 — Franz, Maschineningenieur, Ring 36
 Dworsky Max, Bautechniker, Ring 42

E.

Eberth Karl, Posthilfsbote, Patzchkauer
 Straße 17
 — Martha, Blätterin, Patzchkauer Str. 17
 Eger Bernhard, Friseur, Reißer Str. 7
 — Richard, Postschaffner, Ring 28
 Eichhorn Elfriede, Inwohnerin, Ring 19
 Eipert Franz, Telegraph.-Bauhandwerker,
 Patzchkauer Str. 9
 — Paul, Arbeiter, Domplatz 4
 — Paul, Kohlenhändler, Patzchkauer Str. 9
 Elsner Bruno, Friseur, Ring 8
 — Emil, Kaufmann, Patzchkauer Str. 35
 — Maria, Schneiderin, Ring 29
 — Paul, Friseur, Bahnhofstr. 13
 Ender August, Wirtschaftsbesitzer, Patzch-
 kauer Straße 45
 — Maria, Wirtschaftsbes., Bischofstr. 31
 — Hermann, Arbeit., Patzchkauer Str. 25
 — Josef, Arbeiter, Bieltzstr. 5
 — Maria, Hausbes., Patzchkauer Str. 27
 — Richard, Gastwirt, Bischofstr. 18
 — Richard, Landwirt, Bischofstr. 18
 Engel Josef, Fleischer, Bahnhofstr. 14
 — Paul, Friedhofmeister, Am blinden
 Tor 2
 — Theresia, Rentenempf., Bahnhofstr. 14
 Ermer Josef, Maschinenschlosser, Bischof-
 straße 16

F.

Fabian Robert, Kfm., Ring 43, Fernspr. 76
 Feller Josef, Arbeiter, Patzchkauer Str. 5
 — Mathilde, Arbeit., Patzchkauer Str. 5
 Fieber Theresia, Arbeit., Mittelstr. 3
 Fijcher Agnes, Arbeiterin, Gartenstr. 7
 — Martha, Rentenempf., N. Wassergasse 1

Ummantelung Zeitung und Stadtblatt

weiterverbreitetes Familienblatt im Oberkreise Grottkau und dem Kreise Neisse.

In unsere Druckerei

fertigen wir Drucksachen jeder Art von der einfachsten bis zur feinsten Ausführung an nach der Devise: preiswert und gut.

Ottmachers Zeitung und Stadtblatt, Inh. S. Bergmann, Ring 14, Telefon 89.

Fizke Max, Kaufm., Patzkauer Str. 1
 Flegel August, Rentenenmpfänger, Patzkauer Straße 25
 — Paul, Schlosswärter, Niederschloß
 — Richard, Arbeiter, Bischofstr. 17
 Flemmth Fritz, Schlosser, Patzkauer Straße 33
 Förster Agnes, Witwe, Bahnhofstr. 26
 — Alfred, Bäckermeistr., Bischofstr. 7
 — Alfred, Posthilfsbote, Ring 12
 — Anna, Witwe, Ring 16
 — Anna, verm. Sattlermeistr., Ring 10
 — August, Arbeiter, Patzkauer Str. 33
 — Berthold, Stellmachermestr., Auenstr. 1
 — Emma, Wirtschaftsbesitzer, Bischofstr. 2
 — Franz, Wirtschaftsbes., Ob. Wassergasse 5
 — Franz, Eisenbahnarbeiter, Bieltzstr. 1
 — Karl, Schuhmacher, Patzkauer Str. 21
 — Karl, Sattlermeister, Ring 10
 — Paul, Schmiedemeister, Neißer Str. 16
 — Paul, Oberpostkassener, Ring 16
 — Theresia, Rentenenmpfäng., Patzkauer Straße 27
 Folzner Albert, Eisenbahnarbeit., Patzkauer Straße 41
 Frach Gustav, Kraftwagenführer, Vogteistraße 4
 Franke Albert, Hausbesitzer, Vogteistr. 5
 — Anna, Hausbesitzer, Neißer Str. 11
 — August, Fortkaufsch., Patzkauer Str. 38
 — Bernhard, Expeditur, Ring 44
 — Ferdinand, Pensionär, Bischofstr. 4
 — Franz, Kraftwagenführer, Patzkauer Straße 9
 — Ida, Witwe, Ring 13
 — Ida, Näherin, Patzkauer Str. 10
 — Johann, Arbeiter, Mittelstr. 11
 — Josef, Bahnarbeiter, Kasanenweg 2
 — Josef, Fischhandlung, Patzkauer Str. 2
 — Josef, Arbeiter, Mittelstr. 17
 — Josef, Landwirt, Vorwerkstr.
 — Josef, Maurer, Ring 11
 — Josef, Wirtschaftsbesitzer, Flurstr. 5
 — Konstantin, Klempnermeistr., Ring 24
 — Max, Eisenbahnarbeiter, Bahnhof
 — Ottilie, Wirtschaftsbes., Vorwerkstr.
 — Otto, Arbeiter, Kasanenweg
 Fränzel Alois, Maurer, Bischofstr. 16
 Freund Hans, Elektromonteur, Patzkauer Straße 1
 Frentag Otto, Leitungsaufsicher i. R., Bahnhofstr. 4
 Friebe Robert, Schrankenwärter, Neißer Straße 18
 Friebe Hedwig, Rentnerin, Bahnhofstr. 15
 Friedrich Josef, Arb., Am Galgenberg

Fröhlich Martha, Hebamme, Patzkauer Straße 11, Fernspr. 120
 Frost Heinrich, Gerichtsaktuar, Neißer Straße 21
 Fuchs Hans, Diplomingenieur, Bahnhofstraße 33
 — Max, Lehrer, Bahnhofstr. 33
 — Rob., Weichenwärt., Carlowitzer Str.
 Fuhrmann Alois, Bäckermeister, Bahnhofstraße 20

G.

Gabierich Erich, Lederkaufmann, Ring 33, Fernspr. 90
 — Helene, verm. Kaufmann, Ring 7
 Galle August, Arbeiter, Molkerei
 Gause Josef, Kleinrentner, Domplatz 1
 — Karl, Geistl. Rat, Domplatz 1, Fernsprecher 57
 Gariga Stefan, Arbeiter, Bieltzstr. 8
 Garokti Wilhelm, Rechnungsführ., Bahnhofstraße 32
 Gärtner Anna, Arbeit., Patzkauer Str. 9
 Gawlitsa Karl, Postassistent, Carlowitzer Straße 1
 Geisler Franz, Eisenbahnkassener, Am blinden Tor 3
 — Karl, Arbeiter, Carlowitzer Str. 4
 Gerstenberger Maria, Schrankenwärterin, Ring 31
 Gerstmann Anna, Bürogehilfin, Patzkauer Straße 5
 — Georg, Tischler, Patzkauer Str. 5, Fernspr. 111
 — Josefina, Kleinrentnerin, Grottkauer Straße 9
 — Karl, Tischlermeistr., Patzkauer Str. 5
 — Karl, Kutscher, Ring 41
 Gertler Georg, Kaplan, Domplatz 6
 Glagel Jos., Arb., Münsterberger Str. 2 a
 — Josef, Landwirt, Bischofstr. 4
 — Karl, Schuldiener, Schulplatz
 — Paul, Oberpostkassener, Patzkauer Str. 31
 Gloger Ida, Kontoristin, Neißer Str. 6
 Göbel August, Eisenbahnarb., Vogteistr. 5
 — Auguste, Witwe, Stockhausgasse 1
 — Karoline, Arbeiterin, Köhritz. 5
 Goede Walter, Lohnbuchhalter, Carlowitzer Straße
 Görlich Adolf, Schneidermeistr., Ring 43
 — Josef, Schneider, Patzkauer Str. 9
 — Karl, Bäckermeistr., Ring 27
 Gottwald Alfred, Wirtschaftsbes., Bieltzstraße 9
 — Eleonore, Hausbes., Patzkauer Str. 8
 — Georg, Branddirektor i. R., Bahnhofstraße 24

Graber Paul, Hausbesitzer, Ring 14
 Grader Josef, Arbeiter, Grottkauer Str. 11
 Grammel Heinrich, Gastwirt, Bahnhofstraße 20, Fernspr. 149
 Grafel Maria, Witwe, Burgweg 1
 Greifeld Anna, Witwe, Kirchstr. 3
 — Karl, Kaufmann, Kirchstr. 3
 Grieger Paul, Weichenwärter i. R., Sarlowitzer Straße 5
 Grittner Max, Postschaffner, Sarlowitzer Straße 3
 Großer August, Buchhändler, Ring 30
 — Paul, Stellmachermeister, Patzschauer Straße 47, Fernspr. 112
 Gröhner Max, Kürschnermstr., Reiker Straße 5
 Gründel Paul, Rektor, Ring 18
 Grüne Franz, Bahnhofswirt, Bahnhof
 Grüttner Richard, Maurermstr., Eichen-
 dorffstraße
 Grünher Alfred, Obsthändler, Münster-
 berger Straße 2
 — Alois, Spedit, Auenstr. 3, Fernspr. 51
 — Anna, Witwe, Grottkauer Str. 9
 — Anna, Rentenempfängerin, Ring 24
 — Anna, Bedienungsfrau, Ring 26
 — Josef, Schlossermstr., Bahnhofstr., Fern-
 sprecher 36
 — Oswald, Gärtnereibesitzer, Grottkauer
 Straße 7, Fernspr. 136
 — Paul, Kraftwagenführer, Ring 26
 Grundei Ida, Stübe, Ring 27
 — Theodor, Wirtschaftsbes., Bischoffstr. 13
 Gückel Franziska, Kleinrentnerin, Bischof-
 straße 19
 Günthel Johanna, Rentenempf., Bahnhof-
 straße 14
 Günther Karl, Baggermstr., Patzschauer
 Straße 2
 — Robert, Auszügler, Flurstr. 6

H.

Haase Alwin, Fabrikbesitzer, Mittelstr. 2
 — Berta, Rentenempfängerin, Röhrstr. 3
 — Maria, Rentenempf., Bahnhofstr. 27
 — Otto, Wirtschaftsbesitzer, Bielitzstr. 14
 Habich Anna, Rentenempf., Münsterberger
 Straße 15
 Hadauß Albert, Arbeiter, Bischoffstr. 20
 Hadenberger Paul, Hausbesitzer, Ring 39
 Hadamczch Elfriede, Lehrerin, Vogteistr. 2
 Häring Klara, Rentenempf., Patzschauer
 Straße 18
 Händler Josef, Kraftwagenführer, Sarlo-
 witzer Straße
 Haertel Gertrud, Photogr., Reiker Str. 19
 — Luise, Photographenmstr., Reiker Str. 19
 Hahn Mathilde, Rentenempfäng., Ring 14
 — Willi, Justizwachtmeister, Reiker Str. 21
 Hahnel August, Rentenempf., Bischoffstr. 37
 Halm Franz, Rentenempf., Reiker Str. 12
 — Josef, Schuhmacher, Bischoffstr. 9
 — Wendelin, Wirtschaftsbes., Bischoffstr. 27
 Hamich Johann, Steinbrucharbeit., Bahn-
 hofstraße 18

Hannig Alfred, Arbeiter, Bahnhofstr. 30
 Hanke Johann, Arbeiter, Bielitzstr. 8
 — Josef, Arbeiter, Bahnhofstr. 26
 — Josef, Musiklehrer, Ring 23
 — Josef, Arbeiter, Röhrstr. 4
 — Willibald, Kleinrentner, Ring 13
 Hanussek Thomas, Mag.-Sekret., Ring 36
 Hartmann Karl, Kanzleisekret., Grottkauer
 Straße 1
 — Anna, Rentnerin, Bischoffstr. 6
 Haut Alma, verw. Kaufmann, Ring 11
 — Bruno, Kraftwagenführer, Ring 11
 Hauer Anna, Witwe, Patzschauer Str. 11
 Hauke Josef, Sägewerksführer, Patzschauer
 Straße 25
 — Paul, Arbeiter, Ring 12
 — Reinhold, Müller, Patzschauer Str. 25
 — Wilhelm, Eisenbahnchaffn. i. R., Röhr-
 straße 5
 Heffel Anna, Arbeiterin, Mittelstr. 5
 — Josef, Schmied, Grottkauer Str. 11
 — Josef, Arbeiter, Patzschauer Str. 3
 — Karl, Fleischermstr., Patzschauer Str. 14
 Heimann Albert, Hausbesitzer, Patzschauer
 Straße 36
 — Elisabeth, Plätterin, Töpfergasse 1
 — Franz, Hilfsweichensteller, Reikerstr. 12
 — Josef, Arbeiter, Röhrstr.
 — Paul, Arbeiter, Bischoffstr. 1
 Heide Paul, Kraftwagenführer, Bahnhof-
 straße 22
 Heidekmeyer Anna, Pensionärin, Bahnhof-
 straße 15
 Heilig Ernst, Schlosser, Reiker Str. 4
 Hein Franz, Arb., Münsterberger Str. 2 a
 — Julius, Bauunternehmer, Patzschauer
 Straße 12
 Heinelt Anna, Witwe, Patzschauer Str. 11
 — Agnes, Witwe, Patzschauer Str. 25
 — Anna, Witwe, Patzschauer Str. 9
 — Cäcilie, Schrankenwärt., Bischoffstr. 10
 — Franz, Steinsetzmeister, Patzschauer
 Straße 26
 Heinisch August, Korbmacher, Am blinden
 Tor 4
 — Franz, Straßenbauunternehmer, Patzsch-
 auer Straße 22
 Heinrich Franz, Tischlermstr., Franz Lud-
 wigstraße 1
 — Robert, Bäckeremstr., Bahnhofstr. 5
 Heinz Agnes, Hausbesitzerin, Patzschauer
 Straße 18
 Heißig Richard, Reichbahnassistent, Eichen-
 dorffstraße
 Hellmann Josef, Arbeiter, Ring 41
 — Josef, Gasthausbesitzer, Patzschauer
 Straße 43, Fernspr. 80
 Helbig Franz, Gerichtsssekret. i. R., Bahn-
 hofstraße 8
 Hempe Otto, Uhrmachermeister, Ring 5,
 Fernspr. 160
 Hentzel Berta, Plätt., Patzschauer Str. 17
 — Hermann, Oberpostchaffn., Gartenstr. 9
 — Josef, Maurer, Grottkauer Str.
 Henschel Franz, Tischler, Burgweg 1

Oldmoussaine Zeitung und Stadtblatt

weiterverbreitetes Familienblatt im Oberkreise Grottkau und dem Kreise Neisse

In unserem Druckerei

fertigen wir Drucksachen jeder Art von der einfachsten bis zur feinsten Ausführung an nach der Devise: preiswert und gut.

Ottmacheuer Zeitung und Stadtblatt, Inh. S. Bergmann, Ring 14, Telefon 89.

- Henschel Joh., Rentenempf., Gartenstr. 4
 Henschel Berthold, Bäckerstr., Ring 9
 Herbig Josef, Rentant, Ring 41
 — Karl, Arbeiter, Ring 23
 Herbst Maria, Inwohnerin, Mittelstr. 8
 — Theresia, Stellenbesitzerin, Mittelstr. 13
 Herrmann Agnes, Frll., Bahnhofstr. 1
 — Robert, Nachtwachbeamter, Bahnhofstr.
 Hermstein Emilie, Witwe, Reißer Str. 3
 Hermsteiner Paul, Wirtschaftsbefizer,
 Brunnenstr. 8
 Hertwig Biana, Näh., Patschkauer Str. 11
 — Hermann, Friseur, Ring 41
 — Maria, Damenfriseur, Ring 41
 Herzog Anna, Masch.-Händl., Patschkauer
 Straße 6
 — Karl, Oberlandjäger, Röhrstr. 2
 Hesse Franz, Weichenwärter, Ring 42
 Heurich Maria, verw. Malerstr., Patsch-
 kauer Straße 11
 Hilbig Kurt, Reißer Straße 22
 Hilker Hermann, Gasthausbesitzer, Patsch-
 kauer Straße 1, Fernspr. 83
 Hiller Karl, Bezirkschornsteinfegermstr.,
 Domplatz 6
 — Margot, Hausbesitzerin, Ring 7
 Hinner Gertrud, Schneiderin, Ring 28
 Hinke Karl, Telegr.=Betr.-Assist., Ring 20
 Hirschberg Franz, Rfm., Reißer Str. 14
 Hochheiser Josef, Wirtschaftsbefizer, Patsch-
 kauer Straße 30
 Hochheuser Paul, Steinbruchaußl., Bischof-
 straße 11
 Hoffmann Albert, Oberbahnwärter i. R.,
 Auenstr. 2
 — Anna, Arbeiterin, Ring 28
 — Julius, Lagerhalter, Münsterberger
 Straße 3
 — Oskar, Oberpostschaffner i. R., Ring 20
 Hoheisel Anna, Schneiderin, Kirchstr. 3
 — Paul, Zahlmeister i. R., Bahnhofstr. 27
 Höhl Mathilde, Arbeiterin, Ndr. Wasser-
 gasse 1
 Höhn Alois, Elektromonteur, Gaswerk
 — Emanuel, Elektromonteur, Gaswerk
 Goldt Gustav, Bautechniker Patschkauer
 Straße 3
 Hollunder Amalie, Schneid., Reißer Str. 22
 — Anna, Fleischerstr., Ring 34, Fern-
 sprecher 94
 Hönigschmidt Max, Rfm., Reißer Str. 12
 Hoppe Hermann, Bauingenieur, Ring 29
 Howanick Ernestine, Arb., Bischofstr. 37
 — Richard, Arbeiter, Bahnhofstr. 5
 Hribal Anton, Ingenieur, Zuckerfabrik
 Hruby Johann, Heizer, Domplatz 4
 Hübner Hedwig, Rentenempf., Ring 22
 — Max, Schneider, Reißer Str. 10
 — Paul, Arbeiter, Bischofstr. 9
 Hubrich Julius, Oberpostschaffner, Röhr-
 straße 5
 v. Humboldt Bernhard, Generalmajor z. D.,
 Ober Schloß, Fernspr. 72
 Hundef Albert, Hausbes., Bahnhofstr. 12
 Hufse August, Rentner, Bahnhofstr. 15
 — Josef, Bürobote, Patschkauer Str. 19
 Hüttel Hermann, Hausbes., Bahnhofstr. 12
- 3.
- Jachwert Alois, Eisenbahnarb., Röhrstr. 5
 — Maria, Rentenempfäng., Bischofstr. 7
 Jacob Friedrich, Maschinenmeister, Reißer
 Straße 4
 — Wilhelm, Baggermstr., Eichendorfsr.
 Jaefel Hermann, Postschaffn. i. R., Patsch-
 kauer Straße 39
 Jahn August, Maurer, Patschkauer Str. 24
 — August, Maurer, Patschkauer Str. 25
 — Franziska, Rentenempf., Patschkauer
 Straße 24
 — Hermann, Maler, Burgweg 1
 — Julius, Telegr.-Bauhandw., Ring 35
 — Karl, Schuhmachermstr., Patschkauer
 Straße 33
 Jahnel Berta, Rentenempf., Patschkauer
 Straße 33
 — Luise, Inwohnerin, Am blinden Tor 4
 Jahn Gotthard, Lehrer, Reißer Str. 17
 Janekko Josef, Arbeiter, Brunnenstr. 1
 — Josef, Sattler, Stockhausgasse
 Janke Paul, Rangierauffeher, Carlowitzer
 Straße
 — Wilhelm, Schrankenwärter, Bischofstr. 8
 Janus Maria, Pensionärin, Ring 35
 Jäschke Josef, Bürobote, Bahnhofstr. 14
 Jeziorowski Albert, Oberpostschaffner,
 Ring 32
 Jms Anna, Kleinrentnerin, Münsterberg-
 Straße 3
 Jockisch Karl, Arbeiter, Am blinden Tor 4
 — Paul, Kaufmann, Kirchstr. 4
 — Paul, Arbeiter, Bahnhofstr. 30
 Jocksch Martha, Kleinrentn., Domplatz 2
 Jonischer Albert, Kleinrentn., Flurstr. 14
 — Anna, Kleinrentnerin, Bischofstr. 12
 — Julius, Arbeiter, Ring 36
 — Franz, Landjägermeister i. R., Carl-
 witzer Straße 6
 — Franz, Schuhmachermeister, Ring 22
 — Theresia, Inwohnerin, Auenstr. 4
 Joswial Joh., Tiefbautechn., Brunnen-
 straße 4

Jülke Emanuel, Rentenempfänger, Grottkauer Straße 7
 Jünger Franz, Wiegemeister, Zuckfabrik
 Jüttner August, Autscher, Patzschauer Straße 17
 — Franz, Arbeiter, Patzschauer Str. 26
 — Franz, Idw. Aufseher, Mittelstr. 7
 — Johannes, Zimmermann, Patzschauer Straße 16
 — Josef, Hausbesitzer, Brunnenstr. 4
 — Josef, Schuhmachermstr., Patzschauer Straße 11
 — Karl, Schuhmacher, Bahnhofstr. 15
 — Maria, Rentnerin, Bahnhofstr. 20
 — Ottilie, Geschäftsinhaberin, Ring 21
 — Pauline, Rentnerin, Patzschauer Str. 2
 Tugel Franz, Arbeiter, Ring 34
 — Luise, Rentenempfängerin, Röhrstr. 3
 — Paul, Fahrradhdl., Reißer Str. 12, Fernsprecher 142
 Junge Artur, Maurer, Ring 9

N.

Nachlit Schbester, Kupferschmied, Bischofsstraße 16
 Nahlert Julius, Bäckermeister, Ring 20
 — Max, Kanzleiangestellter, Ring 11
 Kaiser Hedwig, Pensionarin, Ring 41
 Kalinowski Max, Schachtmeister, Patzschauer Straße 42
 Kämmer Franz, Zimmermann, Röhrstr. 5
 Kampezyk Isidor, Stellmacher, Bieligstr. 2
 Kaps Alfred, Arbeiter, Bahnhofstr. 30
 — Franz, Arbeiter, Bahnhofstr. 11
 — Theresia, Rentenempf., Bahnhofstr. 7
 Karger August, Arbeiter, Bahnhofstr.
 — Hedwig, Waschfrau, Ring 39
 Karich Alfred, Maurer, Ring 11
 — Anna, Witwe, Brunnenstr. 3
 Karloß Georg, Zeichner, Bahnhofstr. 47
 Karwach Georg, Heizer, Reißer Straße 7
 Kaschel Josef, Bäcker, Kirchstr. 6
 Käsebieter Ernst, Kaufmann, Patzschauer Straße 7, Fernspr. 86
 Kasper Maria, Rentenempf., Flurstr. 10
 Kasiner Pauline, Witwe, Burgweg 1
 Kazer Adolf, Fleischermstr., Ring 40, Fernspr. 92
 — Luise, Rentenempf., Patzschauer Str. 24
 Kaul Anna, Gasthausbes., Ring 38
 Kauf Gertrud, Stütze, Obere Wassergasse 1
 — Julius, Maurer, Ring 25
 Kaupert Alois, Rentenempf., Röhrstr.
 — Josef, Rangierauff., Grottkauer Str. 7
 — Josef, Schlosser, Ring 42
 — Julius, Rangierauffeher, Bahnhofstr.
 Kei August, Arbeiter, Mittelstr. 17
 Kelbel Hedwig, Kleinrentnerin, Ring 28
 — Maria, Kleinrentnerin, Domplatz 5
 — Maria, Kleinrentnerin, Ring 9
 Kellner Otto, Tiefbautechniker, Carlowitzger Straße
 Kempe Wilhelm, Arbeiter, Röhrstr. 5

Kepper Elisabeth, Hausbesitz., Auenstr. 2
 Kersten Heinrich, Lokomotivführer, Dompl. 5
 Kettner Franz, Barbier, Flurstr. 6
 Kiefewetter Ernst, Arbeiter, Bahnhofstr. 19
 — Josef, Eisenbahnarb., Bahnhofstr. 28
 Kiesner August, Ackerkutscher, Mittelstr. 8
 Kinne Alfons, Handlungsgeh., Bahnhofstraße 22
 — Anna, Näherin, Reißer Str. 3
 — Franziska, Auszüglerin, Flurstr. 3
 — Josef, Wirtschaftsbesitzer, Flurstr. 3
 — Josef, Dr. med., Ring 14, Fernspr. 54
 — Paul, Rentier, Bahnhofstr. 22
 Kinscher Josef, Arbeiter, Schützenstr. 1
 Kitzel Paul, Arbeiter, Gartenstr. 3
 Kirchner Anna, Rentenempf., Grottkauer Straße 3
 — Franz, Tischlermeister, Reißer Straße
 — Julius, Büroangestellter, Carlowitzger Straße 5
 — Karl, Tischler, Schloßstr. 1
 — Karl, Vermessungstechniker, Ring 9
 — Karoline, Rentenempf., Brunnenstr. 4
 Kirnes Alfons, Kraftwagenführer, Grottkauer Straße 4
 Kirsch Bernhard, Ladenschaffner, Ring 30
 — Karoline, Rentenempf., Patzschauer Straße 21
 — Richard, Wirtschaftsbes., Bieligstr. 10
 Kirchner Karl, Wirtschaftsbesitzer, Bischofsstraße 37
 — Oswald, Schuhmacher, Vogteistr. 8
 Klehr Anna, Witwe, Bischofsstr. 16
 Klein Franz, Rentenempf., Patzschauer Straße 6
 Klemmt August, Schmied, Ring 11
 Klein Josef, Arbeiter, Patzschauer Str. 15
 Kleineidam Alfr., Landwirt, Bischofsstr. 18
 — Anna, Rentenempf., Am Galgenberg
 Kleine Wilhelm, Schachtmeister, Ring 7
 Klemme Karl, Bürgermeister i. R., Bahnhofstraße 8
 Klemenz Paul, Rentenempf., Patzschauer Straße 24
 — Rich., Malermstr., Patzschauer Str. 12
 Klinger Georg, Arbeiter, Bieligstr. 8
 Klodwig Anna, Witwe, Reißer Str. 20
 Klose Anna, Näherin, Kirchstr. 1
 — Anton, Rentenempf., Reißer Str. 12
 — Hermann, Wirtschaftsbes., Bieligstr. 3
 — Josef, Hausbesitzer, Bahnhofstr. 28
 — Josefa, Witwe, Röhrstr. 2
 — Otto, Lademeister a. W., Maxwitzer Weg
 — Paul, Weichenwärter, Röhrstr. 3
 — Paul, Rentier, Franz Ludwigstr. 3
 Kluger Ferd., Schlosser, Reißer Str. 10
 — Gustav, Schwarzviehhändler, Patzschauer Str. 37, Fernspr. 58
 — Josef, Arbeiter, Bischofsstr. 8
 — Luise, verm. Schuhmacher, Ring 23
 — Richard, Viehhändler, Flurstr. 6
 Kluß Mathilde, Arbeiterin, Patzschauer Straße 35
 Knabe Emil, Rentenempf., Bahnhofstr. 34

Ottumförmige Zeitung und Nordblatt

weitverbreitetes Familienblatt im Oberkreise Grottkau und dem Kreise Heiße.

In unsere Druckerei

fertigen wir Druckfachen jeder Art von der einfachsten bis zur feinsten Ausführung an nach der Devise: preiswert und gut.

Ottumförmige Zeitung und Stadtblatt, Inh. S. Bergmann, Ring 14, Telefon 89.

Knappe Franz, Rentenempf., Patzschkauer Straße 2

— Johann, Buchhalter, Am blinden Tor 2

— Josef, Kaufmann, Bahnhofstr. 9, Fernsprecher 74

Knauth Max, Reg.-Baurat, Ring 46

Knerich Paul, Wirtschaftsbes., Flurstr. 1

Knote Anna, Arbeiterin, Bischofstr. 39

— Theresia, Rentenempfängerin, Ring 39

Knorr Max, Gärtnerbes., Vorwerkstr.

Knurr August, Wirtschaftsbes., Mittelstr. 7

Kochinsky Otto, Schuhmachernstr., Bahnhofstraße 11

Kock Heinz, Bauführer, Kirchstr. 1

Kohn Flora, verw. Mühlenbes., Patzschkauer Straße 14

Kolamus Elisabeth, Witwe, Bahnhofstr. 22

Kolbe Josef, Tischler, Domplatz 4

Köhler Otto, Baggermstr., Carlowitzer Str.

König Erwin, Amtsgerichtsrat, Bahnhofstraße 27

Konrad Josef, Hausbesitzer, Bahnhofstr. 4

Koppitz Walter, Vermessungstechn., Bahnhofstraße 7

Körber Franz, Tischler, Patzschkauer Str. 2

Korber Maria, Arbeiterin, Ring 31

Koschel Bruno, Oberkaplan, Domplatz

Kobur Anna, verw. Oberpostsekretär, Carlowitzer Straße

Kowaczek Karl, Postschaffner, Carlowitzer Straße 3

Kowalewsky Willi, Tischler, Domplatz 4

Krajczehski Elfriede, Telegr.-Gehilfin, Bahnhofstr. 8

Kramer Albert, Arbeiter, Diebsthstr. 14

Kranz Heinrich, Bautechniker, Eichendorffstraße

Kraubelt Gertrud, Bürogehilfin, Vogteistraße 8

Krause Anna, Kleinrentnerin, Bischofstraße 16

— Hermann, Kaufmann, Ring 18, Fernsprecher 6

— Hermann, Maurer, Hasanenweg 1

— Johann, Rentenempfänger, Bischofstr. 7

— Karl, Zimmermann, Ring 23

— Marg., Telegr.-Gehilfin, Bahnhofstr. 8

— Maria, Stütze, Ring 26

Krautwald Alois, Arbeiter, Bahnhofstr. 5

— Franz, Arbeiter, Bahnhofstr. 14

— Josef, Wirtschaftsbes., Gartenstr. 5

Krems Max, Elektrotechniker, Bischofstr. 16

Kretschmer Josef, Wirtschaftsbes., Niedere Wassergasse 4

Kriegisch Gertrud, Hausbes., Vogteistr. 2

— Ernst, Arbeiter, Vogteistr. 3

Kriegler Hermann, Reichsbahn-Obersekret., Bahnhof

Kroemer Leonie, Musiklehrerin, Bahnhofstraße 24

Kröhn Max, Kantinenverwalter, Staudenbaustelle

Kromer Josef, Eis.-Arb., Flurstr. 1

Kube Karl, Arbeiter

Kuczinski Josef, Schachtmstr., Bischofstr. 13

— Viktor, Schachtmstr., Mittelstr. 5

Kudelfo Anastasia, Witwe, Ring 37

Kuge Gabriele, Rent., Patzschkauer Str. 8

Kügler Paul, Arb., Patzschkauer Str. 23

Kühn August, Stadtinspektor, Schulplatz 3

— Hermann, Lehrer, Schulplatz 3

— Rudolf, Lehrer, Schulplatz 3

— Wilh., Oberpostsekretär, Eichendorffstr.

Kunert Karl, Getreidekaufmann, Bahnhofstraße 20, Fernspr. 100

Kunisch Albert, Maurer, Mittelstr. 2

— Albert, Kohlenhändler, Mittelstr. 4

Kunze August, Bäckerstr., Flurstr. 2

— August, Wirtschaftsbes., Reifer Str. 22

— Emanuel, Lehrer, Bahnhofstr.

— Heinrich, Büroangestellter, Ring 44

— Johann, Schneidermstr., Bahnhofstr. 11

Kuppe Georg, Densenzsmstr., Carlowitzer Straße 6

Kurtz Maria, verw. Direktor, Patzschkauer Straße 8

Kusche Franz, Arbeiter, Carlowitzer Str. 5

— Karl, Fleischermstr., Ring 29

Kuschel Maria, Kaufmann, Ring 36

L.

Labusga Joh., Tiefbautechniker, Ring 32

Lagerquist Heinr., Tiefbautechniker, Patzschkauer Str. 8

Lafe Klara, Rentenempfäng., Patzschkauer Str. 10

Langer Eduard, Eis.-Assistent, Bahnhof

— Emanuel, Wirtschaftsbes., Obere Wassergasse 3

— Franz, Kutscher, Ring 44

— Gustav, Friseur, Ring 8

— Josef, Fabrikkutscher, Bischofstr. 35

— Josef, Fuhrwerksbes., Brunnenstr. 3

— Josef, Arbeiter, Bischofstr. 7

— Julius, Tischler, Bischofstr. 23

— Julius, Bäckermeister, Kirchstr. 6

— Karl, Handlungsgehilfe, Ring 16

— Richard, Bäckermeister, Ring 37

Langner Alois, Konrektor i. R., Bischofstraße 15

Laqua August, Arbeiter, Bischofstr. 25

— Max, Arbeiter, Patzschkauer Str. 27

Larisch Paul, Dr., Tierarzt, Reißer Str. 15, Fernspr. 1
 Lazel Anna, Witwe, Bielitzstr. 8
 — Bruno, Maler, Münsterberger Str. 2
 — Paul, Arbeiter, Bielitzstr. 8
 Laufsch August, Wirtschaftsbes., Bischofsstraße 39
 Leipelt Anton, Justizobersekretär i. R., Ring 15
 — Elisabeth, Buchhändlerin, Ring 14
 Leipelt Johanna, Rentenempf., Patzschauer Str. 16
 — Josef, Eis.-Arbeiter, Ring 32
 Lempert Ernst, Tischler, Brunnenstr. 10
 Lengfeld Georg, Arb., Patzschauer Str. 5
 Leppelt Alfred, Werkmeister, Reißer Str. 26
 Leutholdt Karl, Viehhändler, Münsterberger Str. 3
 Lies Josef, Fuhrwerksbesitzer, Mittelstr. 5
 Lindner Ottilie, Rentiere, Reißer Str. 14
 — Osmald, Arbeiter, Patzschauer Str. 4
 Linke Paul, Schuhmacher, Vogteistr. 1
 Lischke Richard, Zeichner, Reißer Str. 10
 Lohr Oskar, Lehrer, Ring 35
 Lorek Johann, Stationsmstr. i. R., Bahnhofstraße 41
 Lorenz Ida, Witwe, Ring 26
 — Josef, Tel.-Aufseher, Bischoffstr. 19
 — Martha, Witwe, Köhrstr. 5
 Loske Pauline, Witwe, Patzschauer Str. 39
 Lomak Anna, Rentenempf., Burgweg 1
 — Josef, Arbeiter, Ring 12
 Lubaszky Peter, Schachtmstr., Bischoffstr. 9
 Ludwig Franz, Arbeiter, Münsterberger Straße 15
 — Rudolf, Kassierer, Bahnhofstr. 34
 Lukas Theresia, Witwe, Bielitzstr. 6
 Lug Franz, Arbeiter, Patzschauer Str. 25
 — Josef, Arbeiter, Bielitzstr. 7

M.

Machunze Anna, Hausbesitzerin, Ring 27
 — August, Wirtschaftsbes., Bahnhofstr. 10
 — Berta, Kleinrentnerin, Bahnhofstr. 8
 — Josef, Landwirt, Bahnhofstr. 16
 — Maria, Kleinrentn., Patzschauer Str. 7
 Mäge Agnes, Arbeiterin, Reißer Str. 24
 Magura Wilh., Tiefbautechniker, Ring 31
 Mählich Josef, Arbeiter, Bischoffstr. 23
 — Paul, Arbeiter, Flurstr. 12
 Mahnte Hans, Mechan., Carlowitzer Str.
 — Hugo, Bauleiter, Carlowitzer Str.
 Mai Karl, Fuhrwerksbesitzer, Ring 37
 Malekto Max, Bautechniker, Bischoffstr. 15
 Mann Paul, Eis.-Arbeiter, Bischoffstr. 35
 Mandel Karl, Wirtschaftsbes., Patzschauer Str. 22
 Mausbart Johann, Fleischerstr., Patzschauer Str. 5
 Marcinek Josef, Lehrer, Bahnhofstr. 41
 — Paul, Ober-Postsek., Grottkauer Str. 9
 March Josef, Kaufmann, Ring 35, Fernsprecher 75
 Marek Wenzel, Arbeiter, Carlowitzer Str. 6
 Martin Hedwig, Blätterin, Ring 25

Marowsky Richard, Arbeiter, Bischoffstr. 14
 Marutschke Paul, Postschaffner, Bahnhofstraße 41
 Mary August, Schneidermstr., Am blinden Tor 3
 — Franziska, Arbeiterin, Ring 27
 — Josef, Postschaffner, Brunnenstr. 4
 — Konstantin, Schuhmacher, Gartenstr. 1
 — Pauline, Rentenempfang., Flurstr. 14
 Matschky Fritz, Dipl.-Ing., Zuckersabrik
 Mattner Franz, Eis.-Arbeiter, Bahnhof
 Matuschek Albert, Hausbesitzer, Reißer Str. 17, Fernspr. 78
 — Herb., Geschäftsführer, Reißer Str. 17
 Mathschek Marie, Ww., Patzschauer Str. 8
 Wagner Hermann, Buchhalter, Carlowitzer Straße
 Mauler Johann, Buchhalter, Zuckersabrik
 Mausch Anna, Witwe, Gartenstr. 9
 May Alfred, Buchhalter, Bischoffstr. 16
 — August, Rentier, Münsterberger Str. 2
 — Richard, Arbeiter, Obere Wassergasse 7
 Meier Berta, Rentenempfang., Patzschauer Str. 37
 — Paul, Schneidermstr., Carlowitzer Str. 4
 Meierhoff Johannes, Prokurist, Köhrstr. 8
 Meißel August, Rentenempfang., Köhrstr.
 Meißner Hedwig, Arbeiterin, Vogteistr. 4
 — Paul, Arbeiter, Vogteistr. 4
 — Paul, Eisenbahnarb., Bahnhofstr. 21
 Mendel Otto, Gärt., Obere Wassergasse 6, Fernspr. 128
 Menzel Karl, Masch.-Techniker, Bischofsstraße 9
 — Kurt, Gutsbesitzer, Bahnhofstr. 8, Fernsprecher 56
 Methner Martha, verw. Lehrer, Ring 38
 Meßner Emil, Wirtschaftsbes., Patzschauer Str. 43
 — Franz, Wirtschaftsbes., Bischoffstr. 21
 — Josef, Auszügler, Bischoffstr. 21
 — Karl, Gräpuner, Bahnhofstr. 18
 — Karl, Handlungsgehilfe, Bahnhofstr. 18
 Meusel Alexander, Kanzleiaffistent, Carlowitzer Str. 3
 — Franz, Arbeiter, Grottkauer Str. 5
 Meher Bernward, Amtsgerichtsrat, Bahnhofstraße 17
 Meißis Maria, Wirtschaftsbes., Patzschauer Str. 49
 Milde Theresia, Rentenempf., Grottkauer Str. 5
 Mindel Paul, Tischler, Obere Wassergasse 2
 Mißch Paul, Schachtmeister, Bischoffstr. 9
 Mißche Agnes, Auszügl., Bischoffstr. 37
 — August, Kutscher, Patzschauer Str. 15
 — Franz, Auszügler, Flurstr. 5
 — Heinrich, Schrankenwärter, Franz Ludwigstraße 3
 — Josef, Zimmermstr., Reißer Str. 17
 — Josef, Wirtschaftsbesitzer, Flurstr. 7
 Möbs Ottilie, Rentenempf., Burgweg 1
 Möhlmann Bernhard, Reg.-Baumeister, Eichendorffstr.
 Möller Ida, Botenfrau, Flurstr. 6

Ottmachauer Zeitung und Stadtblatt

weitverbreitetes Familienblatt im Oberkreise Grottkau und dem Kreise Neisse.

In unsere Druckereifertigen wir Drucksachen jeder Art von der einfachsten bis zur feinsten Aus-
führung an nach der Devise: *preiswert und gut.***Ottmachauer Zeitung und Stadtblatt, Inh. E. Bergmann, Ring 14, Telefon 89.**

Mohr Margarete, FrL., Schloßstr. 1
 Morokowsky Josef, Arbeiter, Bischofstr. 1
 Mrazek Franz, Bürobote, Zuckerfabrik
 Müde Albert, Wirtschaftsbes., Gartenstr. 7
 — August, Schlosser, Bischofstr. 16
 — Jda, Schneiderin, Bischofstr. 1
 — Maria, Rentenempfängerin, Ring 37
 — Paul, Uhrmacher, Bahnhofstr. 1
 Mühlenbed Wilhelm, Reg.-Baumeister,
 Patzschauer Str. 10
 Müller Alfred, Arbeiter, Röhrstr. 1
 — Anna, Kleinrentnerin, Ring 6
 — Georg, Reg.-Baumeister, Bahnhofstr. 27
 — Johannes, Fabriktnsp., Zuckerfabrik
 — Josef, Arbeiter, Mittelstr. 11
 — Josef, Arbeiter, Bahnhofstr. 4
 — Jos., Wirtschaftsbes., Patzsch. Str. 34
 — Karl, Malerstr., Grottkauer Str. 6
 — Konstantin, Wirtschaftsbesitzer, Münster-
 berger Straße 6
 — Maria, Geschäftsinh., Reißer Str. 20
 — Mathilde, verw. Postkassener, Brun-
 nenstraße 10
 — Ottilie, Bahnhofstr. 4
 — Paul, Geschäftsführer, Eichendorffstr. 3
 — Paul, Arbeiter, Vogteistr. 2
 — Paul, Elektrotechniker, Ring 29
 — Paul, Arbeiter, Mittelstr. 8
 — Theresia, Arbeiterin, Bischofstr. 16
 Musjolik Josef, Strafanstalts-Oberwacht-
 meister, Reißer Str. 21

N.

Namofel Aug., Zollsekretär i. R., Ring 22
 Naschke Friedrich, Lehrer i. R., Garten-
 straße 1
 Nedomansky Josef, Heizer, Bischofstr. 16
 Nentwich Alfred, Arbeiter, Röhrstr. 5
 Nentwig Emil, Schmied, Bahnhofstr. 22
 Neudecker Martha, Hausbesitzerin, Ring 28
 Neugebauer Alfred, Postkassener, Am
 blinden Tor 2
 — Hans, Büroangestellter, Bischofstr. 19
 — Heinrich, Fabrikassessor, Bischofstr. 16
 — Johann, Arbeiter, Bischofstr. 19
 — Robert, Vorkosthändler, Ring 21
 — Theodor, Schuhmachermstr., Bahnhof-
 straße 2
 Neumann Anna, Witwe, Brunnenstr. 1
 — August, Eisenbahnschaffn., Röhrstr. 5
 — Emil, Betriebsinspektor, Gasanstalt
 — Franz, Stellenbesitzer, Gartenstr. 10
 — Martha, Hausbesitzerin, Mittelstr. 11
 — Paul, Auszügler, Gartenstr. 10
 Nidel Artur, Geschäftsführer, Patzschauer
 Straße 1

Nietisch Artur, Reg.-Bauführer, Bahnhof-
 straße 24
 Nitsche Albert, Rentenempf., Bahnhofstr. 7
 — Berta, Arbeiterin, Ring 39
 — Josef, Handelsmann, Röhrstr.
 — Josef, Kaufmann, Ring 19, Fernspr. 25
 — Josefa, Witwe, Patzschauer Str. 26
 — Mathilde, Rentenempf., Ring 32
 — Paul, Gärtnerbesitzer, Patzschauer
 Straße 26, Fernspr. 125
 — Paul, Tel.-Bauhandwerker, Ring 42
 — Wilhelm, Rentier, Brunnenstr. 1
 Nowak Konstantin, Oberpostsek., Bahnhof-
 straße 24

O.

Obig Willy, Reg.-Bauführer, Niederschloß
 Obit Anton, Weichenwärt. i. R., Alte Gasse
 — Bruno, Hofverwalter, Reißer Str. 14
 Ohmann Paul, Arb., Patzschauer Str. 9
 Odersky Theophilie, Rentn., Bahnhofstr. 15
 Oehme Joh., Dipl.-Ing., Bahnhofstr. 39
 Olbrich Josef, Arbeiter, Bahnhofstr. 3
 — Paul, Arbeiter, Bahnhofstr. 7
 Opiella Maria, Rentnerin, Ring 36
 Opiß Hermann, Wirtschaftsbes., Bischof-
 straße 5
 — Hermann, Auszügler, Bischofstr. 5
 Ortman Agnes, Arbeiterin, Ring 12
 — August, Weichenwärt., Ring 34
 Otte Maria, Hausbesitzerin, Vogteistr. 4
 — Martha, Putzmacherin, Bahnhofstr. 3
 — Richard, Tischler, Bahnhofstr. 3

Ottmachauer Volksbank

E. G. m. b. H. Gegründet 1875

Postscheck-Konto 33542

Reichsbank-Giro-Konto Neisse

Deutsche Bank Neisse

52 Dresdner Bank Berlin G.-A.

Ausführung aller bankm. Geschäfte

Otto Alfred, Friseur, Ring 31
 Oweorz Johann, Schachtmeister, Patzsch-
 auer Straße 14

P.

Pache Anna, Hausbesitzerin, Kirchstr. 2
 — Martha, Witwe, Patzschauer Str. 8
 Pachel Selma, Kleinrentnerin, Reißer
 Straße 14
 Pachtide Ferdinand, Arbeiter, Bischof-
 straße 23

Pachnice Franz, Verf.-Insp., Bischofstr. 23
 — Richard, Wirtschaftsbes., Bischofstr. 12
 Palmowski Anton, Schachtmstr., Carl-
 witzer Straße
 Paehold Margarete, verw. Hauptmann,
 Niederschloß
 Pähold Franz, Bäckermstr., Patzschauer
 Straße 17
 Paschke Berta, Arbeiterin, Patzschauer
 Straße 12
 — Karl, Arbeiter, Ring 12
 — Paul, Steinseger, Flurstr. 6
 Patloch Anna, Arbeiterin, Bahnhofstr. 14
 Pazeld Wilhelm, Maler, Reißer Str. 7
 Paul Josef, Gärtner, Zuckerfabrik
 — Theresia, Hausbes., Reißer Str. 3
 Pelz Josefa, Rentenempf., Röhrstr. 5
 Penshorn Heinrich, Reg.-Bau-Obersekret.,
 Bahnhofstraße 8
 Perchon August, Schachtmeister, Bischof-
 straße 19
 Peschke Bernhard, Schmiedemstr., Bischof-
 straße 3, Fernsprecher 10
 — Hedwig, Hausbesitzerin, Bischofstr. 3
 — Josef, Kleinrentner, Patzschauer Str. 7
 Peter Max, Kutscher
 Peters Agnes, Rentenempfängerin, Flur-
 straße 14
 — Josef, Arbeiter, Bahnhofstr. 24
 — Maria, Rentenempfängerin, Bahnhof-
 straße 5
 — Otto, Stadtarbeiter, Röhrstr. 5
 Peterel Edmund, Buchhalter, Ring 40
 Petrak Erich, Tischler, Bischofstr. 18
 Peukert Ida, Drehrollenbes., Patzschauer
 Straße 9
 Pfeiffer Fritz, Maschinenmstr., Grottkauer
 Straße
 Pietsch August, Fuhrwerksbesitzer, Mittel-
 straße 8
 — Klara, Schneiderin, Ring 43
 — Paul, Inwohner, Patzschauer Str. 2
 — Pauline, Witwe, Mittelstr. 5
 Plißke Josef, Auszügler, Bischofstr. 2
 Pohl Franz, Eis-Arbeiter, Bischofstr. 9
 — Johann, Rentenempfänger, Domplatz 4
 Pohlenz Rudolf, Apotheker, Ring 15
 Pöhler Josef, Kleinrentner, Bischofstr. 18

Pöhler Julius, Wirtschaftsbes., Vorwerk-
 straße
 — Paul, Schmied, Röhrstr. 4
 — Rich., Stellmach., Patzschauer Str. 26
 Polleschner Josef, Maschinenmstr., Zucker-
 fabrik
 — Walter, Schlosser, Bischofstr. 4
 Pollok Paul, Postschaffner, Patzschauer
 Straße 25
 Poppe Emanuel, Kleinrentner, Bahnhof-
 straße 19
 Pospiech Max, Buchhalter, Patzschauer
 Straße 3
 Pohl Agnes, Rentnerin, Bahnhofstr. 20
 Podlejska Berta, Witwe, Ring 33
 Pradel Adolf, Schriftseker, Patzschauer
 Straße 47
 — Paul, Tel.-Bau-Handw., Ring 41
 — Robert, Arbeiter, Reißer Str. 3
 Pradler Maria, Witwe, Reißer Str. 3
 Preißner Agnes, Witwe, Reißer Str. 11
 — Josef, Kaufmann, Reißer Str. 6
 — Max, Postschaffner, Bahnhofstr.
 Prier Paul, Sandfägermeister, Röhrstr. 2,
 Fernsprecher 31
 Priller Hedwig, Näherin, Franz Ludwig-
 straße 1
 — Oskar, Rentant, Reißer Str. 5
 Przykolla Fritz, Elektrotechniker, Mittel-
 straße 10
 — Julius, Lademeister i. R., Patzschauer
 Straße 14
 Puder Artur, Dentist, Ring 20
 — Maria, Witwe, Ring 20
 Puff Franz, Drogist, Ring 21, Fern-
 sprecher 102
 Pusch Max, Ingenieur, Bahnhofstr. 47
 Püschel Maria, Witwe, Kirchstr. 4

D.

Dual Franz, Rfm., Patzschauer Str. 13,
 Fernsprecher 138
 Quajigroch Bernhard, Handlungsgehilfe,
 Ring 15

R.

Rack Emil, Kaufmann, Ring 26
 Radke Wilhelm, Arb., Bischofstr. 33
 Raguse Hermann, Oberpostmeister, Bahn-
 hofstraße 6

Gebr. Peschke

Ottmachau

**Automobile
 Motorräder
 Fahrräder**

**Reparaturwerkstatt
 Garagen**

Ummantelung Zeitung und Stadtblatt

weitverbreitetes Familienblatt im Oberreise Grottkau und dem Kreise Neisse

In unsere Druckerei

fertigen wir Drucksachen jeder Art von der einfachsten bis zur feinsten Ausführung an nach der Devise: preiswert und gut.

Ottmachers Zeitung und Stadtblatt, Inh. S. Bergmann, Ring 14, Telefon 89.

Kafoczj Maria, Witwe, Bahnhofstr. 20
 — Martha, Postgehilfin, Bahnhofstr. 20
 Kaschke Josef, Arbeiter, Kirchstr. 2
 Kasemann Albertine, Rentenempfängerin, Patzschauer Straße 22
 Kaske Johann, Eis.-Schaffn. i. R., Mittelstraße 10
 Kaufeisen Luise, Witwe, Patzschauer Straße 25
 Kaufmann Klara, verw. Lehrer, Carlowitz Straße 2
 Kautenstrauch Ida, Rentenempfängerin, Bahnhofstraße 28
 Kegel Karl, Landjäger i. R., Patzschauer Straße 2
 Regenhardt Otto, Geschäftsführer, Reißer Straße 20
 Reibholz Gust., Obermüller, Patzschauer Straße 15
 Reichelt Agnes, Geschäftsinhaberin, Reißer Straße 6
 — Gerorg, Dentist, Reißer Str. 8, Fernsprecher 64
 — Richard, Kaufmann, Ring 20, Fernsprecher 73
 Reichenau Jos., Uhrmachermstr., Ring 39
 Reichert Maria, Rentenempfängerin, Wielitzstraße 9
 — Rich., Steinsager, Patzschauer Str. 16
 Reimann Johann, Arb., Münsterberger Straße 2
 — Max, Magistratsbote, Reißer Str. 3
 — Paul, Heizer, Töpfergasse 1
 — Paul, Schlosser, Bahnhofstr. 8
 — Robert, Tel.-Bauhändler, Patzschauer Straße 7
 — Theodor, Rentenempfäng., Patzschauer Straße 7
 Reinelt August, Auszügler, Flurstr. 1
 Reiß Emil, Arbeiter, Wielitzstr. 6
 Reiß Ottilie, Kleinrentnerin, Ring 44
 Renzke Anna, Hausbes., Reiß. Str. 10
 Richter Agnes, Witwe, Kirchstr. 1
 — Hermann, Bürovorsteh., Münsterberger Straße 15
 Riedel Hans, Berichterstatter, Flurstr. 6
 — Johann, Arbeiter, Brunnenstr. 10
 Rieger Hermann, Kaufmann, Ring 42
 — Karl, Lehrer, Ring 42
 — Otto, Bäcker, Patzschauer Str. 12
 Rinke Anna, Stellenvermittlerin, Ring 21
 — Josef, Rentenempfänger, Münsterberger Straße 2a
 — Mathilde, Schnittwarenhdl., Ring 36
 Ritter Aug., Tischlermstr., Münsterberger Straße 4, Fernspr. 99

Ritter Franz, Kleinrentner, Patzschauer Straße 1
 — Josef, Wirtschaftsbes., Bahnhofstr. 25
 Rittner Anna, Arbeiterin, Wielitzstr. 5
 — August, Friseur, Bahnhofstr. 3
 — Berta, Arbeiterin, Ring 21
 — Josef, Arbeiter, Ring 21
 — Josef, Arbeiter, Bahnhofstr. 3
 — Julius, Arb., Münsterberger Str. 13
 — Jul., Haushält., Münsterberger Str. 13
 — Karoline, Arbeiterin, Ring 44
 Ritsche Herm., Lokomotivführer, Niedere Wassergasse 4
 Rochnia Leonhard, Pol.-Oberwachtmeister, Grottkauer Straße 2
 Röhr Franziska, Rentenempfängerin, Bogteistraße 4
 Rohrbach Josef, Schuhmacher, Patzschauer Straße 7
 — Josef, Maler, Patzschauer Str. 7
 Rolloff Fritz, Getreidekaufm., Grottkauer Straße 4
 Romanek Alfred, Kaufm., Ring 30, Fernsprecher 52
 — Rosalie, Hausbesitzerin, Ring 30
 Rose Maria, Kleinrentnerin, Mittelstr. 15
 Rosenbaum Ludw., Apothekenbes., Ring 15
 Rosenberger Johann, Arb., Patzschauer Straße 2
 — Monika, Rentnerin, Töpfergasse 1
 — Maria, Hausbesitzerin, Alte Gasse 1
 Rother Albertine, Witwe, Ring 19
 — Franz, Eis.-Arbeiter, Franz Ludwigstraße 2
 — Jsidor, Arbeiter, Ring 41
 — Josef, Bürobote, Bahnhofstr.
 — Josef, Gastwirt, Schützenhaus, Fernsprecher 50
 — Josef, Bahnarbeiter, Bischoffstr. 17
 — Maria, Witwe, Grottkauer Str. 3
 Rotte Emma, Korbmachermeister, Bahnhofstraße 11
 Rudolph Aug., Vollziehungsbeamter i. R., Reißer Straße 20
 — Josef, Auszügler, Bahnhofstr. 22
 Rüdiger Gerhard, Studienassessor, Bahnhofstraße 33
 Ruhnau Paul, Bau.-Ing., Bahnhofstr. 24
 Ruoff Meinrad, Rentner, Ring 16
 Rzeznizof Robert, Sattler, Ring 37

S.

Sadlo Wilh., Dampfpflugmstr., Röhrstr. 5
 Saenger Stefan, techn. Kaufm., Bahnhofstraße 29
 Samke Georg, Baggermstr., Ring 33

- Sauer Albert, Arb., Patschkauer Str. 17
 — Karl, Molkereibesitzer, Molkerei
 Sauritz Luise, Rentenempfäng., Ring 24
 Seeltiger Luise, Diakonistin, Schloßstr. 1
 Seidel Max, Wirtschaftsbefitzer, Nieder
 Wassergasse 2
 — Paul, Dampfplumstr., Patschkauer
 Straße 14
 — Theodor, Arbeiter, Mittelstr. 15
 Seifried Emil, Dipl.-Ingenieur, Kirchstr. 3
 Siegel Wilhelm, Zollassit., Bahnhofstr. 27
 Siegert Jda, Arbeiterin, Flurstr. 10
 — Karl, Dr. med., Arzt, Patschkauer
 Straße 4, Fernspr. 47
 — Theresia, Arbeiterin, Ob. Wassergasse 2
 Simmich Anna, Rentenempf., Bischofstr. 19
 Siolck Franz, Postassit. i. R., Auenstr. 2
 Stodnicka Ernst, Bürogehilfe, Bahnhofstr.
 Stouronek Ernst, Heizer, Bahnhofstr. 12
 — Karl, Baggermstr., Bahnhofstr. 12
 — Emma Otto, Baggermstr., Ring 28
 Sochocki Anna, Witwe, Reißer Str. 14
 Solf Franz, Studienassessor, Bahnhofstr.
 Speer Willk, Maler, Patschkauer Str. 11
 Sperlich August, Rentenempf., Bogteistr. 6
 Spielvogel Jos., Zuckerbaker, Patschkauer
 Straße 2
 Spiller Adolf, Buchhalter, Ring 31
 — Bernhard, Reichsbahnsekretär,
 Bahnhof
 — Maria, Rentenempf., Reißer Str. 12
 Sprille Ernst, Rechtsanwalt u. Notar,
 Ring 20, Fernspr. 108
 Suchner Artur, Pastor, Am blinden Tor 1,
 Fernspr. 59
 Scharf August, Schuhmacher, Franz Lud-
 wigstraße 3
 Scharte Maria, Geschäftsinhab., Ring 21,
 Fernspr. 114
 Scheibel Amalie, Rentenempf., Bischof-
 straße 15
 Scheithauer Hermann, Eisenbahnarbeiter,
 Carlwitzer Str. 6
 — Karl, Arbeiter, Bahnhofstr. 30
 Scheiz August, Kutsch., Patschkauer Str. 15
 Schelenz Ernst, Schmied, Münsterberger
 Straße 13
 Scherzberg Hugo, Maurermstr., Nieder-
 schloß
 — Walt., Maurermstr., Grottkauer Str. 4
 Schilling Paul, Müller, Domplatz 5
 Schimpfle Minna, verw. Lehrer, Bahn-
 hofstraße 39
 Schinke Paul, Landwirt, Gartenstr. 8
 Schlechter Albert, Arbeit., Bahnhofstr. 5
 Schlosser Amalie, verw. Hauptlehrer, Car-
 lowitzer Straße
 Schmidt Franz, Arbeiter, Brunnenstr. 10
 — Hermann, Regier.-Bauschr., Bahnhof-
 straße 47
 — Josef, Fleischer, Ring 34
 — Josef, Rentner, Ring 41
 — Karl, Schlosser, Patschkauer Str. 27
 — Paul, Arbeiter, Bischofstr. 27
 — Willk, Zeichner, Bahnhofstr. 51
 Schmidt Erich, Kfm., Reißer Str. 14
 Schnarrenberger Josef, Gepächträger,
 Reißer Str. 7
 Schneider Alfred, Gasthausbesitzer, Patsch-
 kauer Straße 3, Fernspr. 144
 — Erwin, Gastwirt, Reißer Str. 19
 — Josef, Arbeiter, Bischofstr. 19
 — Josef, Rentenempfänger, Ring 38
 — Karl, Wirtschaftsbefitzer, Flurstr. 16
 — Maria, Witwe, Münsterberger Str. 6
 — Maria, Auszüglerin, Flurstr. 16
 — Maria, Privatierin, Am blinden Tor 3
 — Paul, Registrator, Bahnhofstr. 47
 — Theodosta, Schneiderin, Ring 39
 Schuur Karl, Studienprof., Niederschloß
 Schoßland Erich, Tiefbautechnik., Carl-
 witzer Straße 4
 Scholz Adolf, Schmiedemstr., Patschkauer
 Straße 10
 — Albert, Schuhmacher, Reißer Str. 7
 — Alfred, Kaufmann, Eichendorffstr.
 — Anna, Rentenempf., Domplatz 3
 — Anna, Kontoristin, Domplatz 3
 — Gustav, Arbeiter, Flurstr. 10
 — Hermann, penf. Wachtmeister, Reißer
 Straße 14
 — Josef, Kontorist, Patschkauer Str. 1
 — Josef, Schuhmachermstr., Domplatz 3
 — Josef, Hausbesitzer, Bischofstr. 25
 — Josef, Rentenempf., Grottkauer Str. 5
 — Julius, Hausbesitzer, Domplatz 4
 — Konrad, Tiefbautechniker, Bischofstr. 19
 — Maria, verw. Schuhmachermstr., Dom-
 platz 3
 — Paul, Eisenbahnschaffner, Bischofstr. 8
 — Paul, Leitungsaufscher, Bahnhof
 — Selma, verw. Lehrer, Ring 35
 Schölzel Alfred, Pol.-Hauptwachtmeister,
 Ring 16
 Schön Josefa, vw. Kohlenhändler, Bischof-
 straße 7
 — Rudolf, Eisenbahnassit. i. R., Reißer
 Straße 10
 Schöpe August, Rentenempfäng., Obere
 Wassergasse 2
 — Theodor, Glöckner, Franz Ludwigstr. 2
 Schor Paul, Magazinverwalter, Carl-
 witzer Straße 7
 Schrammek Hermann, Obergerichtsvoll-
 zieher, Reißer Str. 20
 Schreiber Johann, Böttcher, Patschkauer
 Straße 2
 Schröer Josef, Rentenempf., Mittelstr. 11
 Schröter Karl, Arbeiter, Bielikstr. 2
 Schubert Artur, Konrektor, Patschkauer
 Straße 1
 — Benedikt, Kassenbote, Franz Ludwig-
 straße 1
 — Hedwig, Witwe, Patschkauer Str. 16
 — Josef, Arbeiter, Röhrstr. 5
 — Martha, Diakonistin, Schloßstr. 1
 — Paul, Hausbesitzer, Ring 31
 — Pauline, Inwohnerin, Bahnhofstr. 7
 — Wilhelm, Wirtschaftsbef., Patschkauer
 Straße 32

Ulmenschaner Zeitung und Stadtblatt

weitverbreitetes Familienblatt im Oberkreise Grottkau und dem Kreise Neisse.

In unsere Druckerei

fertigen wir Drucksachen jeder Art von der einfachsten bis zur feinsten Ausführung an nach der Debit: preiswert und gut.

Ulmenschaner Zeitung und Stadtblatt, Inh. S. Bergmann, Ring 14, Telefon 89.

Schulz Gerh., Kassepächter, Reißer Str. 17
 — Martha, Wirtschafterin, Ring 20
 — Richard, Maschinist, Reißer Str. 18
 Schumann Heinrich, Seiler, Ring 16
 Schütze August, Buchbinder, Ring 39
 Schwabe Josef, Hausbesitzer, Grottkauer
 Straße 5
 Schwarz Gottlieb, Schuhfm., Ring 9
 Schwarzer Alfons, Zahnarzt, Patschkauer
 Straße 4, Fernspr. 118
 — Franz, Maurer, Mittelstr. 9
 — Franz, Stellenbesitzer, Mittelstr. 9
 — Franz, Hausbesitzer, Bischofstr. 33
 — Heinrich, Gastwirt, Ring 7, Fernspr. 119
 — Josef, Bauunternehmer, Bischofstr. 8,
 Fernspr. 126
 Stahl Paul, Architekt, Ring 44
 Stanjek Emil, Bankleiter, Münsterberger
 Straße 11
 Stanke Hugo, Lehrer, Bahnhofstr. 31
 Staminoga Alois, Lokomotivführer, Obere
 Wassergasse 3
 Steger Erna, Lehrerin, Schulplatz 3
 Stehr Franz, Kutscher, Köhrstr.
 — Karl, Schmiedemeister, Reißer Str. 14
 — Paul, Tel.-Bauhandw., Ring 39
 — Paul, Arbeiter, Ring 39
 — Robert, Fleischermeister, Reiß. Str. 2,
 Fernsprecher 113
 Steigüber Walter, Kaufmann, Bahnhof-
 straße 32
 Steiner Franz, Bäckermeister, Ring 20
 — Karl, Schuhmachermeister, Vogteistr. 1
 Steinig Maria, FrL., Bischofstr. 16
 Stenzel Josef, Malerfm., Bahnhofstr. 13
 — Paul, Baumaterialienhändl., Bahnhof-
 straße 8, Fernspr. 97
 — Paul, Schuhmacher, Bischofstr. 11
 — Paul, Arbeiter, Köhrstr. 5
 Stephan Ottilie, Caritassekretärin, Bahn-
 hofstraße 15
 Stibbe Waldemar, Fabrikdirektor, Zucker-
 fabrik
 Stieber Aug., Händl., Patschkauer Str. 10
 — Reinhold, Kaufmann, Ring 6, Fern-
 sprecher 145
 Stiller Karl, Arbeiter, Patschkauer Str. 36
 Stoller Alfred, Stellmachermstr., Bischof-
 straße 8
 Strauß Viktor, Oberingenieur, Patsch-
 kauer Straße 14
 Strzempel Alfred, Bautechniker, Carlo-
 witzer Straße 7

Z.

Zannhäuser Artur, Kaufmann, Ring 46,
 Fernsprecher 41

Zauch Josef, Arbeiter, Niederschloß
 Zauch Paul, Bürovorsteh., Münsterberger
 Straße 3
 Zeig Max, Kraftwagenführer, Zuckerfabrik
 Zeichmann Albertine, Schneiderin, Patsch-
 kauer Straße 10
 — Erich, Schlosser, Schloßstr. 1
 — Erich, Destillateur, Ring 35
 — Franz, Bauunternehmer, Bielitzstraße,
 Fernsprecher 37
 — Franziska, Rentenempfängerin, Bischof-
 straße 8
 — Josef, Plazmeister, Bischofstr. 8
 — Karl, Rentenempfänger, Grottkauer
 Straße 11
 — Theodor, Litograph, Ring 35
 Zeklaff Hans, Buchhalter, Flurstr. 2
 Zeuber August, Eisendreher, Bielitzstr. 2
 Zhanhäuser Paul, Justizobersekret. i. R.,
 Reißer Straße 7
 Zheiner Anna, Rentnerin, Domplatz 1
 Zheiner Maria, Kleinrentnerin, Ring 44
 Zhiel Bruno, Hausbesitzer, Ring 26
 Zhiebelein Karl, Rechtsanwält u. Notar,
 Reißer Straße 19, Fernspr. 8
 Zhieme Karl, Lokomotivführer, Ring 38
 Zhiemel Franz, Kaufmann, Kirchr. 2
 Zhiemelt Josef, Rentenempfänger, Bischof-
 straße 9
 Zhomanel Franz, Mittelschullehr., Patsch-
 kauer Straße 8
 Zthomas Paul, Kleinrentner, Ring 41
 Zilch Franz, Gutsinspektor i. R., Patsch-
 kauer Straße 41
 Zinz Alois, Kassengehilfe, Bahnhofstr. 27
 Zöpfer Alfred, Elektromonteur, Ring 28
 — Gertrud, Schneiderin, Ring 28
 Zorkar Simon, Buchhalter, Bahnhofstr. 29
 Trautmann Josef, Chauffeewärter, Burg-
 weg 1
 Trödel Reinhold, Brunnenbauer, Vogtei-
 straße 6
 Triebbs Alfred, Kleinrentner, Carlwitzer
 Straße
 Tschinke Agnes, Hausbesitzerin, Patsch-
 kauer Straße 4
 Tschorn Heinrich, Lagerhalter, Franz Lud-
 wigstraße 1
 Tscholski Mathias, Schachtmstr., Ring 31
 Türke Josef, Oberpostkassfn., Schloßstr. 2

U.

Ueberschar Oswald, Schlosser, Bischofstr. 16
 Ukley Hermann, Wasserstraßen-Ass., Bahn-
 hofstraße 24
 Ulrich Fritz, Malermeister, Ring 25
 — Karl, Eis-Werführer, Brunnenstr. 6

Urban August, Bahnhofsvorsteher, Bahnhof
— Martha, Näherin, Patzschauer Str. 11
Urbanka Walbemar, Tiefbautechn., Bahnhofsstraße 1
Ulke Margarete, Wwe., Zuckersfabrik

U.

Ualkner Adalbert, Arbeiter, Patzschauer Straße 25
Uiez Mathilde, Rentenempfängerin, Flurstraße 12
Uieweger Elisabeth, Schneiderin, Ring 24
Uogel Josef, Arbeiter, Ring 40
Uogt August, Arbeiter, Bischoffstr. 1
— Josef, Inwohner, Gartenstr. 9

U.

Uache Paul, Tiefbautechniker, Bahnhofstraße 4
Uachs Martha, Hotelbesitzerin, Ring 29
Uagner Adelheid, Rentenempf., Dompf. 6
— Albert, Auszügler, Bischoffstr. 39
— Albert, Maurer, Röhrstr. 8
— Thekla, Rentenempfängerin, Patzschauer Straße 7
— Eduard, Maurerpolier, Röhrstr. 8
— Emil, Reichsbahnwärter, Ring 44
— Josef, Wirtschaftsbesitzer, Patzschauer Straße 29
— Maria, Auszügler, Patzschauer Str. 29
— Paul, Schuhmacher, Bischoffstr. 7
Uahner Josef, Zeichner, Bahnhofstr. 8
Uaindof Johann, Baggermstr., Bischoffstraße 9
Ualter August, Schuhmacher, Kirchstr. 1
— Friedrich, Rechnungsführer, Bahnhofstraße 32
— Jos., Wirtschaftsbes., Bischoffstr. 14
— Josef, Schuhmachermeister, Ring 23
— Karl, Wirtschafts-Auszügler, Flurstr. 8
— Karl, Wirtschaftsbesitzer, Flurstr. 8
— Maria, Witwe, Vogteistr. 3
— Paul, Arbeiter, Vogteistr. 3
— Wilhelm, Lehrer, Flurstr. 8
Ualzef Fritz, Schlosser, Vogteistr. 5
Uanjoret Ignaz, Maurer, Patzschauer Straße 16

Warmbier Franz, Handelsmann, Carlswitzer Straße 5
Warmbrunn Max, Bäcker, Patzschauer Straße 12
Wauer Max, Oberpostsekretär i. R., Bahnhofstraße 31
Weber Josef, Klempnermstr., Mittelstr. 8, Fernsprecher 103
— Maria, Witwe, Obere Wassergasse 3
— Rudolf, Dachdecker, Reißer Str. 14
Weidler Bruno, Faktor, Bischoffstr. 18
Weidner August, Arbeiter, Patzschauer Straße 16
— Ferdinand, Fabrikfutscher, Zuckersfabrik
Welzel Franz, Tischlermeister, Bahnhofstraße 26, Fernspr. 148
— Josef, Gutsbes., Brunnenstr. 3, Fernsprecher 65
— Karl, Rentner, Bahnhofstr. 26
Wenzel Fritz, Fleischer, Patzschauer Str. 23
Weßler Anna, Lehrerin, Bahnhofstr. 8
Werner Franz, Kaufmann, Patzschauer Straße 21
— Karl, Kleinrentn., Patzschauer Str. 33
Weiner Josef, Weichenwärter i. R., Reißer Straße 26
Weinkopff Emil, Photograph, Bahnhofstraße 22
Weiß Karl, Kreisstraßenmstr., Bahnhofstraße 32
Wiehert Josef, Arbeiter, Bielikstr. 4
Wiche Elisabeth, Hausbes., Münsterberger Straße 2
Wiedemann Martha, Kleinrentn., Ring
Wiedera Agnes, Drogeriebes., Münsterberger Straße 2, Fernspr. 85
Wilde Josef, Arbeiter, Patzschauer Str. 11
Wimmer Alfred, Geschäftsführ., Bahnhofstraße
Winkler Anna, Arb., Nied. Wassergasse 1
— Franziska, Bedienungsf., Bischoffstr. 11
— Luise, Rentenempf., Bahnhofstr. 31
— Paul, Arbeiter, Kirchstr. 2
— Paul, Arbeiter, Bielikstr. 4
— Paul, Steinbrucharbeiter, Röhrstr. 5
— Theresia, Rentenempfängerin, Röhrstr.
Wirth Friederike, verw. Lehrer, Carlswitzer Straße 1

Hotel „Weißer Schwan“ Ottmachau

Fernruf 159

Autoomnibus an der Bahn

Ring Nr. 29

Gutbürgerliches Haus

Zivile Preise!

Anerkannt gute Küche

Weinhandlung

Autounterkunft

Besitzer: Bruno Wachs

Ölmonatliche Zeitung und Wochenblatt

weitverbreitetes Familienblatt im Oberkreise Grottkau und dem Kreise Reisse.

In unserem Anzeigenteil

fertigen wir Drucksachen jeder Art von der einfachsten bis zur feinsten Ausführung an nach der Devise: preiswert und gut.

Ottmachauer Zeitung und Stadtblatt, Inh. S. Bergmann, Ring 14, Telefon 89.

Wirth Josef, Töpfermstr., Töpfergasse 2
 — Karl, Töpfer, Töpfergasse 2
 Wittich Maria, Kleinrentn., Patzschauer
 Straße 10
 Wittig Hermann, Geschäftsführer, Bahn-
 hofstraße 8
 Wodarz Hugo, Dr., Sanitätsrat, Ring 46,
 Fernsprecher 30
 Wohlfarth Hans, Dr., Arzt, Ring 46,
 Fernsprecher 30
 Wojtusik Bernhard, Ober-Postschaffner,
 Ring 11
 Wolf Alfred, Lehrer, Carlowitzer Str. 3
 — Franz, Arbeiter, Grottkauer Str.
 — Franz, Maschinenwärter, Reiß. Str. 24
 — Jakob, Direktor, Bischoffstr. 22, Fern-
 sprecher 32
 — Josef, Arbeiter, Vielitzstr. 2
 — Julius, Arbeiter, Gartenstr. 1
 — Max, Arbeiter, Fasanenweg 2
 Wolff Heinrich, Bürgermeister, Grottkauer
 Straße 9
 — Karl, Sattler, Patzschauer Str. 20
 Wolniewicz Maria, Witwe, Ring 39
 Wrante Walter, Ingenieur, Ring 36

Buttke Josef, Arbeiter, Schützenstr. 1
 — Paul, Arbeiter, Kirchstr. 1

3.

Zanke Hermann, Schrankenwärter, Eichen-
 dorfstraße
 Zauritz Anna, Arbeiterin, Bischoffstr. 25
 — Richard, Sattlergehilfe, Reiß. Str. 18
 — Robert, Rentenempf., Vielitzstr. 2
 — Robert, Zuckerföcher, Bischoffstr. 16
 Zedler Eugen, stattl. Hegemstr. i. R.,
 Bahnhofstraße 35
 Zentler Karl, Hausbesitzer, Schützenstr. 1
 Zimmer Gertrud, verw. Hotelbes., Ring 45
 — Walter, Montage-Insp., Carlowitzer
 Straße
 Zimmermann Hans, Ingen., Carlowitzer
 Straße
 Zingler Franz, Kleinrentn., Bogteistr. 2
 Zipper Paul, Masch.-Fabrikant, Patzsch-
 auer Straße 25, Fernspr. 69
 Zucker Gabriela, Rentnerin, Auenstr. 2
 Zwersche Anna, Rentenempf., Flurstr. 12
 — Franz, Sattler, Patzschauer Str. 19
 — Josef, Wirtschaftsbes., Bahnhofstr. 23

Reklame

ist dem Geschäft das,
 was der Dampf für die
 Maschine bedeutet,

die große bewegende Kraft!

Original

Neisser

Konfekt



„SCHACHSPRINGER“

Erfinder:

Franz Springer, Neisse

Original - Honigkuchenfabrik für Neisser Konfekt

Gegründet 1789

Fernsprecher Nr. 202

Postscheckkonto Breslau 3785

Zum Schutz vor Nachahmungen achte man stets auf obige Schutzmarke

45

Opel

N. S. U.

Brennabor

Josef Wagner & Sohn

Inhaber Hugo Wagner

Breitestraße 9

Neisse

Fernruf 653

**Automobile, Motorräder, Fahrräder
Nähmaschinen, Reparaturwerkstatt
Private Kraftfahrerschule**

D Rad / N. S. U. / Viktoria / Ernst Mag

31

Neisser Zeitung

Deutsche Heimatzeitung für den Neissegau
**Tageblatt für die Kreise Neisse, Falkenberg OS.
Grottkau und Neustadt OS.**

Gegründet 1873

Gratisbeilagen:

„Beikästel“
„Sonntagsbeilage“ — „Leben im
Bild“ — „Landmanns Sonntags-
blatt“ — „Für unsere Frauen-
welt“ — „Heimatblätter d. Neisse-
gaues“ — „Eichendorff-Blätter“

Bezugspreis:
monatlich 2,20 Mark ausschließlich
Zustellungsgebühr

Die „**Neisser Zeitung**“, führendes Organ der Oberschlesischen
Zentrumspartei, hat nachweislich seit mehr als einem Menschen-
alter die bei weitem stärkste Auflage aller Zeitungen in den rein-
deutschen Kreisen Ober- **Inserate** in derselben erfahrungsgemäß
schlesiens, so daß auch den besten Erfolg erzielen

Verlag der Neisser Zeitung G. m. b. H., Neisse

Hauptgeschäftsstelle: Neisse, Töpfermarkt Nr. 7
Fernruf 4 und 723 : Tel.-Adr.: Neisse-Neisse

PLAKAT-INSTITUT



II 849957

SL

Grottkauer

eingetragene Genossenschaft

Grottkau, Münsterberger Straße 105

~~~~~  
Gegründet 1862  
~~~~~

Fernsprecher Nr. 30

Reichsbank - Giro - Konto Neisse

Postscheck - Konto Breslau 6457

Annahme von Spareinlagen zu günst. Sätzen

Erledigung aller bankmäßigen Geschäfte

Beim Einkauf von

Herren- und Knabenbekleidung

bitte ich, stets meine Firma zu berücksichtigen. Ich biete Ihnen die größten Vorteile in bezug auf Preiswürdigkeit und Lieferung von Qualitätsware, weil ich den Zwischenhandel vollständig ausschalte und sämtliche Konfektion selbst fabriziere

Bitte, besichtigen Sie meine großen Lager!

Zur Anfertigung nach Maß empfehle ich mein außer-
gewöhnlich großes Stofflager zu engros-Preisen

Herren-Kleider-Fabrik

FRANZ KUHNERT

BRIEG, Lange Strasse Nr. 11

Fernsprecher Nr. 233 - Postscheckkonto Amt Breslau 40745

Bankkonto: Eichborn & Co., Filiale Brieg

56

Zweigniederlassungen:

Hirschberg
Markt 16

Frankenstein
Breslauer Straße 5

Glatz
Roßstraße 1-3

Neisse
Breslauer Straße 1